CLÁSSICOS XXXIV

A COLEÇÃO OFICIAL DE GRAPHIC NOVELS

MARVEL

OS FABULOSOS X-MEN™

SEGUNDA GÊNESE

https://tudohqemanga.com.br
tudohqemanga

LEN WEIN, CHRIS CLAREMONT & DAVE COCKRUM

https://tudohqemanga.com.br
/tudohqemanga

OS FABULOSOS X-MEN™

SEGUNDA GÊNESE

https://tudohqemanga.com.br
/tudohqemanga

Publicado no Brasil pela:
Editora Salvat do Brasil Ltda.
Rua Purpurina, nº 155
9º Andar, CJ 94
Vila Madalena
05435-030 São Paulo - Brasil
CNPJ 02.375.709/0001-05

Para esta edição 2017, Editora Salvat do Brasil, Ltda.
A edição especial publicada em 2017 pela Salvat do Brasil faz parte da Ultimate Marvel Graphic Novel Collection.
Licenciado por Marvel Characters B.V. através de Panini S.p.A., Italy.
Todos os direitos reservados.

Realização editorial: Editorial Salvat, S.L.
C/ Amigó, 11, 5ª planta. 08021 Barcelona, Espanha.

ISBN obra: 978-85-63421-13-5
Impresso na Espanha

Distribuidor exclusivo para todo o Brasil:
Dinap S/A Distribuidora Nacional de Publicações
Estrada Velha de Osasco, 132
CEP 06045-390
Osasco – SP

Pedido de números atrasados e atendimento ao cliente:
Publisher Comércio Internacional Ltda.
Rua Purpurina, 155, cj. 91/93
CEP 05435-030 - SP
Tel.:(11) 3034-2226
Fax: (11) 3813-0687
e-mail: numerosatrasados@publisher.com.br

Nota dos editores
Todos os direitos reservados. Esta publicação não pode ser reproduzida, registrada ou transmitida, total ou parcialmente, por nenhum método de recuperação de informação, sem a autorização prévia por escrito da Editora. É proibida qualquer forma de comercialização, individual e separada, da obra editorial fora dos canais habituais dos editores que figuram no expediente dos fascículos.

A Editora reserva-se o direito de modificar alguns dos componentes da coleção se as circunstâncias técnicas assim o exigirem.

O conteúdo das entregas, o preço praticado em bancas de jornais e a periodicidade da coleção poderão sofrer alterações por imperativos técnicos alheios à Editora.

marvel.com
© 2017 Marvel
SALVAT

OS FABULOSOS X-MEN™

https://tudohqemanga.com.br
/tudohqemanga

CHRIS CLAREMONT, LEN WEIN
& BILL MANTLO
ROTEIRO

DAVE COCKRUM
DESENHOS

DAVE COCKRUM, BOB MCCLEOD, SAM GRAINGER
& FRANK CHIARAMONTE
ARTE-FINAL

GLYNIS WEIN, PHIL RACHELSON, PETRA GOLDBERG,
DON WARFIELD, JANICE COHEN, MICHELLE WOLFMAN
& BONNIE WILFORD
CORES

LEN WEIN, MARV WOLFMAN
& ARCHIE GOODWIN
EDITORES ORIGINAIS

MARIO LUIZ C. BARROSO
TRADUÇÃO

DONIZETI AMORIM
LETRAS

FERNANDO LOPES
EDITOR

Os Fabulosos X-Men
Segunda Gênese

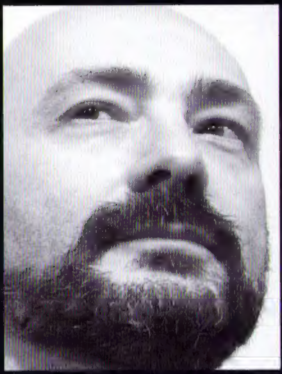

Marco M. Lupoi
Diretor de Publicações da Panini (Europa e América Latina)

Os X-Men são, sem dúvida, o maior franquia dos quadrinhos da Marvel. A companhia produz mensalmente mais títulos X do que de qualquer outra equipe ou personagem, e a popularidade dos mutantes ao redor do mundo não tem precedentes. Mas nem sempre foi assim...

Em 1969, os X-Men estrebuchavam. Apesar de uma brilhante sequência de edições recentes produzidas por Roy Thomas e Neal Adams (que, devo acrescentar, você terá o prazer de ler num futuro volume), as vendas em queda forçaram a Marvel a tomar a difícil decisão de colocar o título no gelo. Embora alguns personagens dos X-Men fizessem aparições especiais em vários títulos ao longo dos anos seguintes, a equipe de mutantes da Marvel estava efetivamente acabada.

Isso durou até que o escritor Len Wein e o desenhista Dave Cockrum a trouxeram de volta, acrescentando um novo sabor internacional à formação da equipe em *Giant-Size X-Men 1*, de 1975. Um sucesso comprovado, os X-Men renasceram com uma nova série. Assumindo os roteiros depois de Wein viria Chris Claremont, dando início à sua inacreditável fase de 16 anos à frente do título. Você já viu como os primeiros trabalhos de Claremont com os X-Men atingiriam o ápice com a *Saga da Fênix Negra*. Agora, pode ver seus anos iniciais, nos quais repousam as fundações de muitas histórias futuras. Não são somente os Novos X-Men que têm sua gênese nestas páginas — os shiars, a Fênix, Moira Mactaggert, Black Tom Cassidy e muitos outros pilares da mitologia dos X-Men, todos tiveram suas primeiras aparições aqui também.

Por isso, descubra como os Fabulosos X-Men ascenderam novamente!

Este volume reúne as histórias publicadas originalmente nas revistas *Giant-Size X-Men* 1 e *Uncanny X-Men* 94-103. Compilado pela Panini Comics Group: Diretor Editorial: Marco M. Lupoi; Licenciamento: Annalisa Califano e Beatrice Doti; Coordenador Editorial: Leonardo Raveggi; Coordenação Gráfica e de Pré-impressão: Nicola Soressi. Nenhuma semelhança de nomes, personagens, pessoas e/ou instituições desta edição com instituições e pessoas vivas ou mortas é intencional, e qualquer similaridade que possa existir é pura coincidência. Esta publicação só pode ser comercializada por revendedores autorizados e sob a condição de que não seja vendida ou distribuída se qualquer parte de sua capa ou marcas registradas tenham sido removidas ou mutiladas.

A HISTÓRIA ATÉ AQUI...

Os eventos que levaram a *Fabulosos X-Men: Segunda Gênese*

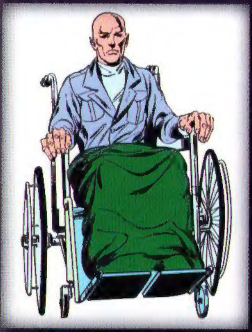

Charles Xavier sempre soube que era diferente. Quando adolescente, ele desenvolveu poderes psíquicos que lhe permitiam ler a mente das pessoas e influenciar seus atos. Charles descobriu que era um dos primeiros de uma nova estirpe de humanos dotados do gene X, uma peculiaridade genética que confere superpoderes às pessoas.

Quando jovem, Charles começou a ouvir falar sobre outros seres extraordinários como ele – homens capazes de atravessar paredes, de voar... Notícias e boatos sobre esses novos "mutantes" se espalhavam como um incêndio, e fez a humanidade desconfiar deles.

Convencido de que ainda poderia fazer diferença nas vidas dos perseguidos "Filhos do Átomo", Charles fundou uma escola dedicada à educação de mutantes. Sua primeira turma seria um grupo formidável de adolescentes superpoderosos:

Ciclope – Scott Summers. Um jovem dedicado amaldiçoado por devastadoras rajadas escarlates que emanam de seus olhos. O professor construiu um visor de quartzo-rubi para Scott e o ensinou a controlar seus poderes. Scott é o líder de campo da equipe durante as missões.

Fera – Henry 'Hank' McCoy. Dotado de um Q.I. de gênio, a mutação que define Hank é sua aparência simiesca. Abençoado com surpreendente vigor e talento acrobático, ele é desprezado pela humanidade, rotulado como nada mais que uma simples "fera".

Anjo – Warren Worthington III. Herdeiro de uma incrível fortuna, Warren desenvolveu asas angelicais quando alcançou a puberdade. Embora leal aos amigos, ele às vezes pode ser arrogante e inseguro de seu papel como um libertador mutante.

Homem de Gelo – Bobby Drake. Caçula do grupo, é capaz de transformar seu corpo em gelo e neve, e de baixar a temperatura ao seu redor a níveis abaixo de zero. Voluntarioso e frustrado por sua relativa falta de experiência, tudo que Bobby realmente quer é provar seu valor.

Garota Marvel – Jean Grey. Bela, decidida e independente, a jovem é capaz de mover objetos telecineticamente. Atualmente, tem um relacionamento com seu colega de turma, Scott Summers.

Em paralelo com seu aprendizado, os alunos de Xavier também se tornaram os primeiros X-Men. Assumiram como dever ajudar outros mutantes e frustrar os planos daqueles que usam seus poderes para o mal. Juntos, eles enfrentaram perigos como o arqui-inimigo de Xavier, Magneto, e os robôs caçadores de mutantes Sentinelas.

Indivíduos nascidos com incríveis poderes, que os apartaram para sempre do resto da humanidade. Protetores jurados de um mundo que os teme e os odeia – eles são os fabulosos X-Men.

Giant-Size X-Men 1

ARTE DA CAPA

Stan Lee apresenta:

OS FABULOSOS X-MEN!

LEN WEIN: ROTEIRO/EDIÇÃO DAVE COCKRUM: DESENHOS/COCRIADORES GLYNIS WEIN: CORES

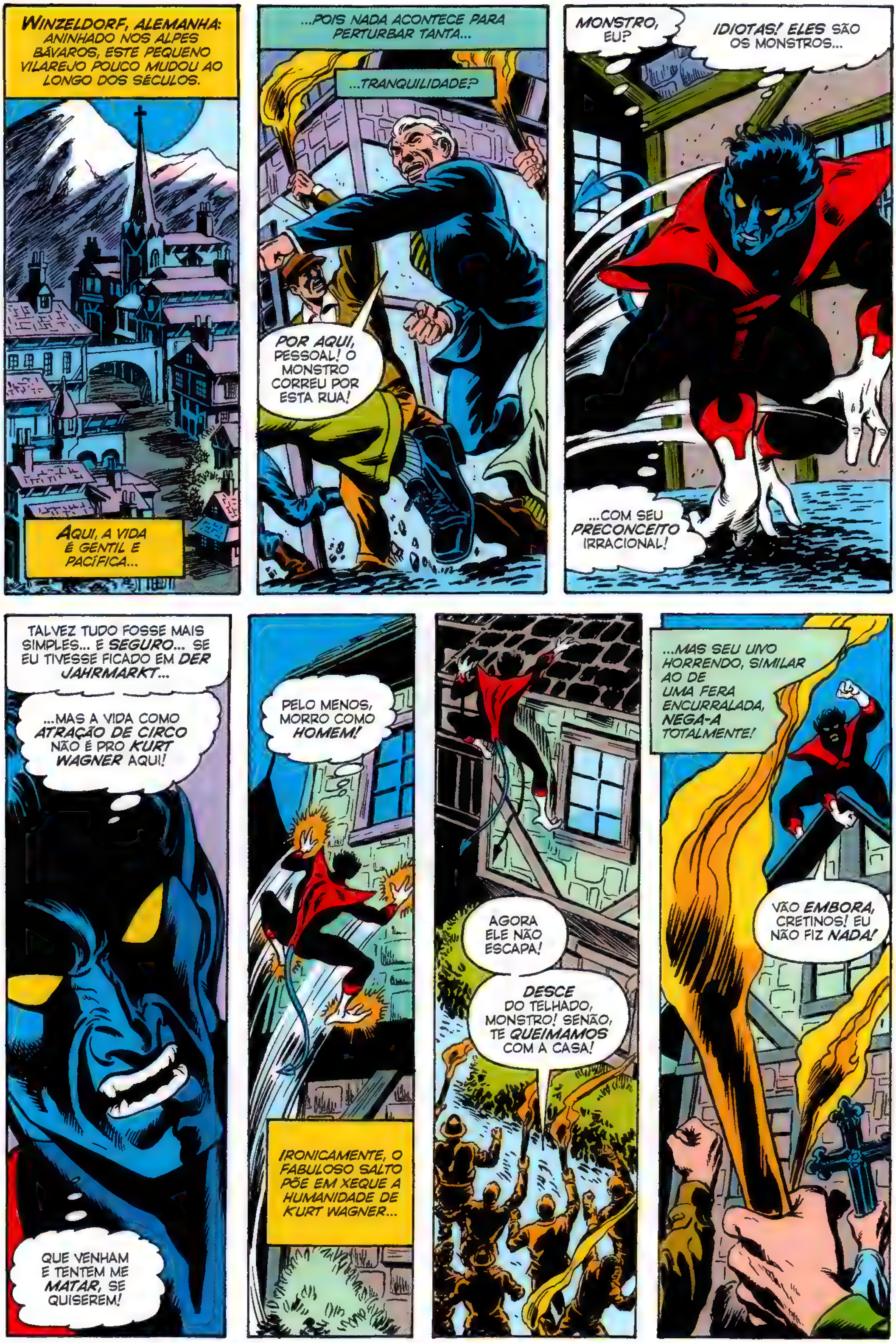
WINZELDORF, ALEMANHA: ANINHADO NOS ALPES BÁVAROS, ESTE PEQUENO VILAREJO POUCO MUDOU AO LONGO DOS SÉCULOS.
AQUI, A VIDA É GENTIL E PACÍFICA...
...POIS NADA ACONTECE PARA PERTURBAR TANTA...
...TRANQUILIDADE?
POR AQUI, PESSOAL! O MONSTRO CORREU POR ESTA RUA!
MONSTRO, EU?
IDIOTAS! ELES SÃO OS MONSTROS...
...COM SEU PRECONCEITO IRRACIONAL!
TALVEZ TUDO FOSSE MAIS SIMPLES... E SEGURO... SE EU TIVESSE FICADO EM DER JAHRMARKT...
...MAS A VIDA COMO ATRAÇÃO DE CIRCO NÃO É PRO KURT WAGNER AQUI!
QUE VENHAM E TENTEM ME MATAR, SE QUISEREM!
PELO MENOS, MORRO COMO HOMEM!
IRONICAMENTE, O FABULOSO SALTO PÕE EM XEQUE A HUMANIDADE DE KURT WAGNER...
AGORA ELE NÃO ESCAPA!
DESCE DO TELHADO, MONSTRO! SENÃO, TE QUEIMAMOS COM A CASA!
...MAS SEU UIVO HORRENDO, SIMILAR AO DE UMA FERA ENCURRALADA, NEGA-A TOTALMENTE!
VÃO EMBORA, CRETINOS! EU NÃO FIZ NADA!

PORÉM, A ÚNICA RESPOSTA QUE O PÁRIA ACUADO RECEBE É A QUE MENOS ESPERA...
ELES SÃO LOUCOS! A AMEAÇA ERA SÉRIA!
ESTÃO DISPOSTOS A DESTRUIR TODO O VILAREJO SÓ PRA ME MATAR!
E POR QUÊ? EU VIM AQUI PRA APRENDER COM ELES...
...MAS ATÉ AGORA SÓ TOPEI COM VIOLÊNCIA CEGA E IRRACIONAL!
BOM, SE ISSO É TUDO QUE OS HABITANTES DO MUNDO NORMAL TÊM A ENSINAR...
...VOU MOSTRAR QUE SOU BOM ALUNO!
THWAMM!
APRENDI BEM A LIÇÃO!
CHOK!
UIVANDO SELVAGEMENTE, KURT WAGNER MERGULHA NO MEIO DA TURBA...
...ATÉ SER SOTERRADO PELA SUPERIORIDADE NUMÉRICA!
FINAL-MENTE! PE-GAMOS O DEMÔNIO!
DEPRESSA... TRAGAM A ESTACA!

AGORA, MONSTRO... VAMOS DAR CABO DE VOCÊ!
SE PREPARA! NÓS VAMOS--
PAREM!
SURPREENDENTEMENTE... ELES OBEDECEM!
VAS-- N-NÃO ESTÃO SE MEXENDO!
QUE ACONTECEU COM ELES?
EU ACONTECI, KURT WAGNER.
O SENHOR?! MAS... COMO? POR QUÊ?
MEU NOME É CHARLES XAVIER!
OUVI VOCÊ DIZER QUE VEIO AQUI PARA APRENDER, MEU AMIGO. EU SOU PROFESSOR E TENHO UMA ESCOLA PARA JOVENS SUPERDOTADOS DO SEU TIPO.
UMA ESCOLA PARA MUTANTES!
MUTANTES? SIM... EU JÁ OUVI ESSA PALAVRA.
VOCÊ É UM DELES, KURT...
...E EU POSSO AJUDÁ-LO A ATINGIR SEU POTENCIAL.
PODE ME AJUDAR A SER NORMAL?
APÓS O INFORTÚNIO DESTA NOITE... VOCÊ QUER MESMO SER NORMAL, KURT?
TALVEZ NÃO. SÓ QUERO SER CEM POR CENTO KURT WAGNER.
SE CONSEGUIR ISSO, PROFESSOR... EU VOU COM O SENHOR.

QUEBEC, CANADÁ: POUCAS PESSOAS CONHECEM ESTA INSTALAÇÃO MILITAR ISOLADA.
MENOS AINDA SABEM SEU VERDADEIRO PROPÓSITO.
ESTA É A BASE DE UMA AGÊNCIA ESPECIAL DO GOVERNO CANADENSE... E LAR DE UM AGENTE MUITO ESPECIAL.
O AGENTE COGNOMINADO ARMA X...
ESTÃO TE ESPERANDO NA SALA DE REUNIÕES, SENHOR.
QUE ESPEREM. FAZ BEM PRA ALMA.
17467
LINE SHACK
...MAIS CONHECIDO POR NÓS COMO... WOLVERINE!
FALOU, GALERA... TÔ NA ÁREA!
QUEM É O MANDACHUVA QUE VIM CONHECER?
SOU EU, WOLVERINE. PROFESSOR CHARLES XAVIER... AO SEU DISPOR.
É PRA EU ME IMPRESSIONAR?
PELO VISTO, O ALTO ESCALÃO SE IMPRESSIONOU, WOLVERINE. SÓ SEI QUE O PROFESSOR VEIO AQUI LHE FAZER UMA PROPOSTA!
PROPOSTA, HEIN? FALOU, P'SOR... TU ME DEIXOU COM A PULGA ATRÁS DA ORELHA. QUALÉ O BABADO?
BEM, VOU DIRETO AO ASSUNTO.
EU SEI DE SUA RECENTE BATALHA CONTRA O HULK*... E, MAIS AINDA, SEI DE SEUS PODERES.
(*) EM HULK 182.
VOCÊ, MEU AMIGO, É MUTANTE... E EU PRECISO DESESPERADAMENTE...
...DE PESSOAS ASSIM!

MAS E A MINHA POSIÇÃO AQUI!?
ESTOU OFERECENDO A CHANCE DE SE TORNAR UM AGENTE LIVRE...
...E DE APRENDER A USAR SEUS PODERES EM PROL DE UM OBJETIVO MAIOR.
UMA CHANCE DE FUGIR DA BUROCRACIA E DOS MILITARES MANDÕES?
FALOU E DISSE, P'SOR! PODE CONTAR COMIGO!
HEIN?!?
DEVAGAR AÍ, RAPAZ!
O GOVERNO INVESTIU MUITO TEMPO E DINHEIRO PRA TE TRANSFORMAR NO OPERATIVO DE PONTA QUE É HOJE!
SE TENTAR NOS DAR AS COSTAS... EU MANDO TE PRENDEREM!
SEI.
ACHO QUE TU NÃO SACOU A PARADA, XARÁ.
O CANADÁ AINDA É UM PAÍS LIVRE, CERTO?
SNIKT!
ENTÃO, EU TÔ ME DEMITINDO...
...A PARTIR DE AGORA!!!
RRRIIIPP!
A MENOS, É CLARO, QUE CÊ TENHA ALGUMA OBJEÇÃO.
FOI O QUE PENSEI.
ACREDITE, MOÇO... ISTO NÃO FICA ASSIM!
QUANTO TU QUISER FALAR COMIGO, JÁ SABE ONDE PROCURAR.
VAMBORA, P'SOR!

NASHVILLE, TENNESSEE: UM ESPECTADOR NO AUDITÓRIO DO GRAND OL' OPRY RECEBE UMA VISITA EXCLUSIVA...
CARAMBA! O PROFESSOR X... AQUI?
BANSHEE... PRECISAMOS CONVER-SAR.
POUCO DEPOIS, NA CASA DO MUTANTE IRLANDÊS...
ENTÃO É ISSO, HEIN? COM CERTEZA QUERO AJUDAR, PROFESSOR!
VAI SER BOM ANDAR NA LINHA... SÓ PRA VARIAR.
QUÊNIA, ÁFRICA ORIENTAL: ACIMA DE UM MONTE ERMO, ENCONTRA-MOS UM GRANDE PORTAL DE PEDRA.
OS NATIVOS VÊM AQUI COM HUMILDADE, ENTOANDO CANÇÕES DE LOUVOR... E ORANDO EM SÚPLICA.
"ORORO, GRANDE DEUSA DA TEMPESTADE", CLAMAM AS VOZES, "VENHA ATÉ NÓS E ALIVIE NOSSO FARDO!"
COM O ECOAR DE UM TROVÃO E O GEMIDO DE VENTOS SOLITÁRIOS...
...A DEUSA DA TEMPESTADE APARECE!
ESTOU AQUI, MEUS FILHOS! QUE DESEJAM DE MIM?
NOSSA TERRA FOI ASSOLADA PELA SECA, DEUSA. NOSSAS PLANTAÇÕES SECAM E A GRAMA QUEIMA.
NÓS SACRIFICAREMOS DEZ BODES E DEZ GALINHAS EM SUA HONRA... SE NOS TROUXER A CHUVA!
SEUS OLHOS SÃO DE UM AZUL CRISTALINO, MAIS VELHOS QUE O TEMPO, E BRILHAM QUANDO ELA RESPONDE...
POUPEM SEUS ANIMAIS, CRIANÇAS. VOCÊS PRECI-SAM MAIS DELES DO QUE EU.
FAREI O QUE PEDEM.
SEUS OLHOS SE ESCURECEM... COLORAÇÃO QUE É MIMETIZADA PELO CÉU.

UMA VEZ MAIS, OS VENTOS SOPRAM...
...E CARREGAM A DEUSA DA TEMPESTADE!
ELA FLANA COMO UMA AVE DE ÉBANO, LANÇANDO RAIOS DAS PONTAS DOS DEDOS. O BRILHO DA VIDA ILUMINA SUA FRONTE.
A DEUSA SÓ É VERDADEIRAMENTE FELIZ AQUI, EM MEIO AOS ELEMENTOS DA NATUREZA...
O CÉU EM FÚRIA, TOCADO POR SUA ALEGRIA...
...CHORA.
QUANDO A DEUSA DA TEMPESTADE FINALMENTE RETORNA À TERRA, SUA FELICIDADE É PARTILHADA POR TODOS.
UMA DEMONSTRAÇÃO IMPRESSIONANTE, ORORO. SEM DÚVIDA, BELÍSSIMA.
Q-QUEM É VOCÊ? QUE VEIO FAZER NAS TERRAS DE ORORO?
MEU NOME É XAVIER...
...E QUERO LHE FAZER UMA PROPOSTA. REZO PARA QUE NÃO RECUSE.
UMA... PROPOSTA? O QUE TEM A OFERECER A UMA DEUSA?

VOCÊ POSSUI UMA TERRA... E UM POVO QUE A ADORA, ORORO.
EU LHE OFEREÇO O MUNDO... E POPULAÇÕES INTEIRAS QUE PODEM VIR A TEMÊ-LA E ODIÁ-LA... MAS QUE, MESMO ASSIM, PRECISAM DE VOCÊ.
O MUNDO QUE OFEREÇO É BELO... E REAL.
BEM MAIS REAL DO QUE A FANTASIA QUE ESTÁ VIVENDO HOJE.
"VOCÊ NÃO É UMA DEUSA, ORORO... MAS MUTANTE... E TEM RESPONSABILIDADES."
"VENHA COMIGO, CRIANÇA... E EXPERIMENTE O MUNDO LÁ FORA. SEU SABOR PODE SER AMARGO... OU SURPREENDENTEMENTE DOCE."
SUA ARGUMENTAÇÃO É PECULIAR... MAS SINTO PROFUNDA SINCERIDADE EM SUAS PALAVRAS.
POIS BEM... EU O ACOMPANHAREI.
TALVEZ TENHA CHEGADO A HORA DE SAIR DO NINHO.
OSAKA, JAPÃO: DOIS VELHOS CONHECIDOS TOMAM CHÁ NO ESPLÊNDIDO JARDIM DE SHIRO YOSHIDA...
SEI MUITO BEM O QUE VOCÊ SENTE PELO OCIDENTE, SHIRO.
EU NÃO O PROCURARIA...
MAS O SENHOR PRECISA DE AJUDA QUE APENAS EU POSSO DAR!
O FATO É QUE NÃO LHE DEVO NADA, PROFESSOR... MAS TALVEZ DEVA A MIM MESMO.
CREIO QUE, MAIS UMA VEZ, ESTEJA NA HORA DE O MUNDO OUVIR FALAR DE...
SOLARIS!
LAGO BAIKAL, SIBÉRIA: FOI UM BOM ANO PARA A FAZENDA COLETIVA UST-ORDYNSKI.
A COLHEITA FOI MAIOR DO QUE A ESPERADA. O TRIGO ENCHE OS CAMPOS COMO UM IMENSO MAR COR DE ÂMBAR...
...E AQUELES QUE AQUI LABUTAM SÃO TOMADOS PELA SATISFAÇÃO DE CONTEMPLAR UM TRABALHO BEM-FEITO. HOJE, EXCEPCIONALMENTE...
...SENTEM MEDO!
OLHA, PETER! A SUA IRMÃ!!
QUE-- NÃO!

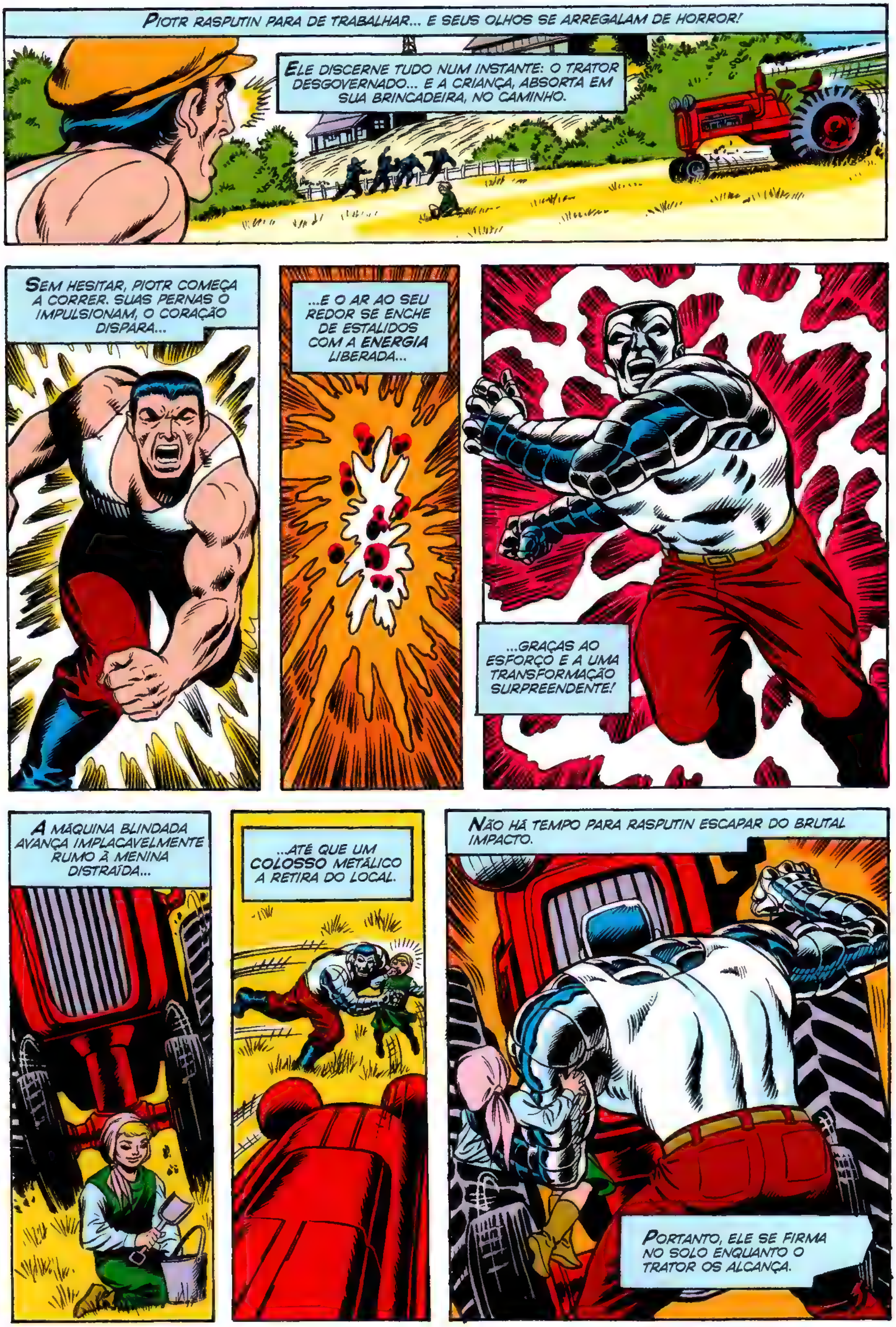
PIOTR RASPUTIN PARA DE TRABALHAR... E SEUS OLHOS SE ARREGALAM DE HORROR!
ELE DISCERNE TUDO NUM INSTANTE: O TRATOR DESGOVERNADO... E A CRIANÇA, ABSORTA EM SUA BRINCADEIRA, NO CAMINHO.
SEM HESITAR, PIOTR COMEÇA A CORRER. SUAS PERNAS O IMPULSIONAM, O CORAÇÃO DISPARA...
...E O AR AO SEU REDOR SE ENCHE DE ESTALIDOS COM A ENERGIA LIBERADA...
...GRAÇAS AO ESFORÇO E A UMA TRANSFORMAÇÃO SURPREENDENTE!
A MÁQUINA BLINDADA AVANÇA IMPLACAVELMENTE RUMO À MENINA DISTRAÍDA...
...ATÉ QUE UM COLOSSO METÁLICO A RETIRA DO LOCAL.
NÃO HÁ TEMPO PARA RASPUTIN ESCAPAR DO BRUTAL IMPACTO.
PORTANTO, ELE SE FIRMA NO SOLO ENQUANTO O TRATOR OS ALCANÇA.

O JOVEM SE PERGUNTA COMO SEUS POBRES VIZINHOS LEVANTARÃO FUNDOS PARA COMPRAR OUTRO.
KWA-THOOM!
MAS ISSO, CLARO, É UMA PREOCUPAÇÃO PARA AMANHÃ.
O DIA DE HOJE JÁ TEVE PROBLEMAS DEMAIS.
PIOTR RASPUTIN, EU GOSTARIA DE FALAR COM VOCÊ.
ESSA VOZ NA MINHA CABEÇA... QUEM--
A ESTA ALTURA, JÁ SABEMOS A RESPOSTA...
MOMENTOS DEPOIS...
O SENHOR QUER QUE EU O ACOMPANHE... ATÉ A AMÉRICA?
MAS, SE POSSUO TANTO PODER COMO ME CONTOU... ELE NÃO PERTENCE AO ESTADO?
TAMANHO PODER PERTENCE AO MUNDO, PETER... E DEVE SER USADO EM NOME DE TODOS.
ACREDITE... SEUS DONS SÃO NECESSÁRIOS.
"ENTÃO, VEM COMIGO PRA CONVERSARMOS COM MEUS PAIS."
...E ESTE PROFESSOR QUER ME LEVAR... PRA ME ENSINAR A LIDAR COM MEUS... PODERES MUTANTES.
E-ELE FALA COM MUITA SABEDORIA, PAI... MAS EU SOU FELIZ AQUI.
ME DIZ... QUE DEVO FAZER?
SIGA O SEU CORAÇÃO, MEU FILHO... POIS ELE NUNCA VAI TE TRAIR.
MEU CORAÇÃO MANDA FICAR, PAPAI...
...MAS MINHA CONSCIÊNCIA DISCORDA.
EU PRECISO IR.
ENTÃO, É O MAIS CERTO A FAZER.

DOSVIDANYA, PIOTR. NOSSO AMOR TE ACOMPANHA!
NÃO SE PREOCUPA, MAMÃE. PROMETO QUE ESCREVO!
TCHAU, PAI... VOU TE DEIXAR ORGULHOSO.
JÁ DEIXOU... MEU FILHO.
CAMP VERDE, ARIZONA: JOHN PROUDSTAR NÃO GOSTA DA RESERVA INDÍGENA NEM DE VER OS ANCIÕES DA TRIBO SENTADOS NAS SOLEIRAS DE SUAS PORTAS, SONHANDO COM GLÓRIAS QUE HÁ MUITO TEMPO ACABARAM.
JOHN PROUDSTAR É APACHE... E SE ENVERGONHA DE SEU POVO.
OS APACHES DEVERIAM SER CAÇADORES, GUERREIROS... NÃO COVARDES ASSUSTADOS.
DEVERIAM CORRER LIVRES PELAS PLANÍCIES VERDEJANTES, COM O VENTO SOPRANDO SELVAGEMENTE SEUS CABELOS.
ANTES, NADA RESISTIA AOS APACHES.
OS BISÕES QUE COBRIAM ESTES CAMPOS SE PRECIPITAVAM COMO CHUVA DIANTE DA CORAGEM E HABILIDADE DESSA TRIBO...
...MAS JAMAIS TOMBARAM POR TERRA... ASSIM!
PRONTO, CRIATURA! VIU SÓ?
AINDA EXISTEM HOMENS DE VERDADE ENTRE OS APACHES!
THOOM!

VIM PROCURAR JUSTAMENTE TAL HOMEM, JOHN PROUDSTAR.
HEIN??
UÉ... COMO UM ALEIJADO CHEGOU AQUI? NÃO QUE FAÇA MUITA DIFERENÇA.
VOCÊ TEM CINCO SEGUNDOS PRA CAIR FORA, CARA-PÁLIDA! NÃO QUERO COMPANHIA... PRINCIPALMENTE A SUA!
NÃO SE PRECIPITE, MEU JOVEM.
VIM AJUDÁ-LO A REALIZAR SEU SONHO... E DEVOLVER O ORGULHO AO SEU POVO.
VOCÊ É ESPECIAL, JOHN PROUDSTAR... É UM MUTANTE.
E TAMBÉM É NECESSÁRIO.
POR QUE NÃO VAI ENGOLIR UM CACTO, CARECA?
OS BRANCOS PRECISAM DE MIM? AZAR!
NÃO DEVO NADA DEPOIS DO QUE O SEU POVO FEZ O MEU SOFRER!
AGORA SE MAN-DA!
EU LHE OFEREÇO UMA CHANCE DE AJUDAR O MUNDO... E VOCÊ ME DÁ AS COSTAS?
TALVEZ O QUE DIZEM SEJA VERDADE.
OS APACHES NÃO PASSAM DE CRIANCINHAS EGOÍSTAS E ASSUSTADAS.
HNF! JÁ CHEGA!
NINGUÉM ME CHA-MA DE COVARDE, VELHO!
SOU TÃO BOM QUANTO QUALQUER BRANCO... ALIÁS, SOU MELHOR!
SE ME DER UMA CHANCE... EU PROVO!
E VOCÊ A TERÁ, JOHN. EU PROMETO.
MAS SERÁ QUE VOCÊ... OU QUALQUER UM DE MEUS NOVOS X-MEN... ESTÃO À ALTURA DA MISSÃO QUE OS AGUARDA?
OU VÃO CONTRIBUIR PARA A RUÍNA DO PLANETA?

CAPÍTULO II
"...E ENTÃO, RESTOU APENAS UM!"
WESTCHESTER, NOVA YORK: NO COMEÇO, A ESCOLA PARECEU UMA VERSÃO MODERNA DA TORRE DE BABEL... MAS UM RÁPIDO CURSO TELEPÁTICO DE INGLÊS RESOLVEU O PROBLEMA DE COMUNICAÇÃO EM POUCOS MINUTOS.
AGORA, O PROFESSOR CHARLES XAVIER SENTA E ANALISA SEUS COLORIDOS CONVIDADOS...
...E, SEJAM LÁ QUAIS FOREM SEUS PENSAMENTOS, ELE OS GUARDA PARA SI.
NUNCA VI ROUPAS IGUAIS EM TODA A MINHA VIDA!
MAS QUE BELÍSSIMO TRAJE! E O CAIMENTO É PERFEITO! COMO O SENHOR--
OS UNIFORMES SÃO DE MOLÉCULAS INSTÁVEIS, QUE SE ADAPTAM SEMPRE QUE NECESSÁRIO.
EU OS OBTIVE JUNTO A UM HOMEM CHAMADO REED RICHARDS. CERTAMENTE, TODOS LOGO SABERÃO MAIS SOBRE ELE E SEUS AMIGOS.
PORÉM, AGORA--

AGORA, EXPLIQUE POR QUE NOS ARRASTOU PRA CÁ, PROFESSOR!
SINCERAMENTE, ESTOU PERDENDO A PACIÊNCIA!
POR FAVOR, SOLARIS...
...NÃO TIVE A MENOR INTENÇÃO DE DESPERDIÇAR SEU TEMPO.
EU MERAMENTE AGUARDEI A CHEGADA DE QUEM PODE EXPLICAR A SITUAÇÃO MELHOR DO QUE EU.
AMIGOS, PERMITAM-ME APRESENTAR SCOTT SUMMERS...
...O HOMEM CHAMADO CICLOPE!
ELE DESCREVERÁ CADA DETALHE.
OS "DETALHES" SÃO LAMENTAVELMENTE SIMPLES!
VOCÊS FORAM CHAMADOS AQUI PORQUE OS X-MEN DESAPARECERAM!
OS SETE SÃO NOSSA ÚNICA ESPERANÇA... MAS VAMOS POR PARTES.
É MELHOR MOSTRAR ONDE TUDO COMEÇOU.
ESTE É CÉREBRO... NOSSO DETECTOR DE MUTANTES DE FABRICAÇÃO EXCLUSIVA.
FOI POR INTERMÉDIO DELE QUE LOCALIZAMOS TODOS VOCÊS...
...E PERDEMOS MEUS MELHORES AMIGOS!

TODOS ATENDERAM AO *SINAL DE ALERTA* EM POUCOS SEGUNDOS: EU, O PROFESSOR X, ANJO, HOMEM DE GELO, GAROTA MARVEL, POLARIS E MEU IRMÃO, DESTRUTOR.
QUE FOI, SENHOR? CÉREBRO NUNCA REAGIU DE FORMA TÃO *ALARMANTE!*
TRATA-SE DE ALGO *FA-BULOSO*, SCOTT!
PELO VISTO, ELE DETECTOU UM *NOVO* MUTANTE NA ILHA DE *KRAKOA*, NO PACÍFICO SUL...
...UM MUTANTE TÃO *PODEROSO* QUE DESAFIA QUALQUER CLASSIFICAÇÃO.
PARECE QUE OS X-MEN TÊM *TRABA-LHO* PELA FRENTE.
ENCONTREM-NO DEPRESSA... *ANTES* QUE OUTROS O CONTATEM!
VOCÊS *OUVIRAM* O PRO-FESSOR! ESTÁ NA HORA DE *VIAJAR!*
"POUCO DEPOIS, NOSSO *ESTRATOJATO* DECOLOU E SOBREVOOU A ZONA RURAL..."
"...RUMANDO PARA UM *CONFRONTO* COM O DES-CONHECIDO."
"NAQUELE MOMENTO, NOSSAS MENTES SE OCUPARAM COM *OUTROS* ASSUNTOS."
QUEM DERA A GENTE PUDESSE CHAMAR O *FERA!* ELE BEM QUE PODIA DAR UMA *MÃOZINHA*... OU MELHOR, UMA PATA PELUDA.
O HANK SE *FORMOU* NOS X-MEN, JEAN. SE NÃO TEM TEMPO PRA NÓS, É UMA *QUESTÃO PESSOAL.*

AGORA, TEMOS NOSSOS PRÓPRIOS *PROBLEMAS* PRA NOS PREOCUPAR.
AQUELA ALI É A *ILHA DE KRAKOA!*
PUTZ! QUALQUER UM PRECISARIA DE SUPERPODERES PRA *SOBREVIVER* NESSE LUGAR!
CHEGA DE PAPO! JÁ VAMOS POUSAR.
"POUCO DEPOIS, NOSSOS JATOS *VTOL** NOS BAIXARAM TÃO SUAVEMENTE QUANTO SE COLOCASSEM UM BEBÊ NO BERÇO..."
(*) SIGLA EM INGLÊS PARA SISTEMA DE POUSO E DECOLAGEM VERTICAIS.
"...MAS *NINGUÉM* ALI ERA CRIANÇA... E A SITUAÇÃO NÃO ERA *BRINCADEIRA!*"
ACHO QUE PEGAMOS O ÔNIBUS ERRADO, TURMA. ESTE LUGAR NÃO SE PARECE NADA COM *CLEVELAND.*
SE BEM QUE, PELOS *INSETOS* E PELA *MATA FECHADA*...
...ATÉ QUE PODE SER CLEVELAND, SIM!
JÁ FALEI PRA *CORTAR* AS PIADINHAS, HOMEM DE GELO!
TEMOS O *DIFÍCIL* TRABALHO DE LOCALIZAR UM NOVO MUTANTE!
TALVEZ *IMPOSSÍVEL*, CICLOPE... SE PENSAR QUE *NEM IMAGINAMOS* O QUE PROCURAMOS!
VERDADE, ANJO. VAMOS NOS *ESPALHAR* E VER SE--
OLHEM! A-ATRÁS DE NÓS! É... É...
RÁPIDO, X-MEN! *DISPERSAR!*
SAIAM DAQUI ANTES QUE--
"É UMA *VERGONHA*, MAS NEM VI O QUE NOS ATINGIU."

"SÓ DEUS SABE QUANTO TEMPO DEPOIS, ACORDEI COM A CABEÇA LATEJANDO E UM FESTIVAL DE IMAGENS E GRITOS NA MENTE."
"NÃO PERCEBI ONDE ESTAVA NEM ME IMPORTEI. MINHA ÚNICA PREOCUPAÇÃO ERAM..."
MEUS AMIGOS! QUE ACONTECEU COM OS OUTROS X-MEN?
"E PIOR... O QUE TINHA ACONTECIDO COMIGO?"
MEUS OLHOS! DEUS DO CÉU, MEUS OLHOS!
ESTOU SEM VISOR! E-EU--
MEUS OLHOS... ESTÃO NORMAIS... SEM PODERES!
POR MAIS QUE TENTE, NÃO CONSIGO PROJETAR MI-NHAS RAJADAS ÓPTICAS!
OUVIU SÓ, MUNDO? EU NÃO-- HEIN?
"FOI QUANDO DESCOBRI QUE ESTAVA DE NOVO NO ESTRATOJATO..."
"...E SEM CONTROLE!"
O PILOTO AUTOMÁTICO EMPERROU! NÃO CONSIGO FAZER O AVIÃO VOLTAR PRA ILHA!
"PASSEI CINCO MINUTOS ESMURRANDO INUTILMENTE O PAINEL DE CONTROLE. DEPOIS, ME RESIGNEI E ME SENTEI NA POLTRONA."
"NÃO ESTAVA NADA FELIZ QUANDO POUSEI EM WESTCHESTER."
"NEM UM POUCO."
SLAMM!
PROFES-SOR X... EU VOLTEI!
CICLOPE?! M-MAS... E OS DEMAIS X-MEN?!
"DEPOIS QUE CONTEI TUDO, CHARLES FICOU MENOS FELIZ DO QUE EU..."
QUER DIZER QUE OS OUTROS AINDA ESTÃO NAQUELA ILHA...
...E VOCÊ NEM IMAGINA O QUE LHES OCORREU?
NÃO ME LEMBRO DE NADA, SENHOR... A NÃO SER QUE ALGO EM KRAKOA CUROU MEUS OLHOS E ME JOGOU DENTRO DO--

HEIN? QUE FOI, PROFESSOR? POR QUE ESTÁ ME OLHANDO ASSIM?
SEUS OLHOS VOLTARAM A BRILHAR, SCOTT!
DEPRESSA! PEGUE AS LENTES PROTETORAS!
SEUS PODERES ÓPTICOS RETORNARAM!
NÃO! DE NOVO, NÃO! NÃO DEIXA ACONTECER OUTRA VEZ!
"MAS EU DEVERIA SABER QUE NÃO ADIANTAVA PEDIR."
"AS ENERGIAS ÓPTICAS QUE ME AMALDIÇOAM DESDE A INFÂNCIA VOLTARAM..."
"...COM TODA FORÇA!"
"DESTA VEZ, ESTAVAM TÃO FORTES QUE NEM MESMO EU CONSEGUI CONTROLAR!"
CROOM!
SKAKK!
O PROFESSOR MODIFICOU UM DOS MEUS VISORES ANTIGOS PRA CONTER O PODER AMPLIFICADO...
...DEPOIS, ME DEIXOU AQUI ME RECUPERANDO ENQUANTO PROCURAVA VOCÊS!
ELE ACHOU A GENTE! E AGORA?
VAMOS VOLTAR PRA KRAKOA E PROCURAR OS X-MEN ORIGINAIS...
...ALÉM DO MUTANTE QUE NOS DERROTOU!
INCORRETO, CICLOPE! FIQUEM À VONTADE PRA IR ATÉ A ILHA. EU NÃO VOU!
NÃO QUERO PARTICIPAR DESSA BUSCA INÚTIL!
QUÊ?!

NÃO ENTENDO, SOLARIS... NÓS TE OFERECEMOS UMA CHANCE DE AJUDAR OUTROS MUTANTES E--
EU NEM GOSTO DOS OUTROS MUTANTES, SUMMERS...
...E CERTAMENTE NÃO VOU ARRISCAR A VIDA POR ELES!
TENHO PENA DE VOCÊ, SHIRO... MAS NÃO VOU PERDER TEMPO DISCUTINDO.
O RESTO DE NÓS TEM UMA MISSÃO... E VAI CUMPRIR!
MOMENTOS DEPOIS, O ESTRATOJATO DECOLA COM APENAS UM ASSENTO VAZIO A BORDO...
CREIO QUE TIVE MEU PRIMEIRO CONTATO COM A CAMARADAGEM MUTANTE E, SINCERAMENTE, CICLOPE...
...NÃO GOSTEI NEM UM POUCO!
TALVEZ NÃO TENHA PERCEBIDO, IRMÃ... MAS ESTE GRUPO NÃO É BEM UMA SOCIEDADE DE ADMIRAÇÃO MÚTUA!
"CADA UM CAIU NESTA PRESEPADA POR MOTIVOS PRÓPRIOS, GURIA... E SER SIMPÁTICO COM OS OUTROS NÃO É-- HEIN?"
"AÍ, CAOLHO... TEM ALGUMA COISA NOS SEGUINDO!"
"JÁ VI, GERÔNIMO! É..."
"ORA, QUEM DIRIA? É O JAPA!"
VAI ABRIR A PORTA, CICLOPE...
...OU ESPERA QUE EU VOE POR CONTA PRÓPRIA ATÉ KRAKOA?
ENTÃO... O MUTANTE PRÓDIGO À CASA TORNA! POR QUE MUDOU DE IDEIA, SOLARIS? TEVE MEDO DE VOLTAR PRA CASA SOZINHO?
MEUS MOTIVOS NÃO SÃO DA CONTA DE NINGUÉM, DESAJUSTADO! TRATE DE SE LEMBRAR DISSO!

CAPÍTULO III
FORÇA DE ATAQUE!
UMA HORA... DUAS HORAS SE PASSAM... ATÉ QUE O DESOLADO ATOL DE KRAKOA DESPONTA NO HORIZONTE...
ENTÃO FOI ALI QUE VOCÊ PERDEU SEUS COLEGAS?
NÃO CURTI MUITO TEUS CANTINHOS DE FÉRIAS, SUMMERS!
"NÃO GOSTO DO SEU SENSO DE HUMOR, WOLVERINE! NEM DO SEU, 'PÁSSARO TROVEJANTE'!"
"MEU NOME É PROUDSTAR, CAOLHO!"
"NÃO É MAIS! O PROFESSOR X DEU CODINOMES PRA CADA UM! ESPERO QUE SE ACOSTUMEM A USÁ-LOS!"
"OS GRUPOS DE ATAQUE SERÃO OS SEGUINTES:"
"TEMPESTADE, VOCÊ E COLOSSUS PROCURAM A PARTIR DO NORTE!"
"BANSHEE E WOLVERINE COMEÇAM NO EXTREMO LESTE."
É UM PRAZER TRABALHAR COM VOCÊ, AMIGO!
UHU...
"SOLARIS E NOTURNO INICIAM A BUSCA NO SUL."
NÃO... ELE, NÃO!
CICLOPE NÃO TE DEU ESCOLHA, FREUND.
EU E PÁSSARO TROVEJANTE ASSUMIMOS O LADO OESTE DE KRAKOA.
AGORA PREPARE-SE, DUPLA SUL... ESTÁ NA HORA DE PULAR!
NÃO GOSTO MUITO DO SEU TOM DE VOZ, CICLOPE!
"PODEMOS DISCUTIR ISSO NA VOLTA! VÃO!"
"DUPLA LESTE... VAI!"
CACETA! TU PRECISA BERRAR DESTE JEITO?
"DUPLA NORTE..."
É O NOSSO SINAL, ORORO!
COLOSSUS... NÃO!

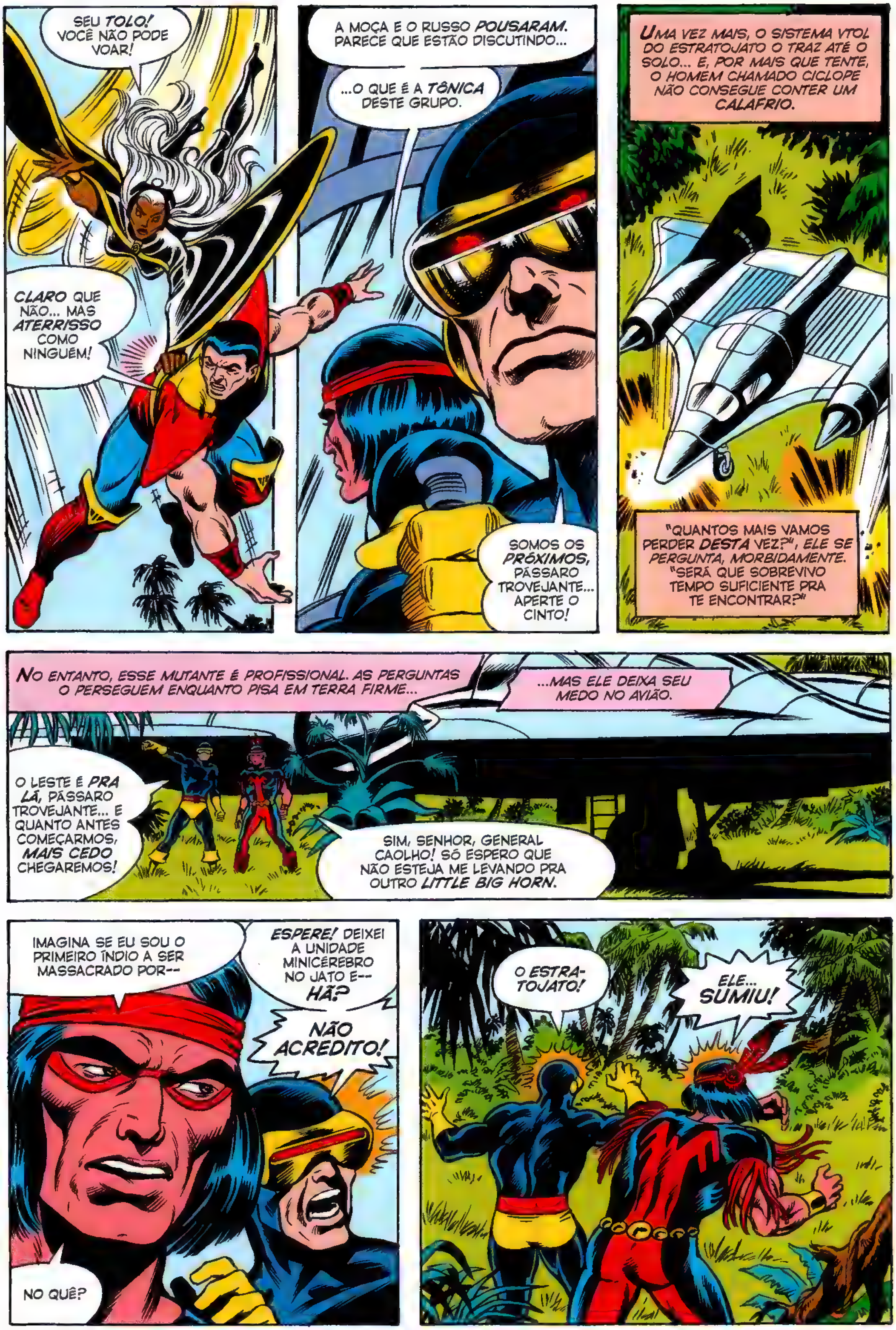

SEU TOLO! VOCÊ NÃO PODE VOAR!
CLARO QUE NÃO... MAS ATERRISSO COMO NINGUÉM!
A MOÇA E O RUSSO POUSARAM. PARECE QUE ESTÃO DISCUTINDO...
...O QUE É A TÔNICA DESTE GRUPO.
SOMOS OS PRÓXIMOS, PÁSSARO TROVEJANTE... APERTE O CINTO!
UMA VEZ MAIS, O SISTEMA VTOL DO ESTRATOJATO O TRAZ ATÉ O SOLO... E, POR MAIS QUE TENTE, O HOMEM CHAMADO CICLOPE NÃO CONSEGUE CONTER UM CALAFRIO.
"QUANTOS MAIS VAMOS PERDER DESTA VEZ?", ELE SE PERGUNTA, MORBIDAMENTE. "SERÁ QUE SOBREVIVO TEMPO SUFICIENTE PRA TE ENCONTRAR?"
NO ENTANTO, ESSE MUTANTE É PROFISSIONAL. AS PERGUNTAS O PERSEGUEM ENQUANTO PISA EM TERRA FIRME...
...MAS ELE DEIXA SEU MEDO NO AVIÃO.
O LESTE É PRA LÁ, PÁSSARO TROVEJANTE... E QUANTO ANTES COMEÇARMOS, MAIS CEDO CHEGAREMOS!
SIM, SENHOR, GENERAL CAOLHO! SÓ ESPERO QUE NÃO ESTEJA ME LEVANDO PRA OUTRO LITTLE BIG HORN.
IMAGINA SE EU SOU O PRIMEIRO ÍNDIO A SER MASSACRADO POR--
ESPERE! DEIXEI A UNIDADE MINICÉREBRO NO JATO E-- HÃ?
NÃO ACREDITO!
NO QUÊ?
O ESTRATOJATO!
ELE... SUMIU!

MAS É IMPOSSÍVEL! O CHÃO NÃO PODE SIMPLESMENTE SE ABRIR E ENGOLIR UM AVIÃO INTEIRO!
CONCORDO PLENAMENTE!
E TEMPLOS ESTRANHOS NÃO APARECEM DO NADA REPENTINAMENTE...
"...MAS TEM UM ALI!"
UÉ? AQUELA ESTRUTURA NÃO ESTAVA LÁ QUANDO POUSAMOS!
EXATAMENTE! E COMO PARECE UM LUGAR TÃO BOM QUANTO QUALQUER OUTRO PRA PROCURAR...
VAMOS LÁ!
RESMUNGANDO INSATISFEITO, O MUTANTE QUE AGORA SE CHAMA PÁSSARO TROVEJANTE SEGUE SEU COMPANHEIRO NA MATA DENSA.
JOHN PROUDSTAR JAMAIS GOSTOU DA SELVA...
...E, APARENTEMENTE, O SENTIMENTO É RECÍPROCO!
EI! OS CIPÓS ESTÃO VIVOS!!
AO CONTRÁRIO DE NÓS...
...SE NÃO TOMARMOS UMA ATITUDE... RÁPIDO!
ALGUMA SUGESTÃO EM PARTICULAR, CAOLHO?
SKRAK
ZZAZZZH
PIOR QUE NÃO, PÁSSARO!
MAS, PRA UM PRINCIPIANTE, VOCÊ ESTÁ SE SAINDO MUITO BEM!
EM MINUTOS, OS DOIS X-MEN DEIXAM OS CIPÓS FUMEGANDO ATRÁS DE SI...
...E NÃO É MUITO DIFÍCIL CALCULAR A DIREÇÃO PARA ONDE FORAM.
CATORZE MINUTOS DEPOIS...
É... NÃO É QUE CHEGAMOS RELATIVAMENTE INTEIROS?
COMO SERÁ QUE OS OUTROS ESTÃO SE SAINDO?

BEM... MINUTOS ANTES, NA ZONA NORTE DA ILHA...
ESTRANHO... NÃO ME LEMBRO DE VER AQUELE TEMPLO.
VENHA, COLOSSUS... COMECEMOS A BUSCA POR LÁ.
COMO QUISER, ORORO. ALIÁS, VOCÊ É BEM DIFERENTE DAS GAROTAS DA MINHA-- HÃ? ESSE BARULHO...
RRUMMBL
UMA AVALANCHE!
RÁPIDO, COLOSSUS! TALVEZ DÊ PRA ESCAPAR!
Не может быть!
ACHO QUE É IMPOSSÍVEL ESCAPAR, TEMPESTADE!
ELA MUDOU DE DIREÇÃO PRA NOS SEGUIR!
AS PEDRAS MALUCAS NÃO PODEM MAIS ME FERIR, ORORO...
SE O CONFRONTO É INEVITÁVEL, TEMOS DE RESISTIR E NOS DEFENDER!
KWUMP!
...MAS VOU ESMAGAR TODAS POR TE AMEAÇAREM!
MUITO OBRIGADA, PETER... MAS NÃO PRECISO DE PROTEÇÃO!
"NÃO EXISTE MAIS AMEAÇA."
EM POUCO TEMPO...
TEMPESTADE... COLOSSUS... QUE BOM QUE CHEGARAM INTEIROS.
MAS FOI POR POUCO, CICLOPE! ESPERO QUE OS OUTROS TAMBÉM CHEGUEM.

E, NO SETOR LESTE DA ILHA...
MINHA NOSSA, AMIGO! OLHA SÓ O TAMANHO DAS FERAS!
PARECE QUE É O COMITÊ DE BOAS-VINDAS, IRLANDÊS...
...MAS UM APERTO DE MÃO DESSES BICHOS PODE SER FATAL!
SORTE QUE NÃO SÃO OS ÚNICOS COM GARRAS AFIADAS, NÉ?
WOLVERINE TAMBÉM TEM...
...E GOSTA DE USAR!
SKRAK
E AÍ? VAI FICAR PARADO, DE QUEIXO CAÍDO... OU VAI ME DAR UMA FORÇA?
O MUTANTE EUROPEU JÁ DECOLOU... E, EMBORA SUAS RAJADAS SÔNICAS NÃO SEJAM TÃO CHAMATIVAS QUANTO AS GARRAS DO COMPANHEIRO...
...SÃO IGUALMENTE EFICAZES.
EEEEEEEE
SPRAKT!
A BATALHA É VIOLENTA... E BREVE!
BOM, AMIZADE... PARECE QUE ACABAMOS COM OS MONSTROS! É MELHOR IR ATÉ AQUELE TEMPLO QUE VIMOS UNS MINUTOS ATRÁS.
PODE CRER. NÃO TEM MAIS NADA PRA FAZER AQUI.
LOGO...
DEUS! COMO É BOM REVER TODOS VOCÊS! POR UNS INSTANTES, CHEGUEI A DUVIDAR DE QUE FOSSE POSSÍVEL.
E NÃO FOI O ÚNICO.

ENQUANTO ISSO, NA REGIÃO SUL DA ILHA...
ESTES PÁSSAROS PARECEM DETERMINADOS A NOS IMPEDIR DE CHEGAR NAQUELE TEMPLO ESTRANHO, SOLARIS!
QUE BELA OBSERVAÇÃO, MONSTRO! VOCÊ TEM TALENTO PRA AFIRMAR O ÓBVIO!
SKREEE
SEU SARCASMO É DESNECESSÁRIO, YOSHIDA. JÁ ESTOU COMEÇANDO A PENSAR QUE A COMUNIDADE MUTANTE É TÃO AGRESSIVA QUANTO A HUMANA. EU-- HÃ?
ESSE PÁSSARO... VAI ME RASGAR COM SUAS GARRAS!
DE REPENTE, COM UM CLARÃO DE FOGO... E O FEDOR DE ENXOFRE... O MUTANTE CHAMADO NOTURNO...
...ESTÁ EM OUTRO LUGAR!
SUA RISADA É POUCO MAIS QUE UM HORRENDO UIVO.
SEUS MODOS EQUIVALEM AOS DOS ANIMAIS COM QUEM TANTO SE ASSEMELHA, ALEMÃO!
QUÃO APRO-PRIADO!
SÓ QUE EU NÃO TENHO TEMPO PARA TRUQUES.
PREFIRO A ABOR-DAGEM DIRETA!
PARECE QUE SUA ABORDAGEM NOS DEIXOU SEM OPO-NENTES, SOLARIS!
ENTÃO, SUGIRO PARTIR PARA O TEMPLO, MONSTRENGO... PRESUMINDO, É CLARO, QUE CONSIGA ME ACOMPANHAR.
FINALMENTE...
CICLOPE! NÓS TE FIZEMOS ESPERAR DEMAIS?
NÃO, NOTURNO! ACABAMOS DE CHEGAR.

BEM, JÁ QUE TODOS ESTÃO AQUI, ACHO QUE É HORA DE DESCOBRIR O QUE TEM DENTRO DO TEMPLO!
SINTO QUE ALGUÉM NOS ATRAIU ATÉ AQUI COM UM PROPÓSITO ESPECÍFICO...
...E EU ODIARIA DECEPCIONAR ESSAS PESSOAS!
HMMMM... PARECE QUE PRECISAMOS CONQUISTAR O DIREITO DE ENTRAR.
A PORTA ESTÁ LACRADA... E DEVE TER MEIO METRO DE ESPESSURA.
SOLARIS... TEMPESTADE... COLOSSUS... CHEGOU A HORA DA SUA PRIMEIRA LIÇÃO PRÁTICA NA ARTE DE SER X-MAN!
O NOME DA LIÇÃO É "INVASÃO DE DOMICÍLIO"... E, EMBORA OS NEÓFITOS NÃO TENHAM A CLASSE DE SEUS PREDECESSORES...
KWA-ROOM!
...SEM DÚVIDA MERECEM NOTA DEZ PELO ESFORÇO!
AINDA SURPRESOS COM AS PRÓPRIAS HABILIDADES, OS JOVENS MUTANTES AVANÇAM COM CAUTELA EM MEIO À ESCURIDÃO...
OH... MEU... DEUS...
...E SEUS CORAÇÕES AMEAÇAM SAIR PELA BOCA!
MINHA NOSSA... SÃO OS OUTROS X-MEN!
E TEM ALGUMA COISA... SE ALIMENTANDO DELES!

BEM, NÃO FIQUEM AÍ PARADOS, SÓ OLHANDO...
VAMOS SOLTAR TODOS!
CACETA! QUE TÁ ACONTECENDO? ASSIM QUE TIRAMOS OS TUBOS...
...O LUGAR COMEÇOU A TREMER!
DEPRESSA! CARREGUEM AS VÍTIMAS MAIS PRÓXIMAS...
...E SAIAM DAQUI ANTES QUE O TEMPLO INTEIRO VENHA ABAIXO!
KROOM!
POR FIM, QUANDO A ESTRUTURA ARCANA DESABA ATRÁS DOS MUTANTES...
EI! ELES ESTÃO ACORDANDO! A SITUAÇÃO NÃO É TÃO RUIM QUANTO--
POR QUÊ, CICLOPE? POR QUE VOLTOU PRA NOS BUSCAR?
HEIN?
AINDA NÃO ENTENDEU, SEU BURRO?
A COISA QUERIA QUE VOCÊ TROUXESSE OUTROS MUTANTES! TUDO NÃO PASSOU DE UMA ARMADILHA, E AGORA...
...É TARDE DEMAIS!
O CHÃO... ESTÁ SE REMEXENDO EM TORNO DOS ESCOMBROS?
CLARO! NÃO PERCEBEU AINDA, SCOTT?
NÓS VIEMOS PROCURAR UM MUTANTE NESTA ILHA...
"...MAS O MUTANTE É A PRÓPRIA ILHA!"
KKRRAWHRR

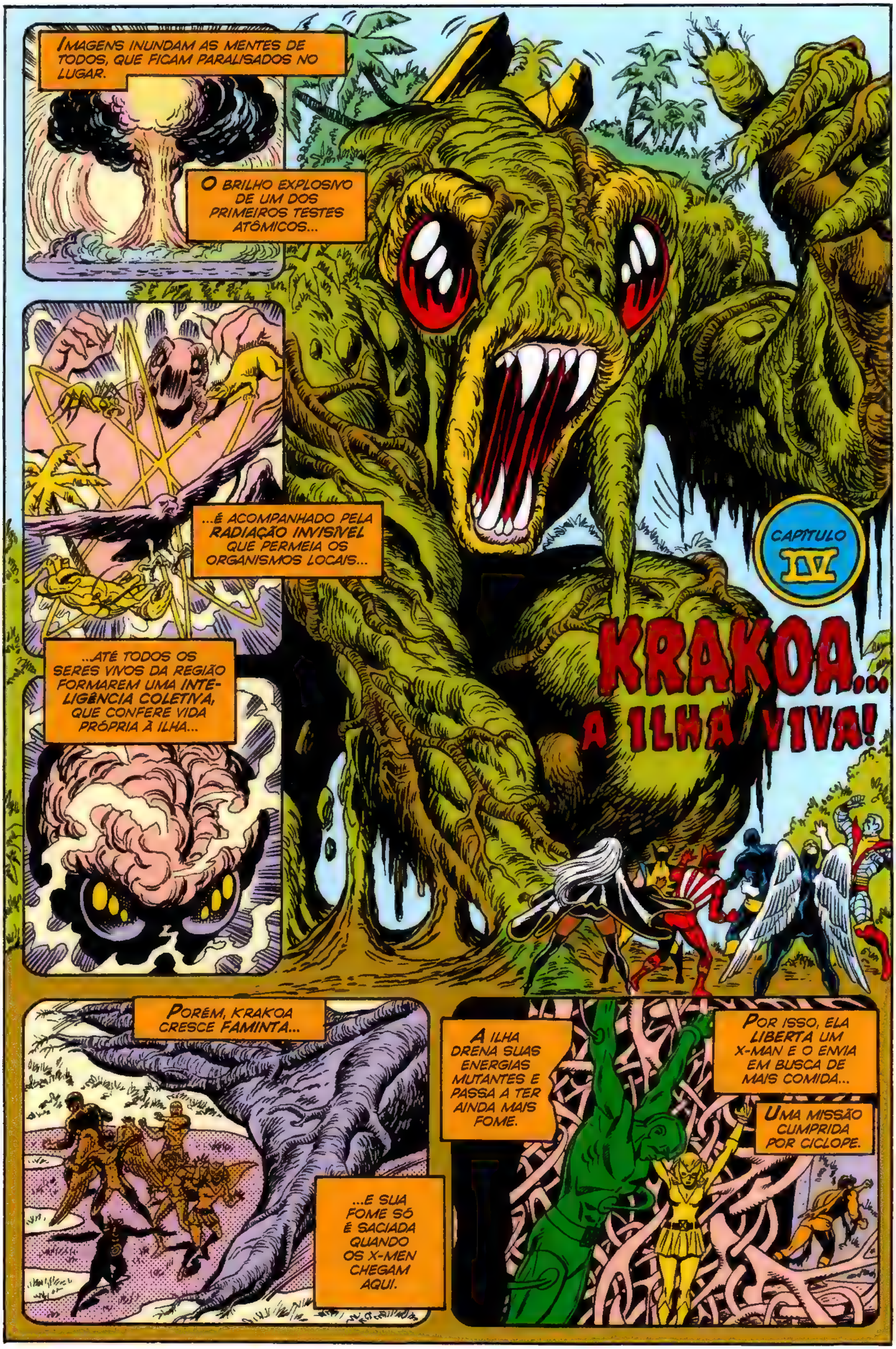
IMAGENS INUNDAM AS MENTES DE TODOS, QUE FICAM PARALISADOS NO LUGAR.
O BRILHO EXPLOSIVO DE UM DOS PRIMEIROS TESTES ATÔMICOS...
...É ACOMPANHADO PELA RADIAÇÃO INVISÍVEL QUE PERMEIA OS ORGANISMOS LOCAIS...
...ATÉ TODOS OS SERES VIVOS DA REGIÃO FORMAREM UMA INTELIGÊNCIA COLETIVA, QUE CONFERE VIDA PRÓPRIA À ILHA...
CAPÍTULO IV
KRAKOA... A ILHA VIVA!
PORÉM, KRAKOA CRESCE FAMINTA...
...E SUA FOME SÓ É SACIADA QUANDO OS X-MEN CHEGAM AQUI.
A ILHA DRENA SUAS ENERGIAS MUTANTES E PASSA A TER AINDA MAIS FOME.
POR ISSO, ELA LIBERTA UM X-MAN E O ENVIA EM BUSCA DE MAIS COMIDA...
UMA MISSÃO CUMPRIDA POR CICLOPE.

AGORA NÃO PASSAREMOS MAIS *FOME!*
MONSTRO *IMUNDO!* VOCÊ ME USOU COMO UM *JUDAS* E ME FEZ TRAZER MAIS CORDEIROS PRO *ABATE!*
SIM, NÓS O *USAMOS*, CRIATURA SEM OLHOS... ASSIM COMO USAMOS O *ALEIJADO* QUE REUNIU TODOS...
...SOB O COMANDO DE UMA VOZ QUE SÓ *A MENTE DELE* PODERIA OUVIR!
MAS O TEMPO PARA *EXPLICAÇÕES* JÁ PASSOU!
CHEGOU A HORA DE KRAKOA *COMER!*
ZZZKKAK
ESPALHEM-SE, X-MEN... DEPRESSA!
UUNNGH!
SE OS BUNDÕES DE PLANTÃO QUISEREM FUGIR, À VONTADE...
...MAS O WOLVERINE QUER VER *SANGUE!*
WHUMP!
PRESUMINDO, É CLARO, QUE ESTA MONSTRUOSIDADE DE VEGETAL TENHA UMA GOTA QUE SEJA...
...O QUE É DUVIDOSO!
SUAS *RAJADAS SOLARES* NÃO SURTEM EFEITO NA CRIATURA!
NEM OS MEUS *RELÂMPAGOS!*
MAS TEMOS DE *LUTAR*... NÃO IMPORTA O RISCO!

MERAS PALAVRAS MAL COMEÇARIAM A DESCREVER A SELVAGERIA DESENFREADA DA BATALHA QUE SE SEGUE...
PORTANTO, NEM VAMOS TENTAR NARRÁ-LA!
BASTA DIZER QUE O CONFLITO PROSSEGUE INSANAMENTE ATÉ QUE...
SCOTT... PAREM! VOCÊS ENTENDERAM TUDO ERRADO!
HEIN?! PROFES-SOR?!
EU MONITOREI MENTALMENTE O CONFLITO ATÉ AGORA...
...E ESTUDEI A ILHA VIVA.
CREIO QUE DESCOBRI SEU ÚNICO PONTO FRACO.
MEU PLANO É O SEGUINTE...
EM UM INSTANTE, OS COMANDOS MENTAIS DO PROFESSOR CHARLES XAVIER SÃO PROJETADOS A MEIO MUNDO DE DISTÂNCIA.
ELE FECHA OS OLHOS... E SE PREPARA PARA O DESAFIO IMINENTE.
CHARLES SE CONCENTRA...
...E ENTRA NA BATALHA!
KKKRAMMMRR

É UMA GUERRA EM DUAS FRENTES: ENQUANTO O PROFESSOR X INICIA UM MORTÍFERO COMBATE PSÍQUICO COM UM INTELECTO COMUNAL INSANO... SEUS ALUNOS SE APRESSAM PARA EXECUTAR O PLANO.
AO COMANDO DE CICLOPE, OS OLHOS DA MUTANTE CHAMADA TEMPESTADE ESCURECEM UMA VEZ MAIS...
...ENQUANTO PLANA SUAVEMENTE NAS ASAS DO VENTO.
BEM ACIMA DE KRAKOA, ELA PAIRA...
...LENTAMENTE INVOCANDO TODA A FÚRIA ELÉTRICA DA TORMENTA.
ENTÃO, SUBITAMENTE, ORORO TRANSMITE ESSAS ENERGIAS PARA A JOVEM DE CABELOS VERDES QUE AGUARDA ANSIOSAMENTE ABAIXO...
...RESTAURANDO OS PODEROSOS DONS MAGNÉTICOS DA MOÇA CHAMADA LORNA DANE!
EM INSTANTES, O CIRCUITO SE COMPLETA...
...E POLARIS GRITA EM AGONIA, POIS SEUS LIMITES FÍSICOS FORAM ATINGIDOS...
...E ULTRAPASSADOS!
NÃO PARE! POR DEUS, NÃO IMPORTA O QUE ACONTEÇA... CONTINUE!
VOCÊ TEM QUE MANDAR A NOVATA PARAR, SCOTT! LORNA NÃO AGUENTA TANTO ESFORÇO...
...E VAI MORRER!
EU... NÃO POSSO, ALEX!
NÃO DÁ PRA SACRIFICAR O MUNDO SÓ PRA SALVAR UMA MULHER, ALEX...
...MESMO QUE SEJA O AMOR DA SUA VIDA!
EU JURO... IRMÃO OU NÃO... SE ELA MORRER...

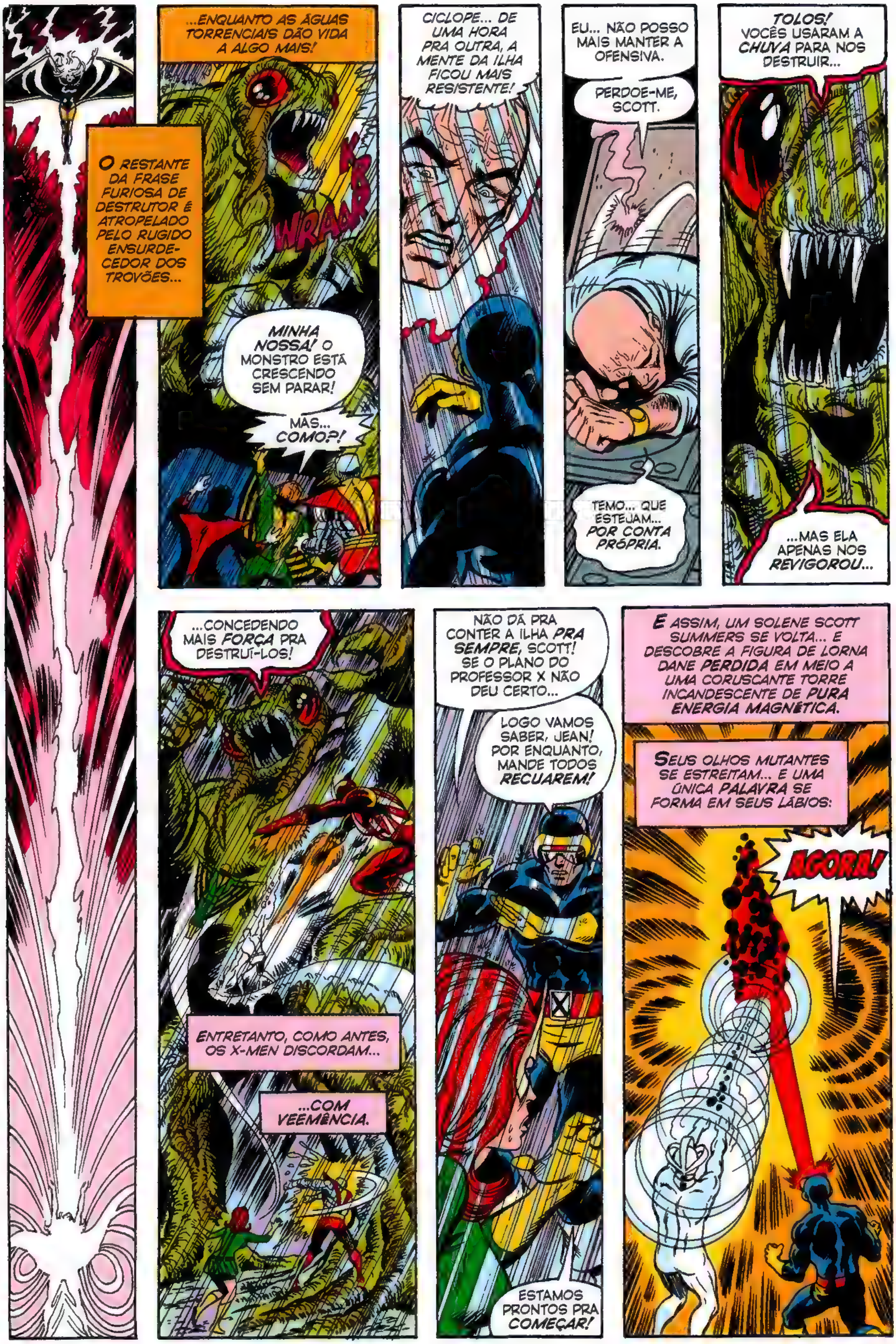
O RESTANTE DA FRASE FURIOSA DE DESTRUTOR É ATROPELADO PELO RUGIDO ENSURDE-CEDOR DOS TROVÕES...
...ENQUANTO AS ÁGUAS TORRENCIAIS DÃO VIDA A ALGO MAIS!
WRAAB
MINHA NOSSA! O MONSTRO ESTÁ CRESCENDO SEM PARAR!
MAS... COMO?!
CICLOPE... DE UMA HORA PRA OUTRA, A MENTE DA ILHA FICOU MAIS RESISTENTE!
EU... NÃO POSSO MAIS MANTER A OFENSIVA.
PERDOE-ME, SCOTT.
TEMO... QUE ESTEJAM... POR CONTA PRÓPRIA.
TOLOS! VOCÊS USARAM A CHUVA PARA NOS DESTRUIR...
...MAS ELA APENAS NOS REVIGOROU...
...CONCEDENDO MAIS FORÇA PRA DESTRUÍ-LOS!
ENTRETANTO, COMO ANTES, OS X-MEN DISCORDAM...
...COM VEEMÊNCIA.
NÃO DÁ PRA CONTER A ILHA PRA SEMPRE, SCOTT! SE O PLANO DO PROFESSOR X NÃO DEU CERTO...
LOGO VAMOS SABER, JEAN! POR ENQUANTO, MANDE TODOS RECUAREM!
ESTAMOS PRONTOS PRA COMEÇAR!
E ASSIM, UM SOLENE SCOTT SUMMERS SE VOLTA... E DESCOBRE A FIGURA DE LORNA DANE PERDIDA EM MEIO A UMA CORUSCANTE TORRE INCANDESCENTE DE PURA ENERGIA MAGNÉTICA.
SEUS OLHOS MUTANTES SE ESTREITAM... E UMA ÚNICA PALAVRA SE FORMA EM SEUS LÁBIOS:
AGORA!

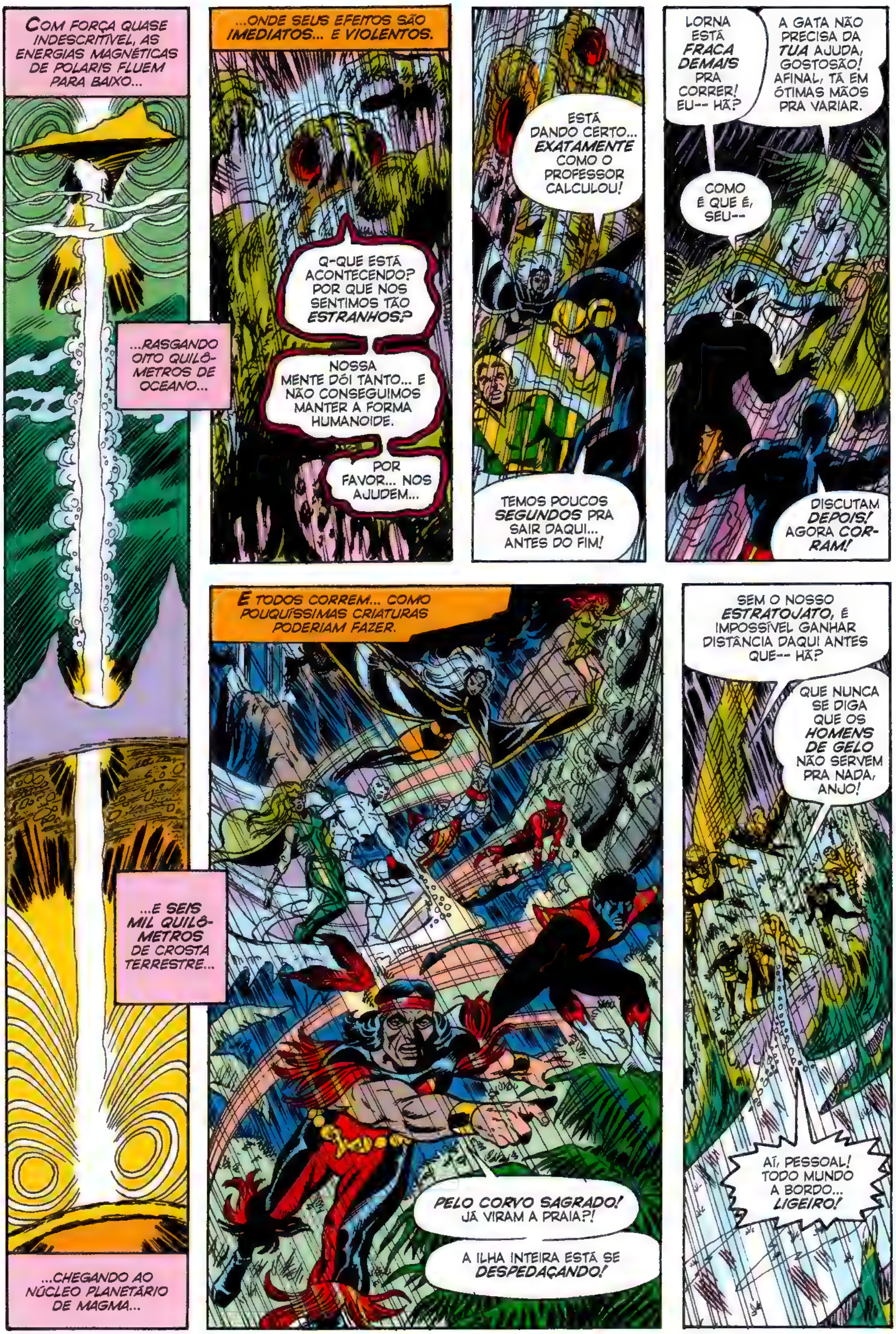
COM FORÇA QUASE INDESCRITÍVEL, AS ENERGIAS MAGNÉTICAS DE POLARIS FLUEM PARA BAIXO...
...RASGANDO OITO QUILÔ-METROS DE OCEANO...
...E SEIS MIL QUILÔ-METROS DE CROSTA TERRESTRE...
...CHEGANDO AO NÚCLEO PLANETÁRIO DE MAGMA...
...ONDE SEUS EFEITOS SÃO IMEDIATOS... E VIOLENTOS.
Q-QUE ESTÁ ACONTECENDO? POR QUE NOS SENTIMOS TÃO ESTRANHOS?
NOSSA MENTE DÓI TANTO... E NÃO CONSEGUIMOS MANTER A FORMA HUMANOIDE.
POR FAVOR... NOS AJUDEM...
ESTÁ DANDO CERTO... EXATAMENTE COMO O PROFESSOR CALCULOU!
TEMOS POUCOS SEGUNDOS PRA SAIR DAQUI... ANTES DO FIM!
LORNA ESTÁ FRACA DEMAIS PRA CORRER! EU-- HÃ?
A GATA NÃO PRECISA DA TUA AJUDA, GOSTOSÃO! AFINAL, TÁ EM ÓTIMAS MÃOS PRA VARIAR.
COMO É QUE É, SEU--
DISCUTAM DEPOIS! AGORA COR-RAM!
E TODOS CORREM... COMO POUQUÍSSIMAS CRIATURAS PODERIAM FAZER.
PELO CORVO SAGRADO! JÁ VIRAM A PRAIA?!
A ILHA INTEIRA ESTÁ SE DESPEDAÇANDO!
SEM O NOSSO ESTRATOJATO, É IMPOSSÍVEL GANHAR DISTÂNCIA DAQUI ANTES QUE-- HÃ?
QUE NUNCA SE DIGA QUE OS HOMENS DE GELO NÃO SERVEM PRA NADA, ANJO!
AÍ, PESSOAL! TODO MUNDO A BORDO... LIGEIRO!

RAPIDAMENTE, OS DESESPERADOS X-MEN SOBEM NA RÚSTICA BALSA DE GELO E LUTAM PELA VIDA...
...ENQUANTO OS DONS MUTANTES DE CICLOPE E DESTRUTOR PROPELEM O VEÍCULO IMPROVISADO PARA LONGE DE KRAKOA COM A VELOCIDADE DE UM HIDROAVIÃO.
ATRÁS DELES, O MUNDO ENTRA EM CONVULSÃO. FINALMENTE, OS RESULTADOS DA OFENSIVA ENERGÉTICA DE POLARIS SE REVELAM...
...POIS SUA POTENTE RAJADA ATINGIU AS LINHAS MAGNÉTICAS DO PLANETA TERRA... ROMPENDO-AS...
...E, POR UM INSTANTE, A GRAVIDADE EM TORNO DA ILHA DE KRAKOA... DEIXA DE EXISTIR!
EM SEGUIDA, AS FORÇAS DA NATUREZA SE UNEM VIOLENTAMENTE... E O EFEITO É IDÊNTICO AO DE APERTAR UM SABONETE MOLHADO.
OS GRITOS DE AGONIA DE KRAKOA DURAM LONGOS SEGUNDOS NAS MENTES DOS ATÔNITOS X-MEN...
ENTÃO, UMA NOVA E ASSUSTADORA REALIDADE SE FAZ PRESENTE...
SEGUREM-SE, X-MEN... POIS A NOSSA SITUAÇÃO VAI SE COMPLICAR MUITO!
"O OCEANO ESTÁ TENTANDO PREENCHER O ESPAÇO ONDE FICAVA KRAKOA..."
"...E NÓS FOMOS TRAGADOS PELO REDEMOINHO!"
DEPRESSA, BOBBY! PROJETE UMA CÚPULA DE GELO BEM SÓLIDO SOBRE SUA BALSA!
É A NOSSA ÚNICA CHANCE DE SOBREVIVER A ESSE TURBILHÃO MISERÁVEL!

VORAZMENTE, A ENORME BOLHA DE GELO É TRAGADA PELO REDEMOINHO...
...E SEUS PASSAGEIROS QUASE PERDEM OS SENTIDOS ENQUANTO SÃO ARREMESSADOS CONTRA SUAS PAREDES.
ELES EXPRES-SAM SUA DOR ENFATICAMENTE...
...E DESAPA-RECEM!
AS ÁGUAS BORBULHANTES SE FECHAM ACIMA DE SUAS CABEÇAS... E, POR UM TEMPO, O MAR VOLTA À CALMA.
OS MINUTOS PASSAM DEMORADAMENTE... ATÉ QUE A BOLHA PERFURA A SUPERFÍCIE AQUÁTICA...
...E É ROMPIDA POR UMA RAJADA DE FÚRIA ESCARLATE!
AR PURO... SOL QUENTINHO... JÁ VIRAM COISA MAIS LINDA?
JÁ... AQUILO! QUASE ESQUECI QUE NOSSO ESTRATOJATO É À PROVA D'ÁGUA!
REMEM ATÉ LÁ ENQUANTO EU ABRO A PORTA!
LOGO DEPOIS, A AERONAVE DECOLA...
DESCULPEM SE NÃO HÁ LUGAR PRA TODOS... MAS ESTE AVIÃO NÃO FOI PROJETADO PRA TRANSPORTAR TANTOS MUTANTES!
O QUE NOS LEVA AO PRÓXIMO PROBLEMA...
O QUE VAMOS FAZER COM TREZE X-MEN?
A SEGUIR:
CONDE NEFÁRIA!

Uncanny X-Men 94
arte da capa

STAN LEE APRESENTA: X-MEN!™ A EQUIPE MAIS INCOMUM DE TODOS OS TEMPOS!

CHRIS CLAREMONT ROTEIRO · LEN WEIN ARGUMENTO/EDIÇÃO · DAVE COCKRUM DESENHOS · BOB McLEOD ARTE-FINAL · PHIL RACHELSON CORES

É APENAS UM DETALHE... MAS, ÀS VEZES, OS MENORES PROBLEMAS SÃO OS MAIS DIFÍCEIS DE RESOLVER.
ESTOU MUITO ORGULHOSO DE MEUS ANTIGOS E NOVOS X-MEN.
KRAKOA, A ILHA VIVA, FOI UM ADVERSÁRIO FORMIDÁVEL... E O DESEMPENHO GERAL FOI SIMPLESMENTE FABULOSO.*
(*) VIDE HISTÓRIA ANTERIOR.
"AGORA, QUANTO AO FUTURO--"
NEM PENSE NISSO, PROFESSOR. O FUTURO DOS X-MEN NÃO INCLUI SOLARIS.
EU NÃO ENTENDO, SHIRO. PENSEI QUE TIVESSE CONCORDADO EM INTEGRAR--
EU ACEITEI AJUDAR UMA VEZ, PROFESSOR...
...E JÁ FOI DEMAIS. MEU DEVER É PARA COM MEU IMPERADOR E MINHA PÁTRIA.
O MUNDO QUE ME OFERECEU POUCO IMPORTA. NÃO QUERO NADA COM O SENHOR, SEU SONHO OU SEUS X-MEN!!
ENTENDO. ALGUÉM MAIS PENSA COMO SOLARIS? NOTURNO? PÁSSARO TROVEJANTE?
COLOSSUS?
EU... NÃO SEI, GOSPODIN XAVIER. EU...
NA MINHA OPINIÃO, SÓ PASSAMOS DOIS DIAS JUNTOS... E ISSO É NADA.
ESTOU INTRIGADA PELA PROPOSTA DO PROFESSOR E VOU FICAR.
É ISSO AÍ! COM CERTEZA, É BEM MELHOR DO QUE PASSAR O DIA SENTADO NA BASE ALFA ESPERANDO ALGUÉM CHAMAR.
PRESTEM MUITA ATENÇÃO...
POIS É AQUI QUE SOLARIS SE DESPEDE DO SENHOR E DO SEU BANDO DE TOLOS IDEALISTAS, PROFESSOR XAVIER!
SE PRECISAREM DA AJUDA DESTE SAMURAI OUTRA VEZ, NÃO ME PROCUREM...
...POIS CERTAMENTE VOU RECUSAR!

E QUANTO A VOCÊ, BANSHEE? VAI OU FICA?
NÃO VOU MENTIR PRO SENHOR: A GRANDE VERDADE É QUE GOSTO DAQUI...
...MAS TAMBÉM NÃO POSSO MENTIR PRA MIM. TODOS OS SEUS X-MEN SÃO NOVINHOS, E EU NÃO PASSO DE UM EX-POLICIAL SEMIANALFABETO. GOSTANDO OU NÃO...
...JÁ VI UNS FIOS GRISALHOS NOS MEUS CABELOS DOURADOS.
FOI O MÁXIMO, MAS É HORA DE VOLTAR PRA CASA.
QUE BESTEIRA! SEU CABELO É TÃO GRISALHO QUANTO O MEU... E SEU CÉREBRO, UM POUQUINHO MAIS AGUÇADO.
CONTUDO, SE ESSES JOVENS LHE CONSTITUEM UM DESAFIO IMPOSSÍVEL...
EI, EU NÃO FALEI ISSO! DESDE QUANDO O BANSHEE AQUI FOGE DE DESAFIOS? É SÓ QUE--
VOCÊ NÃO PRECISA MAIS FUGIR, SEAN. ESTÁ ENTRE AMIGOS AQUI... PERTENCE AO GRUPO.
ISSO FAZ DIFE-RENÇA. SERIA BOM... PERTENCER A ALGO.
MUITO BEM, PROFESSOR! EU TOPO! CONTE COM MAIS UM NOVO X-MAN!
EXCELENTE, MEU AMIGO.
E AGORA QUE TUDO SE RESOLVEU...
EU... ACHO QUE NEM TUDO, SENHOR.
COMO ASSIM, WARREN?
DESCULPE, CHARLES... NÃO É FÁCIL DIZER ISSO, MAS... NÓS... OS VELHOS X-MEN...
ESTAMOS DE SAÍDA, SENHOR. VAMOS EMBORA.

VOCÊS... O QUÊ?!
MAS POR QUÊ, WARREN? JEAN? TODOS VOCÊS? POR QUÊ?!?
PORQUE... NÓS ÉRAMOS CRIANÇAS QUANDO O SENHOR NOS ACOLHEU... TODOS ASSUSTADOS E INCERTOS QUANTO A QUEM OU O QUE ÉRAMOS.
O SENHOR NOS ENSINOU... AJUDOU A ATINGIR NOSSO POTENCIAL.
AJUDOU A AMADURECER... E HOJE SOMOS ADULTOS.
DEIXAMOS DE SER CRIANÇAS E PRECISAMOS TOCAR NOSSAS VIDAS POR CONTA PRÓPRIA.
ESCUTAQUI, DONA... SE QUEREM TANTO CHISPAR FORA, ADEUS! TCHAU! PODEM SE PIRULITAR DAQUI! QUE DRAMA!
FAÇAM UM FAVOR E NOS POUPEM DO NOVELÃO, BELEZA?
ORA, SEU--
ABRE TEU OLHO, TAMPINHA! SE FALAR MAIS UMA PALAVRA, EU VOU--
PODE VIR, XARÁ! NUNCA LAPIDEI UM PICOLÉ ANTES.
JÁ CHEGA! PAREM COM ISSO!
EU DISSE QUE ACABOU, SENHORES!
VOCÊ PASSOU DOS LIMITES, WOLVERINE! TRATE DE GUARDAR AS GARRAS E SE ACALMAR, SENÃO, VAI SE VER COMIGO.
TU FALA GROSSO, CHEFIA...
QUANDO QUISER BRIGAR, VOU ESTAR ESPERANDO.
HÃ... SCOTTY... NÃO QUERO TE PRESSIONAR, MANO VELHO... MAS O QUE VAI FAZER?
VEM COM A GENTE... OU FICA NA ESCOLA XAVIER?
EU... SINCERAMENTE NÃO SEI, ALEX.

É UMA LONGA NOITE PARA O MUTANTE E X-MAN CHAMADO SCOTT SUMMERS. ELE NÃO CONSEGUE DORMIR. NA VERDADE, NEM TENTA.
EM VEZ DISSO, VAGA PELA MANSÃO QUE É SEU LAR HÁ TANTOS ANOS. CAMINHA... PENSA... LEMBRA...
...E AMALDIÇOA.
ACEITE, SUMMERS! NÃO IMPORTA SUA OPINIÃO, VOCÊ É O ÚNICO X-MEN ORIGINAL QUE NÃO PODE ESCONDER QUEM REALMENTE É...
...E NÃO OUSA ESQUECER, POIS, SE FIZER ISSO, PODE MATAR ALGUÉM.
MALDITOS SEJAM MEUS OLHOS! ESSAS PORCARIAS DE OLHOS MUTANTES QUE DISPARAM ENERGIA!
O GRITO ANGUSTIADO ECOA PELA MANSÃO XAVIER E, SE ALGUÉM OUVE, NÃO SE MANIFESTA...
...POIS O LOCAL SILENCIA ATÉ DE MANHÃ.
BEM CEDO, VELHOS AMIGOS SE REÚNEM PARA A DESPEDIDA.
SCOTT, VOCÊ AINDA ESTÁ DE UNIFORME!
SIM.
EU PENSEI A NOITE INTEIRA, JEAN... E DECIDI FICAR.
EU SABIA QUE ERA POSSÍVEL... MAS ESPERAVA--
RESUMINDO, SOU UM X-MAN, E ESTA É A MINHA CASA, MINHA VIDA... O LUGAR A QUE PERTENÇO.
VOCÊ, SIM, SCOTT... MAS, PRA MIM, ISSO NÃO VALE MAIS!
EU SEI. QUE SITUAÇÃO COMPLICADA, NÉ? EU... NÃO QUERO NEM POSSO TE PERDER, JEAN.
EU TE AMO.
E EU TE AMO.
E ASSIM... ELA PARTE.
O HOMEM CHAMADO CICLOPE ESTÁ SÓ.

A DESPEDIDA É BREVE, MAS O SENTIMENTO É REAL E SINCERO...
...POIS ESTES MUTANTES LUTARAM JUNTOS... ENFRENTARAM A MORTE LADO A LADO... E ISSO FORJOU UM VÍNCULO ESPECIAL ENTRE ELES.
UM VÍNCULO QUE OS TORNA ALIADOS E, DE CERTO MODO, AMIGOS.
MUITO BEM, PESSOAL! ACABOU A MOLEZA. CHEGOU A HORA DE NOS PREOCUPARMOS NOVAMENTE COM A ESCOLA PARA JOVENS SUPERDOTADOS DO PROFESSOR XAVIER...
...E DE VOCÊS APRENDEREM O QUE SIGNIFICA SER X-MAN.
A PRIMEIRA LIÇÃO É SOBREVIVER. É PRA ISSO QUE SERVE A SALA DE PERIGO:
PRA DAR A TODOS UM OU DOIS SEGUNDOS DE VANTAGEM NOS CONFRONTOS. COM ESSE TEMPO E AS HABILIDADES NECESSÁRIAS PRA DERROTAR OPONENTES, É POSSÍVEL SOBREVIVER.
SALA DE PERIGO
UMA... SALA VAZIA VAI AJUDAR TANTO ASSIM?
EXATO, TEMPESTADE. O OBJETIVO DO EXERCÍCIO DO DIA É ATRAVESSAR A SALA.
SAÍDA
ENTRAR POR ESTA PORTA E SAIR PELA OUTRA...
SÓ PODE SER BRINCADEIRA, CAOLHO! EU VOU PRIMEIRO.
VEJO VOCÊS NA SAÍDA, AMIGOS.
TALVEZ SIM, JOHN PROUDSTAR...
CLICK
WRRRR
EI, O QUE--
Ô! Ô! SOLTA!
CHAKA CHAKA CHAKA
...OU TALVEZ NÃO.
POW
...SE A SALA DEIXAR.

E ASSIM COMEÇA. SÃO DIAS... SEMANAS... DE TREINAMENTO. SEIS HORAS POR DIA, CINCO DIAS POR SEMANA...
...ATÉ AS PAREDES DESTA BELA MANSÃO NO CONDADO DE WESTCHESTER VOLTAREM A ECOAR OS RUÍDOS DE COMBATE. ATÉ ESSES CALOUROS-X COMEÇAREM A SE PERGUNTAR SE HOUVE UM TEMPO EM QUE NÃO TINHAM DE LUTAR POR SUAS VIDAS.
SEMPRE QUE FRAQUEJAM OU AMEAÇAM CEDER, UMA VOZ OS DEVOLVE À DURA ROTINA, CHEIA DE MOMENTOS EXAUSTIVOS E IMPLACÁVEIS.
A VOZ DE CICLOPE INSTIGA A EQUIPE E A SI MESMO A LUTAR COM MAIS DETERMINAÇÃO.
ESSA VOZ AGREGA SEIS INDIVÍDUOS ÚNICOS, QUE DEIXAM DE SER PÁRIAS SOLITÁRIOS...
...E SE CONVERTEM EM UM GRUPO.

MAS ATÉ OS X-MEN SÃO HUMANOS. LEVADOS AO LIMITE E ALÉM, A EXAUSTÃO COMEÇA A AFETAR PROFESSOR E ALUNOS.
NESSE MOMENTO, ELES PASSAM A ERRAR.
CUIDADO, PÁSSARO TROVEJANTE! VOCÊ ESTÁ PERTO DEMAIS DOS LASERS!
AAIRRRGH!!
CALMA, RAPAZ... SUA PERNA QUEIMOU FEIO. EU TE AJUDO.
ME SOLTA, IRLANDÊS! NÃO QUERO AJUDA NENHUMA.
NEM DE VOCÊ... NEM DE NINGUÉM AQUI!
ESTOU BEM, CAOLHO...
MEU NOME É CICLOPE, GAROTO... E VOCÊ NÃO ESTÁ NADA "BEM".
LAMENTO INFORMAR, MAS, SE ISTO FOSSE UM COMBATE REAL E AQUELES LASERS ESTIVESSEM NA POTÊNCIA MÁXIMA...
...VOCÊ PODERIA PERDER A PERNA!
TAMANHO DESCUIDO PODE MATAR TODOS NÓS, PÁSSARO TROVEJANTE.
CARA-PÁLIDA, VOCÊ NÃO LARGA DO MEU PÉ DESDE QUE EU CHEGUEI... MAS CANSEI!
VÊ SE ME ESQUECE, CAOLHO... OU, DEUS QUE ME PERDOE...
...EU VOU REMODELAR A SUA CARA!
CICLOPE! PÁSSARO TROVEJANTE! CESSEM ESSE COMPORTAMENTO LASTIMÁVEL IMEDIATAMENTE!
PROUDSTAR, APRESENTE-SE À ENFERMARIA!
QUANTO A VOCÊ, SCOTT... EU O AGUARDO NO MEU GABINETE.
PARABÉNS, JOHN! PARECE QUE VOCÊ DESPERDIÇOU MAIS UMA CHANCE... TALVEZ A ÚLTIMA.
QUE FOI, DONA? NÃO GOSTA DE TRABALHAR COM FRACASSADOS?
NÃO VEJO "FRACASSADO" ALGUM, JOHN. NESTA SALA, SÓ VEJO UM HOMEM.

CAPÍTULO DOIS:
MORTE NO MONTE VALHALLA!

PELO VISTO, É O SEU DIA DE SORTE, JOE.
ACHO QUE SIM. MAS O QUE...
...SERÁ...?
ISTO AQUI É PIADINHA DE ALGUÉM? QUE ESTÁ HAVENDO?
ME APERTE
TALVEZ SEJA A BONECA DA RAQUEL WELCH QUE VOCÊ PEDIU DE NATAL.
MUITO ENGRAÇADO. SE VOCÊ FOR O PALHAÇO POR TRÁS DISTO, EU--
OH... MEU... DEUS...
A CAIXA DESAPARECE, DEIXANDO EM SEU LUGAR UM BURACO OVAL E BRILHANTE NO AR. É UMA FENDA NO ESPAÇO-TEMPO!
EM SUMA, UM PORTAL.
ATRAVÉS DELE, IRROMPE UM PESADELO. NA VERDADE, CINCO DELES... TODOS LETAIS E NENHUM REMOTAMENTE HUMANO.

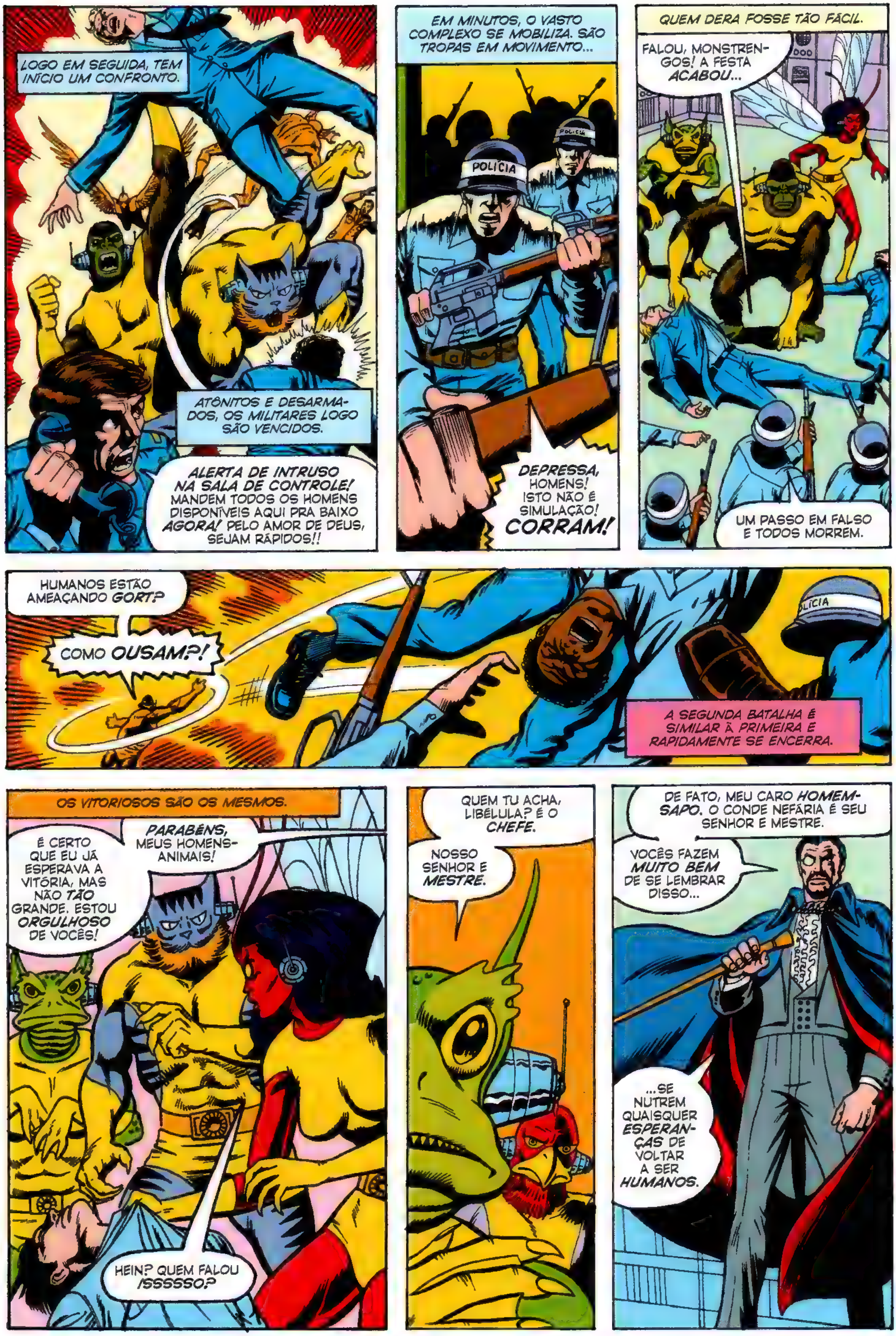
LOGO EM SEGUIDA, TEM INÍCIO UM CONFRONTO.
ATÔNITOS E DESARMADOS, OS MILITARES LOGO SÃO VENCIDOS.
ALERTA DE INTRUSO NA SALA DE CONTROLE! MANDEM TODOS OS HOMENS DISPONÍVEIS AQUI PRA BAIXO AGORA! PELO AMOR DE DEUS, SEJAM RÁPIDOS!!
EM MINUTOS, O VASTO COMPLEXO SE MOBILIZA. SÃO TROPAS EM MOVIMENTO...
POLÍCIA
DEPRESSA, HOMENS! ISTO NÃO É SIMULAÇÃO! CORRAM!
QUEM DERA FOSSE TÃO FÁCIL.
FALOU, MONSTRENGOS! A FESTA ACABOU...
UM PASSO EM FALSO E TODOS MORREM.
HUMANOS ESTÃO AMEAÇANDO GORT?
COMO OUSAM?!
A SEGUNDA BATALHA É SIMILAR À PRIMEIRA E RAPIDAMENTE SE ENCERRA.
OS VITORIOSOS SÃO OS MESMOS.
PARABÉNS, MEUS HOMENS-ANIMAIS!
É CERTO QUE EU JÁ ESPERAVA A VITÓRIA, MAS NÃO TÃO GRANDE. ESTOU ORGULHOSO DE VOCÊS!
HEIN? QUEM FALOU ISSSSSO?
QUEM TU ACHA, LIBÉLULA? É O CHEFE.
NOSSO SENHOR E MESTRE.
DE FATO, MEU CARO HOMEM-SAPO. O CONDE NEFÁRIA É SEU SENHOR E MESTRE.
VOCÊS FAZEM MUITO BEM DE SE LEMBRAR DISSO...
...SE NUTREM QUAISQUER ESPERANÇAS DE VOLTAR A SER HUMANOS.

MAS BASTA DESSE ASSUNTO. MEU PLANO SEGUE CONFORME O CRONOGRAMA E TUDO CORRE BEM.
A SALA DE CONTROLE É NOSSA.
POR QUANTO TEMPO, CHEFE? TEM UM EXÉRCITO INTEIRO NESTE LUGAR.
COMO NÓS CINCO VAMOS CONTÊ-LOS?
NÃO ESPERO QUE FAÇAM ISSO.
AO APERTAR ESTE BOTÃO E INUNDAR A MONTANHA COM GÁS ANESTÉSICO...
"...EU NEUTRALIZO O TAL EXÉRCITO QUE VOCÊ TANTO TEME."
EM TODO O VALHALLA, APENAS NÓS SEIS ESTAMOS CONSCIENTES, MINHAS CRIANÇAS. UMA VEZ MAIS, O CONDE NEFÁRIA TRIUNFA...
DESTA VEZ, PARA TER O DESTINO DO MUNDO EM SUAS MÃOS.
"ESSES CRETINOS PENSARAM QUE HAVIAM ME DERROTADO QUANDO MINHA OFENSIVA A WASHINGTON FALHOU, MESES ATRÁS."*
(*) LÁÁÁ ATRÁS, EM X-MEN 22/23.
"POIS SE ENGANARAM REDONDAMENTE. EU FUGI DA PRISÃO E VOLTEI A PLANEJAR, COBRANDO ANTIGAS DÍVIDAS E USANDO A CIÊNCIA DA MAGGIA PARA CRIAR ALIADOS MAIS PODEROSOS. ASSIM, EU OS TORNEI MENOS HUMANOS... MAS, AO MESMO TEMPO, MUITO SUPERIORES."
"ASSIM, HOJE, NÃO FIZEMOS UMA RELES CIDADE DE REFÉM... MAS O MUNDO INTEIRO!"

AGORA, CRIANÇAS, O JOGO COMEÇA PRA VALER.
JOGOS. ALGUNS GOSTAM, OUTROS, NÃO. POR EXEMPLO, SCOTT SUMMERS...
...DESISTIU DELES FAZ TEMPO...
NO DIA EM QUE SE TORNOU LÍDER DOS X-MEN, ISSO LHE CUSTOU CARO AO LONGO DOS ANOS...
...A PONTO DE, ÀS VEZES, ELE SE QUESTIONAR SE A FUNÇÃO VALE O PREÇO.
COM LICENÇA... NÃO QUERO ATRAPALHAR.
IMAGINA. EU SÓ ESTAVA PENSANDO. ENTRA.
EM QUE POSSO AJUDAR, KURT?
NA VERDADE, QUERIA SABER SE EU NÃO POSSO FAZER NADA POR VOCÊ. DIGO... A DISCUSSÃO COM PÁSSARO TROVEJANTE... O JOHN... FOI BEM DESAGRADÁVEL, CERTO?
CLARO. ME INCOMODOU.
NÓS DOIS FOMOS DESCUIDADOS, KURT. SÓ QUE EU ERA O RESPONSÁVEL, E PÁSSARO TROVE-JANTE VIROU BODE EXPIATÓRIO.
SCOTT! KURT! POR FAVOR, APRESENTEM-SE NA SALA DE REUNIÕES...
OCORREU ALGO MUITO IMPORTANTE.
JÁ VAMOS, PROFESSOR.
EU ACHO, MEIN FREUND, QUE, SE EU CONTINUAR SENDO X-MAN ATÉ O DIA DA MINHA MORTE, NUNCA VOU ENTENDER ISSO.
BEM-VINDO AO CLUBE, AMIGO.
--ASSUMI CONTROLE DA BASE VALHALLA, ONDE FICA A CENTRAL DE COMANDO DO NORAD...
POR FAVOR, SENTEM-SE...
...E PRESTEM ATENÇÃO. ISTO É DE VITAL IMPORTÂNCIA.

EU ATIVEI O SISTEMA DE COMANDO APOCALIPSE... E AGORA DETENHO O CONTROLE OPERACIONAL DA FORÇA ESTRATÉGICA DE MÍSSEIS DO PAÍS.
EXIJO O PAGAMENTO DE RESGATE DE CADA NAÇÃO DO PLANETA, EM QUANTIA A SER DETERMINADA CONFORME AS CONDIÇÕES DE CADA UMA. SE MEU ULTIMATO NÃO FOR ATENDIDO...
...LANÇAREI TODO O ARSENAL DE MÍSSEIS DOS ESTADOS UNIDOS!
QUE SIMPATIA!
O QUE ELE VAI FAZER DEPOIS DISSO?
VOCÊS TÊM TRÊS HORAS PARA DECIDIR.
KLIK!
E ESSA É A HISTÓRIA, PROFE-- EI! QUE ACONTECEU COM OS X-MEN?!?
ESTES SÃO OS X-MEN, HANK. POR GENTILEZA, PROSSIGA.
HÃ... CERTO. SE O SENHOR DIZ... A FORÇA AÉREA PEDIU A AJUDA DOS VINGADORES, MAS NÃO TEMOS CONDIÇÕES DE ASSUMIR O CASO.
CREIO QUE OS X-MEN PODEM INTERVIR.
TODOS OUVIRAM O FERA, X-MEN! VAMOS DECOLAR! PÁSSARO TROVEJANTE, COMO VOCÊ ESTÁ FERIDO, TEM DE FICAR PRA TRÁS.
QUER EXPERIMENTAR REPETIR ESSE ABSURDO DEPOIS DE UM MURRO NA BOCA, "CICLOPE"?!?
EU VOU E PRONTO!!
SCOTT, NÃO HÁ TEMPO PARA DISCUSSÕES. PROUDSTAR VAI.
"A JULGAR PELO QUE HANK McCOY AFIRMOU, VOCÊS VÃO PRECISAR DE CADA X-MAN DISPONÍVEL PARA DERROTAR NEFÁRIA A TEMPO."
MINUTOS DEPOIS, A EQUIPE MUTANTE ESTÁ NO AR, VOANDO RUMO A OESTE EM VELOCIDADE SUPERIOR A MACH 4.

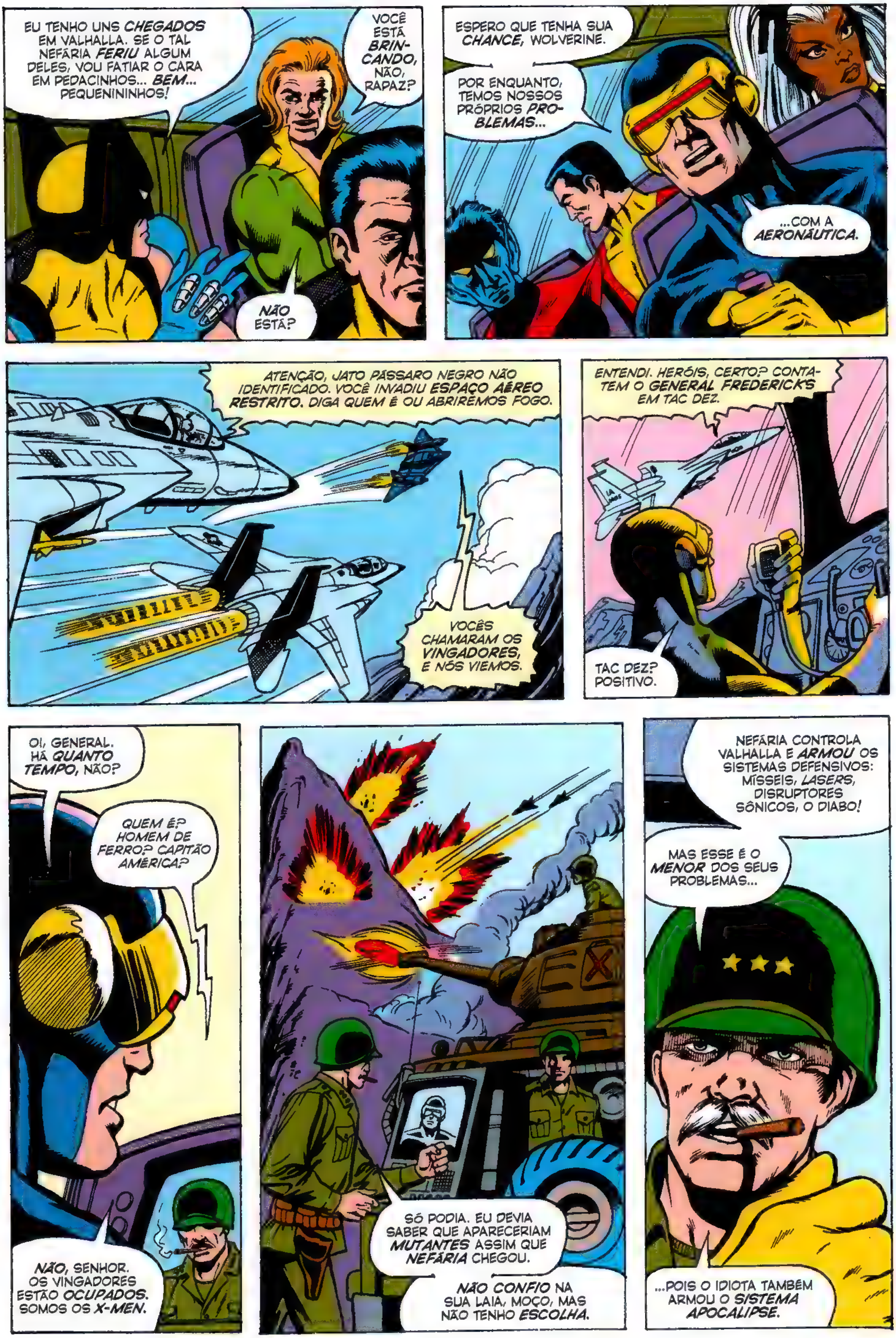
EU TENHO UNS CHEGADOS EM VALHALLA. SE O TAL NEFÁRIA FERIU ALGUM DELES, VOU FATIAR O CARA EM PEDACINHOS... BEM... PEQUENININHOS!
VOCÊ ESTÁ BRIN-CANDO, NÃO, RAPAZ?
NÃO ESTÁ?
ESPERO QUE TENHA SUA CHANCE, WOLVERINE.
POR ENQUANTO, TEMOS NOSSOS PRÓPRIOS PRO-BLEMAS...
...COM A AERONÁUTICA.
ATENÇÃO, JATO PÁSSARO NEGRO NÃO IDENTIFICADO. VOCÊ INVADIU ESPAÇO AÉREO RESTRITO. DIGA QUEM É OU ABRIREMOS FOGO.
VOCÊS CHAMARAM OS VINGADORES, E NÓS VIEMOS.
ENTENDI. HERÓIS, CERTO? CONTA-TEM O GENERAL FREDERICKS EM TAC DEZ.
TAC DEZ? POSITIVO.
OI, GENERAL. HÁ QUANTO TEMPO, NÃO?
QUEM É? HOMEM DE FERRO? CAPITÃO AMÉRICA?
NÃO, SENHOR. OS VINGADORES ESTÃO OCUPADOS. SOMOS OS X-MEN.
SÓ PODIA. EU DEVIA SABER QUE APARECERIAM MUTANTES ASSIM QUE NEFÁRIA CHEGOU.
NÃO CONFIO NA SUA LAIA, MOÇO, MAS NÃO TENHO ESCOLHA.
NEFÁRIA CONTROLA VALHALLA E ARMOU OS SISTEMAS DEFENSIVOS: MÍSSEIS, LASERS, DISRUPTORES SÔNICOS, O DIABO!
MAS ESSE É O MENOR DOS SEUS PROBLEMAS...
...POIS O IDIOTA TAMBÉM ARMOU O SISTEMA APOCALIPSE.

É A ARMA DEFINITIVA, CICLOPE. O SONHO DE QUALQUER LOUCO... PRA SER USADO QUANDO NÃO HOUVER QUALQUER EXPECTATIVA DE SOBREVIVÊNCIA... QUANDO TODOS NÓS TIVERMOS MORRIDO. COM ELA, NEFÁRIA DETÉM CONTROLE ABSOLUTO SOBRE O ARSENAL DE MÍSSEIS DO PAÍS.
O QUE O CONDE NÃO SABE É QUE... ALÉM DE CERTO PONTO...
...O SISTEMA NÃO PODE SER DESLIGADO!
NESSE CASO, OS MÍSSEIS SERÃO DISPARADOS AUTOMATICAMENTE, E NINGUÉM PODE IMPEDIR.
O CRIMINOSO NOS DEU UM PRAZO DE DUAS HORAS, MAS SEU PESSOAL TEM APENAS 52 MINUTOS PARA CANCELAR O APOCALIPSE.
BOA SORTE, FILHO.
"VOCÊS VÃO PRECISAR... A PARTIR DE AGORA."
CONDE NEFÁRIA, UMA AERONAVE ENTROU NO PERÍMETRO DE DEFESA.
ENTÃO, OS IMBECIS LANÇARAM OUTRO ATAQUE INÚTIL...
CURIOSO, O COMPUTADOR INDICA QUE O JATO PERTENCE...
...AOS X-MEN!!
NEM ACREDITO! É BOM DEMAIS PRA SER VERDADE!
MEUS MAIORES INIMIGOS INVADIRAM MEU ANTRO...
...COMO CORDEIROS RUMO AO SACRIFÍCIO.
"TODOS SERÃO ABATIDOS SEM DÓ NEM PIEDADE!"
"OS TOLOS VIERAM ATRÁS DO CONDE NEFÁRIA, MAS, EM VEZ DISSO, ENCONTRARÃO APENAS..."
"...A MORTE!"

CICLOPE! DISPARARAM MÍSSEIS!
JÁ VI, KURT. SEGUREM FIRME, X-MEN! A PARTIR DE AGORA...
...TEREMOS TURBULÊNCIA!
E QUE TURBU-LÊNCIA!
PERSEGUIDO PELOS MÍSSEIS, O JATO PÁSSARO NEGRO SR-71 SOBREVOA O TOPO DAS ÁRVORES A MAIS DE MACH 4, ROMPENDO A BARREIRA DO SOM NA PASSAGEM ESTREITA E GERANDO UM ESTRONDO QUE LEMBRA OS TROVÕES DE THOR...
É UMA APOSTA INSANA E DESESPERADA DE CICLOPE...
UMA APOSTA QUE ELE GANHA...
VRRRRROOOOOSH!
TRAKAM
...OU QUASE.
MANDOU BEM, CHEFIA!
PENA QUE UM DOS BRINQUE-DINHOS SE SAFOU!
ATENÇÃO! ELE VAI--
WHRAMM!
O IMPACTO NÃO É DIRETO, MAS, A MACH 4, A MERA PROXIMIDADE PODE MATAR.
EM UM INSTANTE, A DELICADA AERONAVE SE DESMANTELA.
PERDEMOS A ESTABILIDADE! NÃO DÁ MAIS PRA CONTROLAR!

NOSSA ÚNICA CHANCE...
EJET
...E APERTAR... ESTE BOTÃO!
CONSEGUI!
AO TOQUE DE CICLOPE, O JATO CADENTE SE TORNA UMA FÊNIX...
...E RENASCE, COM SEU CORPO SE ELEVANDO DAS CINZAS APÓS A APARENTE MORTE.
FHWOOM!
SE DEMOS SORTE, A QUEDA DA CARCAÇA MAIOR NOS OCULTOU DOS SENSORES DO NEFÁRIA. ATÉ ONDE ELE SABE, NÓS MORREMOS...
...O QUE NOS DÁ CHANCE DE DETÊ-LO.
NÃO!!
POR TUDO QUE É MAIS PROFANO, OS X-MEN CONTINUAM VIVOS!!
QUANTAS VEZES PRECISO MATAR ESSES MALDITOS MUTANTES ATÉ QUE PERMANEÇAM MORTOS?!?
POIS BEM... ELES DESCOBRIRÃO QUE O CONDE NEFÁRIA ESTÁ MAIS DO QUE À ALTURA DO DESAFIO.
VEJAMOS SE SOBREVIVEM AOS DISRUPTORES SÔNICOS DA BASE!
ONDULAÇÕES ESMERALDAS BANHAM O PEQUENO VEÍCULO POR UM INSTANTE...
...E, QUANDO A RAJADA SONORA SE DISSIPA...
...O MESMO OCORRE COM A NAVE DOS X-MEN!
A SEGUIR: A GRANDE CAÇADA!

Uncanny X-Men 95

arte da capa

Stan Lee apresenta: OS FABULOSOS X-MEN!™
CHRIS CLAREMONT: ROTEIRO
LEN WEIN: ARGUMENTO/EDIÇÃO
DAVE COCKRUM DESENHOS
SAM GRAINGER ARTE-FINAL
PETRA GOLDBERG CORES
MARV WOLFMAN EDITOR
A CAÇADA!
ESTES SÃO OS NOVOS X-MEN...
...E, DAQUI A ALGUNS SEGUNDOS, TODOS VÃO MORRER!

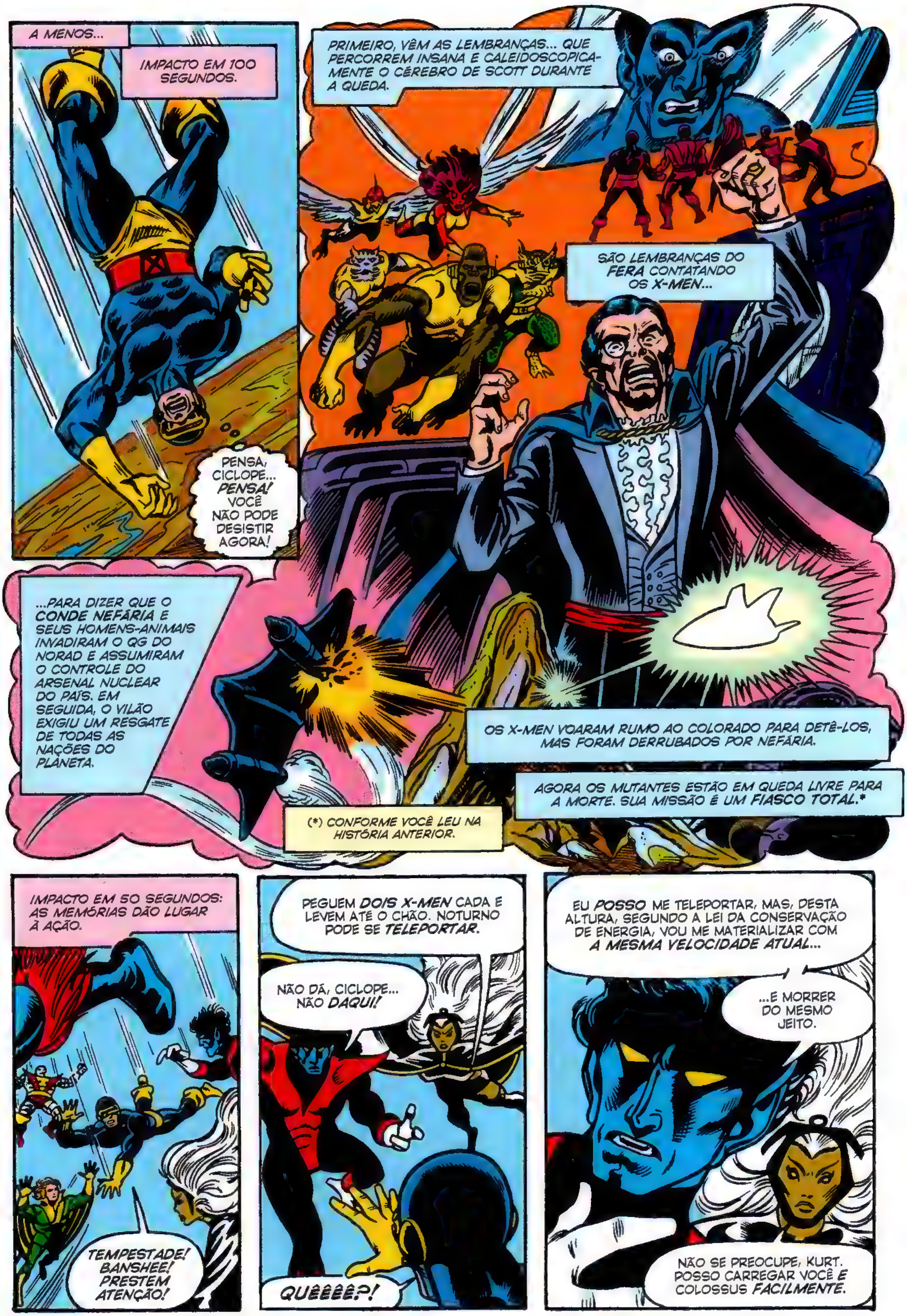

A MENOS...
IMPACTO EM 100 SEGUNDOS.
PENSA, CICLOPE... PENSA! VOCÊ NÃO PODE DESISTIR AGORA!
PRIMEIRO, VÊM AS LEMBRANÇAS... QUE PERCORREM INSANA E CALEIDOSCOPICAMENTE O CÉREBRO DE SCOTT DURANTE A QUEDA.
SÃO LEMBRANÇAS DO FERA CONTATANDO OS X-MEN...
...PARA DIZER QUE O CONDE NEFÁRIA E SEUS HOMENS-ANIMAIS INVADIRAM O QG DO NORAD E ASSUMIRAM O CONTROLE DO ARSENAL NUCLEAR DO PAÍS. EM SEGUIDA, O VILÃO EXIGIU UM RESGATE DE TODAS AS NAÇÕES DO PLANETA.
OS X-MEN VOARAM RUMO AO COLORADO PARA DETÊ-LOS, MAS FORAM DERRUBADOS POR NEFÁRIA.
AGORA OS MUTANTES ESTÃO EM QUEDA LIVRE PARA A MORTE. SUA MISSÃO É UM FIASCO TOTAL.*
(*) CONFORME VOCÊ LEU NA HISTÓRIA ANTERIOR.
IMPACTO EM 50 SEGUNDOS: AS MEMÓRIAS DÃO LUGAR À AÇÃO.
TEMPESTADE! BANSHEE! PRESTEM ATENÇÃO!
PEGUEM DOIS X-MEN CADA E LEVEM ATÉ O CHÃO. NOTURNO PODE SE TELEPORTAR.
NÃO DÁ, CICLOPE... NÃO DAQUI!
QUÊÊÊÊ?!
EU POSSO ME TELEPORTAR, MAS, DESTA ALTURA, SEGUNDO A LEI DA CONSERVAÇÃO DE ENERGIA, VOU ME MATERIALIZAR COM A MESMA VELOCIDADE ATUAL...
...E MORRER DO MESMO JEITO.
NÃO SE PREOCUPE, KURT. POSSO CARREGAR VOCÊ E COLOSSUS FACILMENTE.

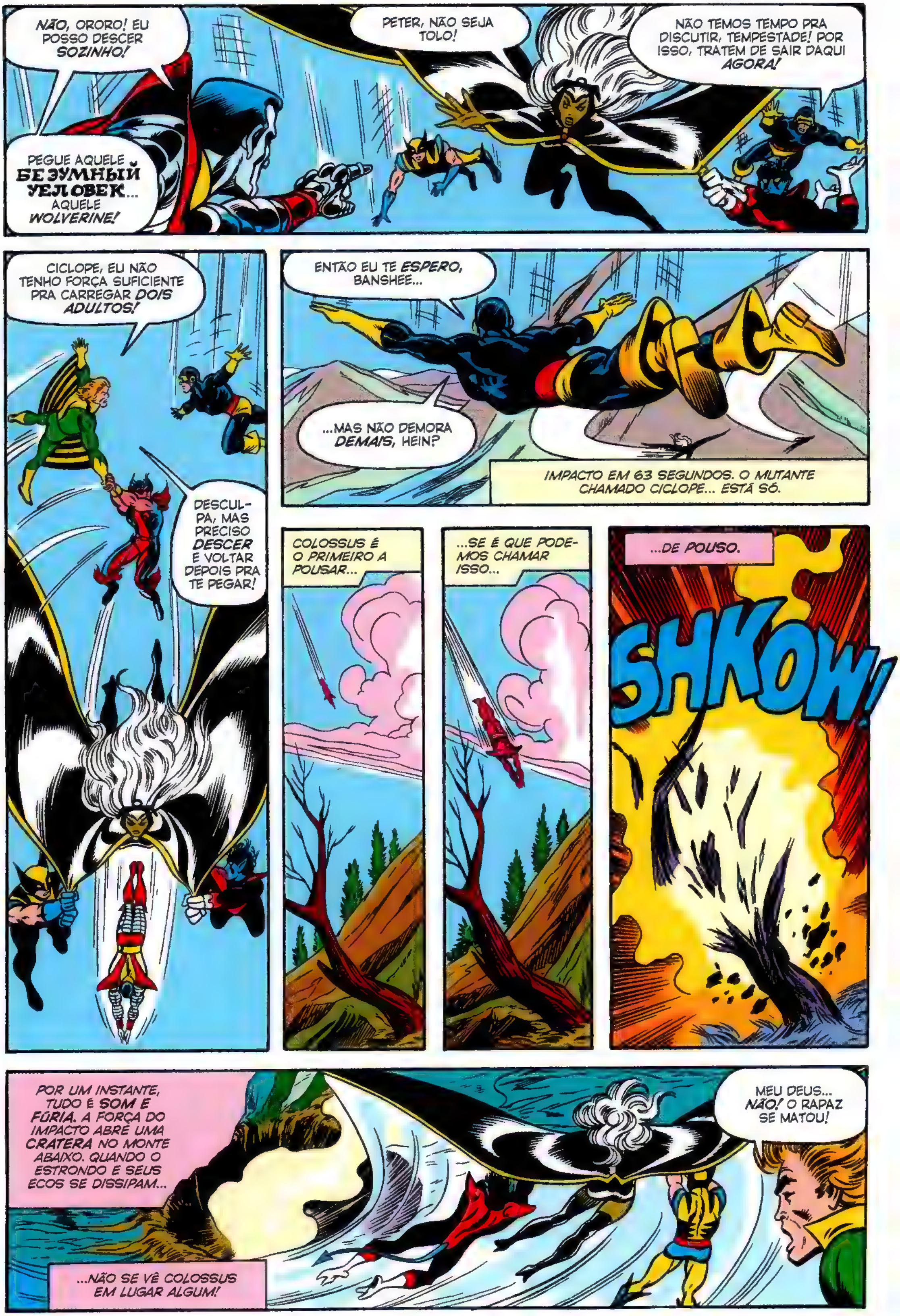

NÃO, ORORO! EU POSSO DESCER SOZINHO!
PEGUE AQUELE БЕЗУМНЫЙ ЧЕЛОВЕК... AQUELE WOLVERINE!
PETER, NÃO SEJA TOLO!
NÃO TEMOS TEMPO PRA DISCUTIR, TEMPESTADE! POR ISSO, TRATEM DE SAIR DAQUI AGORA!
CICLOPE, EU NÃO TENHO FORÇA SUFICIENTE PRA CARREGAR DOIS ADULTOS!
DESCULPA, MAS PRECISO DESCER E VOLTAR DEPOIS PRA TE PEGAR!
ENTÃO EU TE ESPERO, BANSHEE...
...MAS NÃO DEMORA DEMAIS, HEIN?
IMPACTO EM 63 SEGUNDOS. O MUTANTE CHAMADO CICLOPE... ESTÁ SÓ.
COLOSSUS É O PRIMEIRO A POUSAR...
...SE É QUE PODEMOS CHAMAR ISSO...
...DE POUSO.
SHKOW!
POR UM INSTANTE, TUDO É SOM E FÚRIA. A FORÇA DO IMPACTO ABRE UMA CRATERA NO MONTE ABAIXO. QUANDO O ESTRONDO E SEUS ECOS SE DISSIPAM...
...NÃO SE VÊ COLOSSUS EM LUGAR ALGUM!
MEU DEUS... NÃO! O RAPAZ SE MATOU!

PUTZ! E PENSAR QUE O RUSSO TEVE A CARA DE PAU DE ME CHAMAR DE MALUCO!
PETER, VOCÊ ESTÁ AÍ? ESTÁ TUDO BEM?
PETER?!?
PRA QUE BERRAR, ORORO? É CLARO QUE ESTOU BEM! NÃO DEVERIA?
MAS... POR QUE DEMORARAM TANTO?
IMPACTO EM 37 SEGUNDOS.
VAMOS, BANSHEE! ACELERA!
SE NÃO VOLTAR LOGO, VAI TER QUE ME RASPAR DA MONTANHA COM UMA ESPÁTULA!
IMPACTO EM 12 SEGUNDOS.
PARECE QUE CHEGOU SUA VEZ, SUMMERS!
IMPACTO EM 5 SEGUNDOS.
ENGRAÇADO... SEMPRE ACHEI QUE MORRERIA CEDO...
...MAS NEM DE LONGE ESPERAVA QUE FOSSE...
TE PEGUEI!!
...ASSSSIIIIMMM!!
SABE, ACHO QUE VOCÊ FEZ QUESTÃO DE ENROLAR UM POUCO, BANSHEE.
AAAH, PENSOU MESMO QUE EU DEIXARIA UM CAVALHEIRO DE FINO TRATO COMO VOCÊ SE ESTATELAR NUMA MONTANHA TÃÃÃÃÃÃÃO GELADA?
SIM, A IDEIA PASSOU PELA MINHA CABEÇA.
AH, HOMEM DE POUCA FÉ!
DEIXA DE BRINCADEIRA, BANSHEE. TEMOS TRABALHO A FAZER.

MUITO BEM, X-MEN... DE ACORDO COM O *GENERAL FREDERICK'S*, TEMOS *MENOS DE UMA HORA* PRA DESATIVAR O SISTEMA APOCALIPSE ANTES QUE ELE DISPARE *AUTOMATICAMENTE* TODO O ARSENAL DE MÍSSEIS DO PAÍS.
O PRIMEIRO PASSO É *ENTRAR* NA BASE VALHALLA.
E *COMO* FAZEMOS ISSO, CAOLHO? VOCÊ TEM A *CHAVE* QUE ABRE A MONTANHA?
NA VERDADE, *TENHO*, PÁSSARO TROVEJANTE...
...E MEU NOME É *CICLOPE*, NÃO CAOLHO. FUI CLARO?
NOTURNO, TELEPORTE-SE PRA DENTRO. OS MÍSSEIS QUE NOS ABATERAM VIERAM *DESTA* REGIÃO... OU SEJA, DEVE HAVER UMA *PORTA DE ACESSO*.
PODE DEIXAR COMIGO, CICLOPE.
DE REPENTE, EM MEIO A FAÍSCAS, FUMAÇA E AO CHEIRO DE ENXOFRE... O MUTANTE ALEMÃO...
BAMF
...DESA-PARECE...
...E RESSURGE, UMA FRAÇÃO DE SEGUNDO DEPOIS, NO LABIRINTO ARTIFICIAL QUE CONSTITUI A BASE VALHALLA.
PELO MENOS, EU *ACHO* QUE PODE DEIXAR COMIGO.
EU *ENTREI* NA BASE... OU, PELO MENOS, NUMA ESPÉCIE DE *TÚNEL DE MANUTENÇÃO*.
MAS *COMO* ENCONTRO O SILO DE MÍSSEIS DE QUE O CICLOPE FALOU?
EU NÃO ME PREOCUPARIA COM ISSO, *MUTUNA*.
NO SEU LUGAR, EU TRATARIA DE *CONTINUAR VIVO!!*

UÊ?! AINDA ESTÁ CONSCIENTE?!
MAS EU TE ATINGI COM FORÇA SUFICIENTE PRA DERRUBAR DOZE HOMENS!
TALVEZ, MAS, ASSIM COMO VOCÊ, NÃO SOU EXATA-MENTE...
...UM HOMEM COMUM.
NÃO IMPORTA O QUE VOCÊ SEJA, MUTUNA...
...NEFÁRIA TE QUER MORTO!
ENTÃO, OS AGENTES DELE PRECISAM SE ESFORÇAR MAIS, HERR FROSCH.
NÃO QUERO TE MACHUCAR, SAPÃO...
NÃO ME CHAME ASSIM! EU NÃO SOU UM SAPO... NEM UMA ABERRAÇÃO MUTANTE COMO VOCÊ!
SOU UM HOMEM!!
E NÃO PRECISO DE OUTROS "AGENTES" ME AJUDANDO.
AINDA MAIS CONTRA--
BAMF
HEIN? AONDE ELE FOI??
A LUGAR NENHUM, HERR FROSCH...
CONTINUO BEM AQUI!!
KRAK
AGORA, MEU CARO BATRÁQUIO, NÓS VAMOS PROCURAR MEUS AMIGOS...
...E DEPOIS VOCÊ VAI CONTAR TUDO QUE QUEREMOS SABER SOBRE SEU MESTRE E OS PLANOS DELE...

POR FALAR NO DIABO...
HOMEM-SAPO, SEU IDIOTA DE MARCA MAIOR!!
VOCÊ TINHA QUE TENTAR VENCER UM X-MAN SOZINHO?! POR QUE NÃO PEDIU AJUDA?!
QUAL É O PROBLEMA, CHEFE? O RESTO DE NÓS DÁ CONTA FÁCIL DAQUELE MUTUNA.
NÃO. DEIXEM-NO EM PAZ.
TENHO... OUTRAS SURPRESAS RESERVADAS PARA OS X-MEN.
APOCALIPSE EM 43 MINUTOS... NOTURNO NÃO DEMORA MUITO PARA LOCALIZAR OS SILOS DE MÍSSEIS...
NÃO VÁ EMBORA, HERR FROSCH... EU VOLTO JÁ, JÁ.
PERIGO
...MAS OS X-MEN NÃO PODERIAM PERDER NEM MESMO ESSES POUCOS MINUTOS.
AGORA, BASTA ENCONTRAR O CONTROLE MANUAL.
AH, OLHA ELE AÍ!
EI! O HOMEM-SAPO SUMIU!
KTAK!
SEM EMITIR UM RUÍDO SEQUER, A PESADA PORTA DE METAL SE ABRE SOB O SOL DA TARDE...
NOTURNO!
MUITO BEM, JÁ TEMOS NOSSA PORTA.
VAMOS ENTRAR!
PINTOU UM PROBLEMINHA, CICLOPE. EU FIZ UM PRISIONEIRO, UM HOMEM-SAPO FALANTE...
...MAS DEIXEI ESCAPAR.
ISSO É INEVITÁVEL, KURT. TODOS ERRAM... MAS QUANTO ANTES CHEGARMOS À CENTRAL DE COMANDO, MELHOR.
APERTEM O PASSO, X-MEN!
A PRINCÍPIO, TUDO CORRE BEM... ATÉ DEMAIS.
CICLOPE... É IMPRESSÃO MINHA...
...OU ESTÁ CADA VEZ MAIS ABAFADO?

O IRLANDÊS TEM RAZÃO, CAOLHO.
ESTOU ME SENTINDO TONTO... COMO JÁ ME SENTI NO PASSADO.
EIS A SUA RESPOSTA, BANSHEE...
GÁS!
ANTES QUE OS X-MEN POSSAM REAGIR, A NUVEM DE GÁS INUNDA O AMBIENTE...
...SUFOCANDO, OFUSCANDO, QUEIMANDO SUAS PELES COMO ÁCIDO E AGREDINDO SUAS MENTES.
EM POUCO TEMPO, TUDO ACABARÁ...
...SE OS X-MEN NÃO REAGIREM, CLARO.
TEMOS QUE SAIR JÁ DAQUI!
ATENÇÃO! TODOS VOCÊS! DERRUBEM AQUELA PAREDE PRA CHEGARMOS AO PRÓXIMO TÚNEL!
A AERONÁUTICA PROJETOU ESTE COMPLEXO PARA RESISTIR A TUDO... GUERRAS NUCLEARES, HOLOCAUSTOS BIOLÓGICOS E ATÉ MESMO AO IMPACTO DE UM METEORO...
SA-K-AAM
...SÓ QUE NINGUÉM ESPERAVA OS X-MEN.
APOCALIPSE EM 35 MINUTOS.
VEJA, CICLOPE!
UM ESQUADRÃO DE SOLDADOS американский COM CARAS DE POUCOS AMIGOS!
ESTE JÁ PODE SER CONSIDERADO O EUFEMISMO DO ANO...
HOMENS... ACABEM... COM OS MUTANTES.
POLICIA
BRRRAP
MATEM... TODOS... ELES!!
ATRÁS DE MIM, X-MEN! VOU PROTEGER TODOS DAS BALAS!
VIT VIT VIT VIT SPANNG!

NÃO PODEMOS FICAR AQUI, CICLOPE! SENÃO, O GÁS VAI NOS NOCAUTEAR!
EU SEI, TEMPESTADE, MAS NÃO PODEMOS FERIR OS SOLDADOS!
ELES NÃO SÃO RESPONSÁVEIS PELO ATAQUE. REPAREM BEM... TODOS FORAM HIPNOTIZADOS!
ENTENDI. BEM, SE NÃO QUER FERIR OS MILITARES, ELES NÃO SERÃO FERIDOS...
...MAS, COM CERTEZA, SERÃO DETIDOS!
ESTALIDOS DE ENERGIA BRUTA TOMAM O AR. RAIOS ILUMINAM O TÚNEL...
...ENQUANTO UM VENTO SOPRA DO NADA.
EM MEIO AO SILVO DO VENTO, OUVE-SE ALGO QUE JAMAIS SE OUVIU NA SEGURANÇA DA BASE VALHALLA...
O BARULHO DE ÁGUA CORRENTE!
O RUÍDO DE UMA ENCHENTE!
ELA CARREGA OS SOLDADOS COMO SE TIVESSE VIDA PRÓPRIA, GENTILMENTE ARRASTANDO-OS PELOS CORREDORES ATÉ QUE NÃO REPRESENTEM MAIS AMEAÇA AOS X-MEN.
EM SEGUIDA, A ÁGUA OS PÕE NO CHÃO...
...E DESAPARECE TÃO RÁPIDO QUANTO CHEGOU.
CREIO QUE AGORA PODEMOS SEGUIR EM FRENTE, CICLOPE.
OS SOLDADOS NÃO VÃO MAIS NOS PERTURBAR.

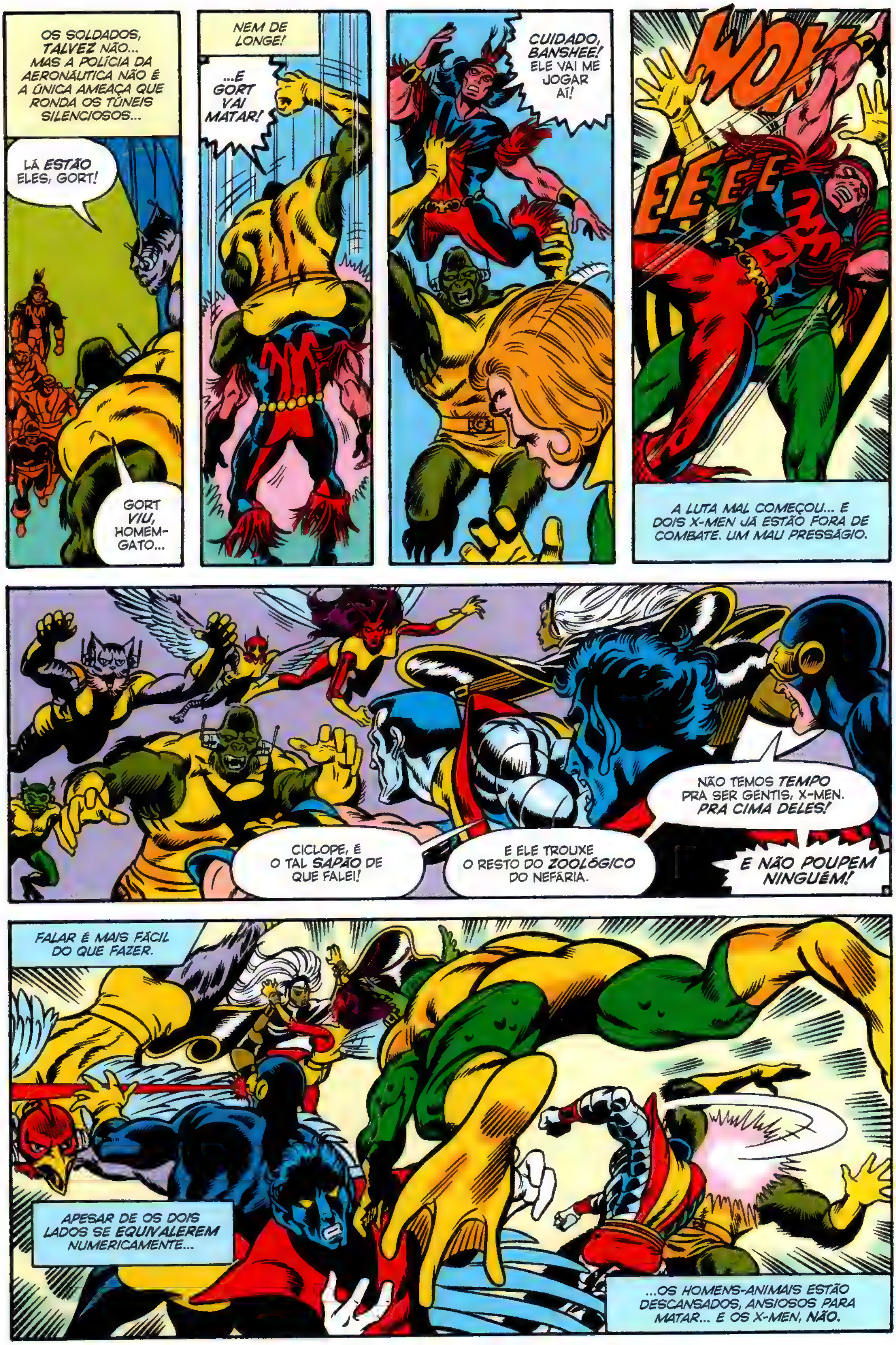
OS SOLDADOS, TALVEZ NÃO... MAS A POLÍCIA DA AERONÁUTICA NÃO É A ÚNICA AMEAÇA QUE RONDA OS TÚNEIS SILENCIOSOS...
LÁ ESTÃO ELES, GORT!
GORT VIU, HOMEM-GATO...
NEM DE LONGE!
...E GORT VAI MATAR!
CUIDADO, BANSHEE! ELE VAI ME JOGAR AÍ!
WOW
EEEE
A LUTA MAL COMEÇOU... E DOIS X-MEN JÁ ESTÃO FORA DE COMBATE. UM MAU PRESSÁGIO.
CICLOPE, É O TAL SAPÃO DE QUE FALEI!
E ELE TROUXE O RESTO DO ZOOLÓGICO DO NEFÁRIA.
NÃO TEMOS TEMPO PRA SER GENTIS, X-MEN. PRA CIMA DELES!
E NÃO POUPEM NINGUÉM!
FALAR É MAIS FÁCIL DO QUE FAZER.
APESAR DE OS DOIS LADOS SE EQUIVALEREM NUMERICAMENTE...
...OS HOMENS-ANIMAIS ESTÃO DESCANSADOS, ANSIOSOS PARA MATAR... E OS X-MEN, NÃO.

PORTANTO, JÁ NO COMEÇO, A FADIGA E A FRAQUEZA... O EFEITO SURPRESA E A FEROCIDADE DA EMBOSCADA... TÊM SEU PREÇO.
A MARÉ DA BATALHA RAPIDAMENTE SE VOLTA CONTRA OS HERÓIS.
AAAARRGKH!!
THAMM!
TÁ SE ACHANDO O MÁXIMO COM ESSAS GARRAS, MUTUNA?
POIS AS MINHAS SÃO DE VERDADE...
...E PODEM MATAR!
NÃO ENQUANTO EU VIVER!
HEIN? QUEM PEGOU MEU BRAÇO?!
EU, COLOSSUS, CRIATURA...
KTOM!
...E, ENQUANTO EU ESTIVER VIVO, NINGUÉM FERE WOLVERINE!

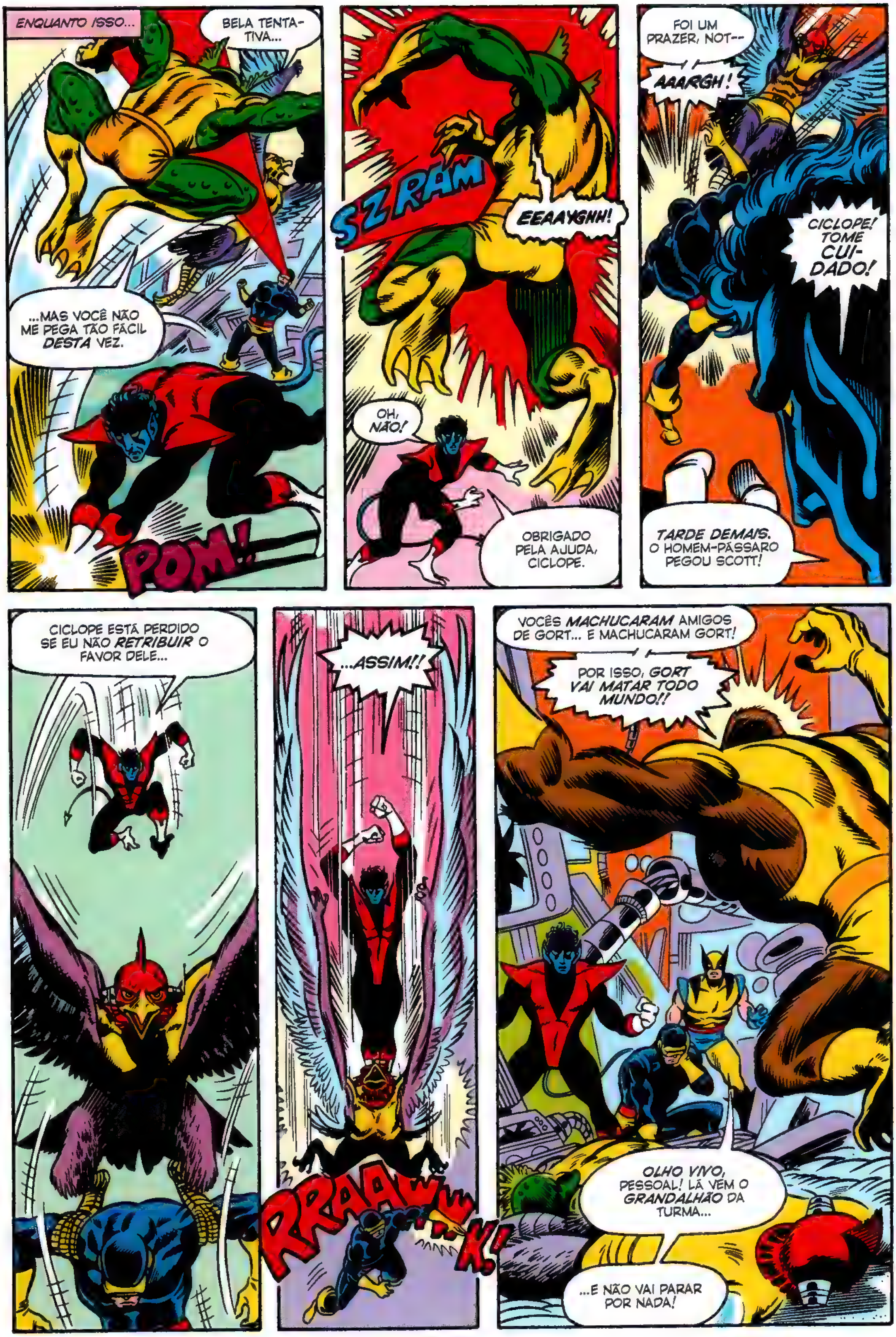
ENQUANTO ISSO...
BELA TENTATIVA...
...MAS VOCÊ NÃO ME PEGA TÃO FÁCIL DESTA VEZ.
POM!
SZRAM
EEAAYGHH!
OH, NÃO!
OBRIGADO PELA AJUDA, CICLOPE.
FOI UM PRAZER, NOT--
AAARGH!
CICLOPE! TOME CUI-DADO!
TARDE DEMAIS. O HOMEM-PÁSSARO PEGOU SCOTT!
CICLOPE ESTÁ PERDIDO SE EU NÃO RETRIBUIR O FAVOR DELE...
...ASSIM!!
RRAAWWK!
VOCÊS MACHUCARAM AMIGOS DE GORT... E MACHUCARAM GORT!
POR ISSO, GORT VAI MATAR TODO MUNDO!!
OLHO VIVO, PESSOAL! LÁ VEM O GRANDALHÃO DA TURMA...
...E NÃO VAI PARAR POR NADA!

DISCORDO, WOLVERINE!
SZKRAU!
FILHO DA MÃE! O PELUDO CONTINUA DE PÉ?
QUE TAL SE--
NÃO PRECISA DIZER MAIS NADA, FREUND.
WAMMO!
OSS HOMENSS-ANIMAISS FORAM DERROTADOSS!
PRECISO FUGIR E AVISAR O CONDE NEFÁRIA.
OUÇA-ME, X-MAN! A SSSUA VONTADE É MINHA... VOCÊ NÃO TEM COMO RESISSSTIR AOSS MEUSS PODERESS HIPNÓTICOSSS.
ELA INVADIU MINHA MENTE E NÃO CONSIGO EXPULSAR...
EM UM INSTANTE, A HIPNOSE DE LIBÉLULA SURTE EFEITO E, POR TRÁS DO VISOR DE QUARTZO-RUBI, OS OLHOS DE SCOTT SUMMERS FICAM BRANCOS...
...E SE ABREM.
O MOVIMENTO OCULAR AUTOMATICAMENTE ACIONA A LENTE DE CRISTAL DE QUARTZO, LIBERANDO A RAJADA ÓPTICA DE SUA PRISÃO.
OS RESULTADOS SÃO PREVISÍVEIS.
ZZRRAP!
NÓS VENCEMOS A MONTANHA E OS HOMENS-ANIMAIS DO NEFÁRIA!
AGORA SÓ FALTA O CONDE... E A GENTE FINALMENTE PODE VOLTAR PRA...
...CASA!
APOCALIPSE EM 18 MINUTOS.

ESPEREM UM POUCO... ONDE ESTÃO BANSHEE E PÁSSARO TROVEJANTE?
APAGARAM... DEPOIS QUE O GORILA TRITUROU OS DOIS.
PRECISAMOS DEIXAR OS DOIS AQUI.
NÃO TEMOS TEMPO PRA ACORDAR NINGUÉM, JÁ QUE A PRIORIDADE É NEFÁRIA E O SISTEMA APOCALIPSE.
BEM PENSADO, CICLOPE, MAS VALHALLA É UM COMPLEXO ENORME, COM CINCO QUILÔMETROS CÚBICOS DE SALAS E CORREDORES.
MUITAS VEZES, QUANDO ALGUÉM FINALMENTE ENCONTRA O QUE PROCURA, PODE SER...
...TARDE DEMAIS.
NÃO!!
ELE ESTÁ ARMADO E EM CONTAGEM REGRESSIVA. É IMPOSSÍVEL DESLIGAR A TEMPO!
AUTO-DESTRUIÇÃO ACIONADA T - 09MIN
NEFÁRIA TRAVOU O SISTEMA APOCALIPSE NO CIRCUITO DE AUTODESTRUIÇÃO...
CENA: UM PAR DE HERÓIS EXAUSTOS...
AAARGH, QUE DOR NAS COSTAS!
ACHO QUE ESTOU FICANDO VELHO DEMAIS PRA ESSE TIPO DE COISA.
FALE POR SI MESMO, IRLANDÊS.
MINHA NOSSA... OLHA SÓ ESTA BAGUNÇA! A LUTA DEVE TER SIDO GLORIOSA!
É... E PARECE QUE NEM PRECISARAM DA NOSSA AJUDA. SÓ PODIA.
CENA: UM DOS VÁRIOS HANGARES DE VALHALLA...
COMO SÃO BURROS! OS MALDITOS X-MEN ACREDITAM QUE ME VENCERAM...
...MAS O MOMENTO DE SUA "VITÓRIA" SERÁ TAMBÉM O MOMENTO DE SUAS MORTES... E DO MAIOR TRIUNFO DO CONDE NEFÁRIA!
201

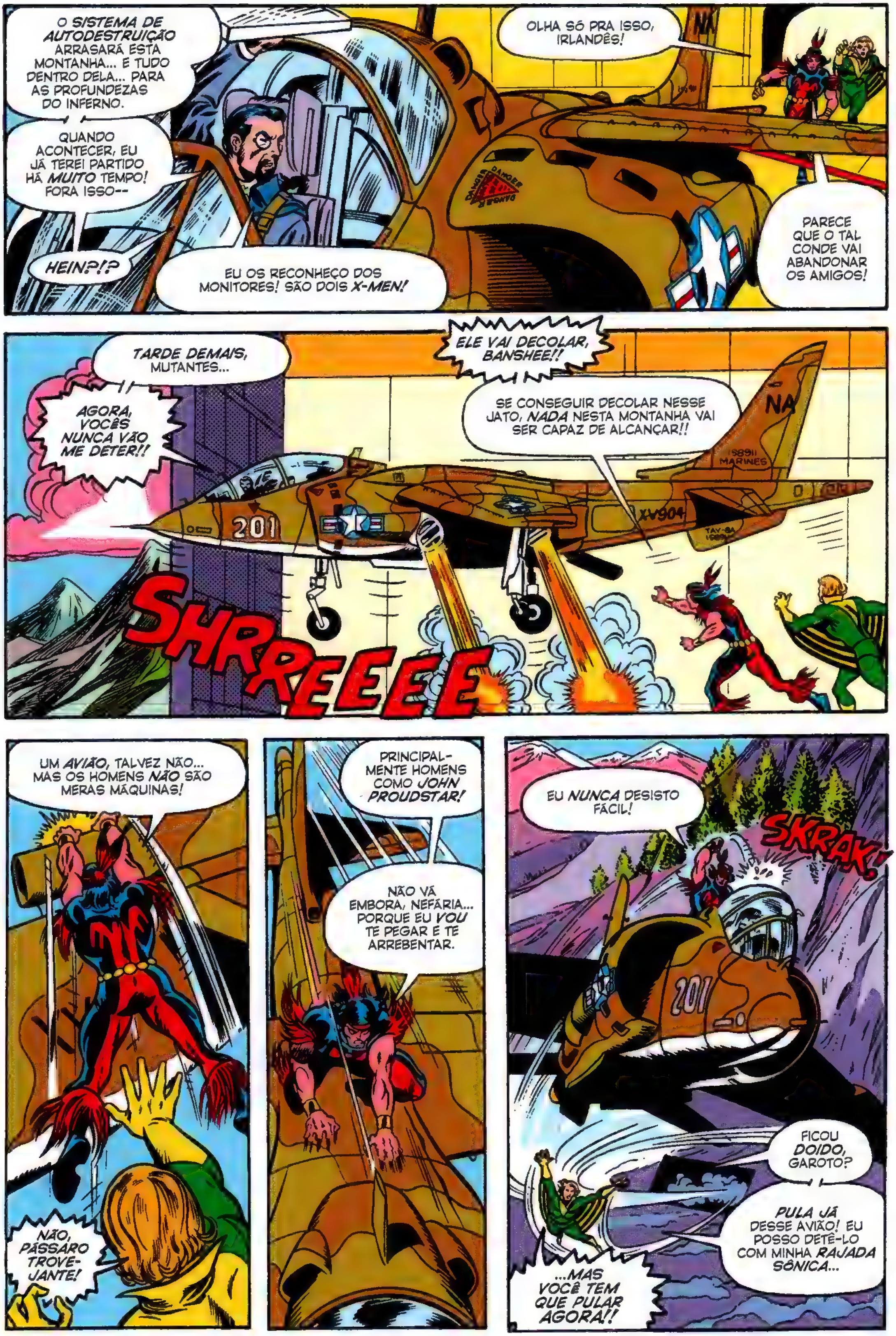
O SISTEMA DE AUTODESTRUIÇÃO ARRASARÁ ESTA MONTANHA... E TUDO DENTRO DELA... PARA AS PROFUNDEZAS DO INFERNO.
QUANDO ACONTECER, EU JÁ TEREI PARTIDO HÁ MUITO TEMPO! FORA ISSO--
HEIN?!?
EU OS RECONHEÇO DOS MONITORES! SÃO DOIS X-MEN!
OLHA SÓ PRA ISSO, IRLANDÊS!
PARECE QUE O TAL CONDE VAI ABANDONAR OS AMIGOS!
TARDE DEMAIS, MUTANTES...
AGORA, VOCÊS NUNCA VÃO ME DETER!!
ELE VAI DECOLAR, BANSHEE!!
SE CONSEGUIR DECOLAR NESSE JATO, NADA NESTA MONTANHA VAI SER CAPAZ DE ALCANÇAR!!
SHRREEEEE
UM AVIÃO, TALVEZ NÃO... MAS OS HOMENS NÃO SÃO MERAS MÁQUINAS!
NÃO, PÁSSARO TROVEJANTE!
PRINCIPALMENTE HOMENS COMO JOHN PROUDSTAR!
NÃO VÁ EMBORA, NEFÁRIA... PORQUE EU VOU TE PEGAR E TE ARREBENTAR.
EU NUNCA DESISTO FÁCIL!
SKRAK!
FICOU DOIDO, GAROTO?
PULA JÁ DESSE AVIÃO! EU POSSO DETÊ-LO COM MINHA RAJADA SÔNICA...
...MAS VOCÊ TEM QUE PULAR AGORA!!

A GENTE PRECISA DAR NO PÉ, MAGRÃO!
A QUE DISTÂNCIA NÓS CHEGARÍAMOS EM CINCO MINUTOS, WOLVERINE? AFINAL, É SÓ ESSE TEMPO QUE NOS RESTA!
NOSSA ÚNICA CHANCE... ALIÁS, A ÚNICA CHANCE DO MUNDO... É DESLIGAR O SISTEMA.
QUE ESTÁ FAZENDO, CICLOPE?
HEIN? PROFESSOR, O SISTEMA APOCALIPSE--
FOI TOTALMENTE INCAPACITADO! EU O SONDEI MENTALMENTE... E DESCOBRI QUE SUA BATALHA CONTRA OS HOMENS-ANIMAIS DESTRUIU OS RELÊS E DEMAIS COMPONENTES.
ESQUEÇA O SISTEMA.
VOCÊS TÊM QUE SAIR O QUANTO ANTES DA MONTANHA, POIS UM X-MAN CORRE PERIGO MORTAL!
VOCÊS OUVIRAM, AMIGOS!
DEPRESSA!
OS X-MEN CORREM PARA FORA DA BASE...
...ONDE OS EVENTOS TRANSCORREM EM VELOCIDADE ACELERADA.
SEU LOUCO! VOCÊ VAI NOS MATAR!!
JOHN PROUDSTAR, SAIA DESSA AERONAVE ANTES QUE SEJA TARDE DEMAIS!
CAI FORA, CARECA! CANSEI DE OUVIR ORDENS!
RAKT!
SEMPRE FUI UM HOMEM SOLITÁRIO, XAVIER! UM PÁRIA, RENEGADO POR TODOS QUE CONHECI...
...MAS NUNCA DEIXEI DE SER UM GUERREIRO APACHE...
...E HOJE VOU PROVAR ISSO!!
PELO AMOR DE DEUS, GAROTO! PULA JÁ DESSE AVIÃO!

AS MÃOS DE JOHN PROUDSTAR RASGAM A FUSELAGEM DA CARLINGA, DESTRUINDO O PAINEL DE CONTROLE, COMPUTADORES E DEMAIS EQUIPAMENTOS...
LÁ ESTÃO ELES!
TEMPESTADE, VÁ ATÉ O JATO E AJUDE BANSHEE!
...ALEIJANDO O SISTEMA NERVOSO DO JATO MILITAR.
NENHUM AVIÃO FOI PROJETADO PARA SOFRER TANTAS AVARIAS. CEDO OU TARDE, ALGO TEM DE CEDER...
O QUE INEVITAVELMENTE ACONTECE.
WHOOOMM!
OH, MEU DEUS!
NÃO, PÁSSARO TROVE-JANTE! SAIA JÁ DAÍ...
SAIA DAÍ!
CICLOPE, O AVIÃO... ESTÁ--
EU JÁ VI, PETER...
VOCÊ... E MAIS ALGUÉM, SCOTT.
PÁSSARO TROVEJANTE!
NNNÃÃÃÃOOO!!

RAKA-THAAMMM!
TUDO TERMINA COMO COMEÇOU: COM O CORAÇÃO PARTIDO DE CHARLES XAVIER... E A TORTURA DE SUA ALMA. NO FINAL, ELE NÃO PÔDE DESERTAR DE SEU PUPILO... E TUDO QUE JOHN PROUDSTAR SENTIU, CHARLES XAVIER TAMBÉM SENTIU... COM UMA ÚNICA DIFERENÇA...
O PROFESSOR X CONTINUA VIVO.
EU... ELE... EU FIZ DE TUDO... IMPLOREI PRO GAROTO...
...MAS ELE NÃO QUIS PULAR DO AVIÃO! NÃO QUIS PULAR!!
EU SEI, BANSHEE... NÃO FOI CULPA SUA.
ACHO QUE, CEDO OU TARDE, TINHA QUE ACONTECER. ERA SIMPLESMENTE INEVITÁVEL. ACONTECE COM TODOS NÓS NESTE RAMO...
VEM COM O UNIFORME.
FIM

Uncanny X-Men 96
arte da capa

Ciclope. Tempestade. Banshee. Noturno. Wolverine. Colossus. Filhos do átomo, alunos de Charles Xavier. MUTANTES — temidos e odiados pelo mundo que juraram proteger. Eles são os heróis mais ESTRANHOS de todos os tempos!
Stan Lee APRESENTA:
OS FABULOSOS X-MEN!™
A NOITE DO DEMÔNIO!
NO HEMISFÉRIO NORTE, O OUTONO CHEGA CEDO ESTE ANO. AS MAÇÃS PESAM NOS GALHOS DO POMAR, AS ÁRVORES DOS DOIS LADOS DO RIO HUDSON ADQUIREM A COLORAÇÃO DE UMA MIRÍADE DE CHAMAS...
...E PROJETAM UMA MIRÍADE DE SOMBRAS DA MORTE!
VOCÊ A CONHECE BEM, NÃO, CICLOPE? A CEIFADORA, A GRANDE DESTRUIDORA...
VOCÊ E SEUS COLEGAS DE X-MEN ANDARAM LADO A LADO COM ELA DURANTE TODA A ADOLESCÊNCIA... DESAFIANDO, PROVOCANDO... E SEMPRE ESCAPARAM ILESOS...
...ATÉ AGORA.
ATÉ A MORTE DE PÁSSARO TROVEJANTE.
CHRIS CLAREMONT: ROTEIRO
DAVE COCKRUM: DESENHOS
SAM GRAINGER: ARTE-FINAL
PHIL RACHELSON: CORES
MARV WOLFMAN: EDITOR
TODOS DÃO AS BOAS-VINDAS AO CORROTEIRISTA BILL MANTLO!

JÁ SE PASSARAM SEMANAS DESDE QUE JOHN PROUDSTAR MORREU*, MAS A LEMBRANÇA DAQUELE DIA AINDA DÓI, NÃO, CICLOPE?
A SENSAÇÃO... O MEDO... DE QUE, SE VOCÊ TIVESSE AGIDO DIFERENTE, O HERÓI APACHE AINDA ESTARIA VIVO.
(*) VER HISTÓRIA ANTERIOR.
IMAGENS DO CONDE NEFÁRIA EM SUA ÚLTIMA E DESESPERADA TENTATIVA DE FUGIR DA BASE VALHALLA...
DE PÁSSARO TROVEJANTE TENTANDO DETÊ-LO... DORMINDO OU ACORDADO, VOCÊ NÃO ESCAPA DAS IMAGENS TALHADAS EM SUA MENTE:
SEU LOUCO! VOCÊ VAI NOS MATAR!
201
PELO AMOR DE DEUS, GAROTO! PULE JÁ DESSE AVIÃO!
DO DESAFIO FINAL DO OUSADO INDÍGENA.
--NUNCA DEIXEI DE SER UM GUERREIRO APACHE...
...E HOJE VOU PROVAR ISSO!!
VOCÊ SE LEMBRA DO QUE ACONTECEU LOGO EM SEGUIDA, NÃO, SCOTT?
WHOOOM!
E DO QUE VEIO DEPOIS?
CICLOPE, O AVIÃO... ESTÁ--
EU JÁ VI, PETER...
RAKA-THAAMMM!!
PÁSSARO TROVEJANTE NÃO ESCAPOU.
ESSE É O PIOR ASPECTO DA MORTE DELE, NÃO, CICLOPE? VOCÊ SABE QUE AQUELE NOVO X-MAN NEM MESMO TENTOU SALTAR DA AERONAVE.

VOCÊ E OS X-MEN SALVARAM O MUNDO DE UM HOLOCAUSTO NUCLEAR, MAS PERDERAM UM COLEGA NO PROCESSO.
POR MAIS QUE TENTE, VOCÊ NÃO CONSEGUE PESAR OS PRÓS E CONTRAS NA BALANÇA... NO CORAÇÃO E NA MENTE...
...NÃO É MESMO, SR. SUMMERS?
NÃO.
CONSE-GUE?
NÃO!
CONSE-GUE?!
NÃO!!
NÃÃÃÃÃOOOOOO!!!
ZZZRRRAAAMM!!
ELE NUNCA EXTRAVASOU DESSA FORMA... SEM PENSAR, SE CONTER OU SE IMPORTAR.
ZZRRAAUU!!
O PODER FLUI ATRAVÉS DE SEUS OLHOS COMO ALGO VIVO...
...E, NESSES POUCOS INSTANTES, SCOTT SUMMERS SENTE ÓDIO... E TAMBÉM UMA GLÓRIA PROFANA... UMA NECESSIDADE, UMA FOME...
...MAS ENTÃO O MOMENTO PASSA...
...E O LÍDER DOS X-MEN VOLTA A SI.
AH, MEU DEUS...
QUE FOI QUE EU FIZ?

PARABÉNS, HERÓI!
SOU OBRIGADO A RECONHECER... QUANDO DISTRIBUÍRAM CÉREBROS E BOM SENSO...
...PROVAVELMENTE NEM ENTREI NA FILA. EU SEI O QUANTO MINHAS RAJADAS ÓPTICAS SÃO PERIGOSAS!
EU SABIA AS REGRAS... E OS RISCOS... QUANDO ENTREI NESTE JOGO.
TODOS OS X-MEN SABIAM... INCLUSIVE PÁSSARO TROVEJANTE.
EU SEI QUE ESTOU ENTRE OS MELHORES NO RAMO... QUE QUIS DEMAIS ESTA OPORTUNIDADE E SOU BOM NO QUE FAÇO. AGORA, TENHO QUE PAGAR POR ISSO...
...POIS ESTE TRABALHO TEM SEUS ALTOS E BAIXOS. EU TANTO VEJO MEUS AMIGOS SOBREVIVEREM... QUANTO MORREREM.
JOHN PROUDSTAR MORREU... E NEM TODA FORÇA DE VONTADE DO PLANETA VAI TRAZÊ-LO DE VOLTA.
ELE MORREU E EU ESTOU VIVO... PONTO FINAL! GOSTANDO OU NÃO... NÃO IMPORTA O QUANTO DOA... O RESTO DE NÓS TEM QUE CONTINUAR VIVENDO.
DESCANSE EM PAZ, JOHN PROUDSTAR...
NO MÍNIMO, VOCÊ MERECE ISSO.
VOCÊ TAMBÉM, CICLOPE...
...MAS, SE NÃO TOMAR CUIDADO...
...LOGO PODE ACABAR DESCANSANDO TÃO PACÍFICA E PERMANENTEMENTE... QUANTO SEU AMIGO.

CORTE PARA O PRESENTE: DAS FLORESTAS PARA UMA SESSÃO DE TREINAMENTO VESPERTINO...
SWOT!
NÃO, WOLVERINE! VOCÊ ME PEGOU DE SURPRESA...
...E EU TE ATINGI COM FORÇA TOTAL!
...OU DIVERSÃO NO ESTILO DOS X-MEN!
SE MACHUCOU, MEU AMIGO?
NEM... TU SÓ ME IRRITOU...
...E PODE CRER QUE WOLVERINE ADORA FICAR BRAVO.
SNICKT
TE PREPARA, COLOSSUS, QUE ISTO NÃO VAI DOER... MUITO.
EEEI!!!
CORREÇÃO, RAPAZ... VOCÊ NÃO VAI FERIR PETER DE MANEIRA ALGUMA...
CORTESIA DAS MINHAS RAJADAS DE VENTO.
HAHA
Ô ELFO... QUALÉ A GRAÇA?
NEM PENSA EM RIR DA MINHA CARA, KURT! OUVIU BEM?
HA HA HA HA HA
NINGUÉM TIRA SARRO DO WOLVERINE, XARÁ!
KURT... TOME CUIDADO!
HÃ??
NINGUÉM!!
BAMF!
WOLVERINE!!
DEVAGAR AÍ, RAPAZ! VOCÊ PODIA TER MATADO O NOTURNO.
POIS É... EU SEI.
BANSHEE... POSSO TER UMA PALAVRINHA COM VOCÊ?

VOCÊ PARECE CANSADO, CHARLES.
E ESTOU. AS ÚLTIMAS SEMANAS NÃO FORAM NADA AGRADÁVEIS.
EU SEI. A MORTE DO JOHN DEIXOU TODO MUNDO ABATIDO.
É O SCOTT QUE ME PREOCUPA.
ELE TENTA NÃO DEMONSTRAR, MAS PERDER PROUDSTAR O AFETOU PROFUNDAMENTE.
O RAPAZ SÓ PENSA NISSO... COMETE ERROS...
...E, SE NÃO SE PERDOAR E RELAXAR... NÃO SEI O QUE VAI ACONTECER, BANSHEE.
DROGA! JÁ SÃO QUATRO HORAS?
ESTOU ESPERANDO NOSSA NOVA GOVERNANTA! ELA VAI CUIDAR DA CASA E DAS... DEMAIS COISAS NA MINHA AUSÊNCIA.
HEIN? AONDE O SENHOR VAI?
BING BONG
NA VERDADE, DEVE SER ELA NA CAMPAINHA.
CHARLES DISSE "GOVERNANTA... UMA SENHORA SIMPÁTICA CHAMADA MOIRA MacTAGGERT."
PROVAVELMENTE, TEM UNS NOVENTA ANOS... E SERVIU À GUARDA ESCOCESA DURANTE QUARENTA!
BING BONG
CALMA! CALMA! EU VOU ATENDER!
JÁ VAI, JÁ VAI! TAMBÉM NÃO PRECISA AFUNDAR O DEDO NA... CAMPAINHA...
QUE DIABO É VOCÊ?
AH, MIL PERDÕES!
MEU NOME É MOIRA MacTAGGERT... E O PROFESSOR CHARLES XAVIER ME CONTRATOU COMO GOVERNANTA DESTA CASA.
POR ACASO TEM ALGUM PROBLEMA COM ISSO?

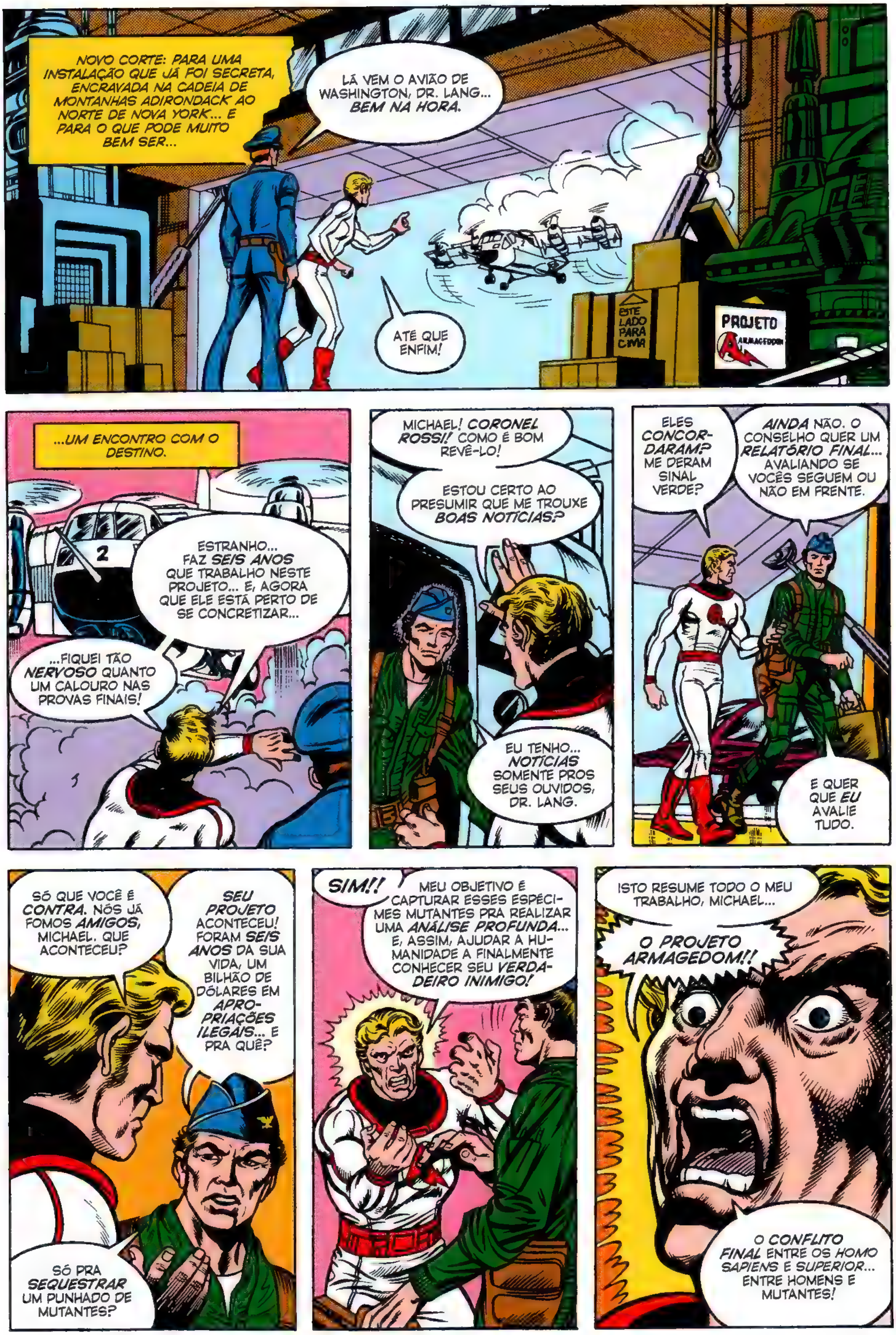

NOVO CORTE: PARA UMA INSTALAÇÃO QUE JÁ FOI SECRETA, ENCRAVADA NA CADEIA DE MONTANHAS ADIRONDACK AO NORTE DE NOVA YORK... E PARA O QUE PODE MUITO BEM SER...
LÁ VEM O AVIÃO DE WASHINGTON, DR. LANG... BEM NA HORA.
ATÉ QUE ENFIM!
ESTE LADO PARA CIMA
PROJETO ARMAGEDOM
...UM ENCONTRO COM O DESTINO.
ESTRANHO... FAZ SEIS ANOS QUE TRABALHO NESTE PROJETO... E, AGORA QUE ELE ESTÁ PERTO DE SE CONCRETIZAR...
...FIQUEI TÃO NERVOSO QUANTO UM CALOURO NAS PROVAS FINAIS!
MICHAEL! CORONEL ROSSI! COMO É BOM REVÊ-LO!
ESTOU CERTO AO PRESUMIR QUE ME TROUXE BOAS NOTÍCIAS?
EU TENHO... NOTÍCIAS SOMENTE PROS SEUS OUVIDOS, DR. LANG.
ELES CONCORDARAM? ME DERAM SINAL VERDE?
AINDA NÃO. O CONSELHO QUER UM RELATÓRIO FINAL... AVALIANDO SE VOCÊS SEGUEM OU NÃO EM FRENTE.
E QUER QUE EU AVALIE TUDO.
SÓ QUE VOCÊ É CONTRA. NÓS JÁ FOMOS AMIGOS, MICHAEL. QUE ACONTECEU?
SEU PROJETO ACONTECEU! FORAM SEIS ANOS DA SUA VIDA, UM BILHÃO DE DÓLARES EM APROPRIAÇÕES ILEGAIS... E PRA QUÊ?
SÓ PRA SEQUESTRAR UM PUNHADO DE MUTANTES?
SIM!!
MEU OBJETIVO É CAPTURAR ESSES ESPÉCIMES MUTANTES PRA REALIZAR UMA ANÁLISE PROFUNDA... E, ASSIM, AJUDAR A HUMANIDADE A FINALMENTE CONHECER SEU VERDADEIRO INIMIGO!
ISTO RESUME TODO O MEU TRABALHO, MICHAEL...
O PROJETO ARMAGEDOM!!
O CONFLITO FINAL ENTRE OS HOMO SAPIENS E SUPERIOR... ENTRE HOMENS E MUTANTES!

ACHA QUE EU EXAGEREI NO TAMANHO DA AMEAÇA?
ACHO QUE NÃO EXISTE AMEAÇA.
POR QUÊ? SÓ PORQUE OS ÚNICOS MUTANTES QUE QUALQUER UM CONHECE SÃO OS X-MEN? QUEM ESTÁ SENDO BURRO AGORA?
BOLIVAR TRASK SABIA... COMPREENDIA O PERIGO... E APONTOU O CAMINHO CERTO.
ELE TENTOU DETER OS MUTANTES, MICHAEL... E MORREU COM O FILHO POR ISSO.
MAS NÃO VÃO ME DESTRUIR.
EU ME PREPAREI PRA TODAS AS CONTINGÊNCIAS... NENHUM DETALHE FOI IGNORADO NEM DEIXADO NAS MÃOS DO DESTINO.
OS MUTANTES NÃO VÃO ME DETER. ALIÁS, NINGUÉM PODE FAZER ISSO AGORA.
EU POSSO TE DETER.
VOCÊ ESTÁ REDONDAMENTE ENGANADO, STEVE.
NÃO, MEU AMIGO, O ERRO É TODO SEU. COMPARATIVAMENTE, NÓS SOMOS OS NEANDERTAIS ENFRENTANDO OS MUTANTES CRO-MAGNON.
SOMOS NÓS OU ELES, MATAR OU MORRER... NÃO HÁ OUTRA SAÍDA!
MESMO QUE FOSSE VERDADE, SEU PROJETO NÃO É A RESPOSTA. NÃO HOJE EM DIA. O PAÍS NÃO SOBREVIVERIA AO SEU TIPO DE CAÇA ÀS BRUXAS.
O PROJETO ARMAGEDOM ACABOU, STEVE. ELE TERMINA ASSIM QUE EU POUSAR EM WASHINGTON. LAMENTO QUE PRECISE ACABAR ASSIM...
EU TAMBÉM, CORONEL ROSSI... POIS ISSO SIGNIFICA QUE VOCÊ NÃO PODE CHEGAR À CAPITAL DO PAÍS.
NÃO VIVO.

ANOITECE. É O FIM SILENCIOSO DE UM DIA LONGO E CANSATIVO...
É HORA DE DESCANSAR E FAZER UMA BELA REFEIÇÃO... E DE OS X-MEN SEREM FORMALMENTE APRESENTADOS À SUA NOVA GOVERNANTA...
--SRA. MOIRA MacTAGGERT.
ELA VAI TOMAR CONTA DA CASA... E DE TODOS VOCÊS... DURANTE MINHA AUSÊNCIA.
VAI NOS LARGAR NA MÃO, CHEFIA?
POR UM TEMPO, WOLVERINE. TODO HOMEM PRECISA DE FÉRIAS A CERTA ALTURA DA VIDA.
DECIDI QUE CHEGOU A HORA DE TIRAR AS MINHAS.
DONA MacTAGGERT... EU SÓ QUERIA ME DESCULPAR PELO MEU COMPORTAMENTO GROSSEIRO HOJE À TARDE...
NÃO É NECESSÁRIO, SENHOR... HÃ...
CASSIDY, SENHORA. SEAN CASSIDY. TAMBÉM GOSTARIA DE DIZER QUE SERIA UMA HONRA SE ME ACOMPANHASSE NUM CAFÉ.
PARECE QUE BANSHEE GOSTOU MUITO DA NOSSA GOVERNANTA.
DE UM JEITO OU DE OUTRO, TODOS SE ENCANTARAM, PROFESSOR. SÓ NÃO ENTENDI UMA COISA: SE O SENHOR ESTÁ TÃO DISPOSTO A MANTER NOSSA EXISTÊNCIA EM SEGREDO...
...PRA QUE REVELAR NOSSA VERDADEIRA NATUREZA A ESSA... GOVERNANTA?
ISSO É PROBLEMA MEU, ORORO.
MAS TENHA CERTEZA DE QUE NOSSO SEGREDO ESTÁ GARANTIDO COM MOIRA.
ESCUTEM... ALGUÉM AÍ VIU O SCOTT?
ZZRRAMM
MEU DEUS... É O SOM DAS RAJADAS ÓPTICAS DO CICLOPE EM POTÊNCIA MÁXIMA...
...E VEM BEM AÍ DE FORA!!

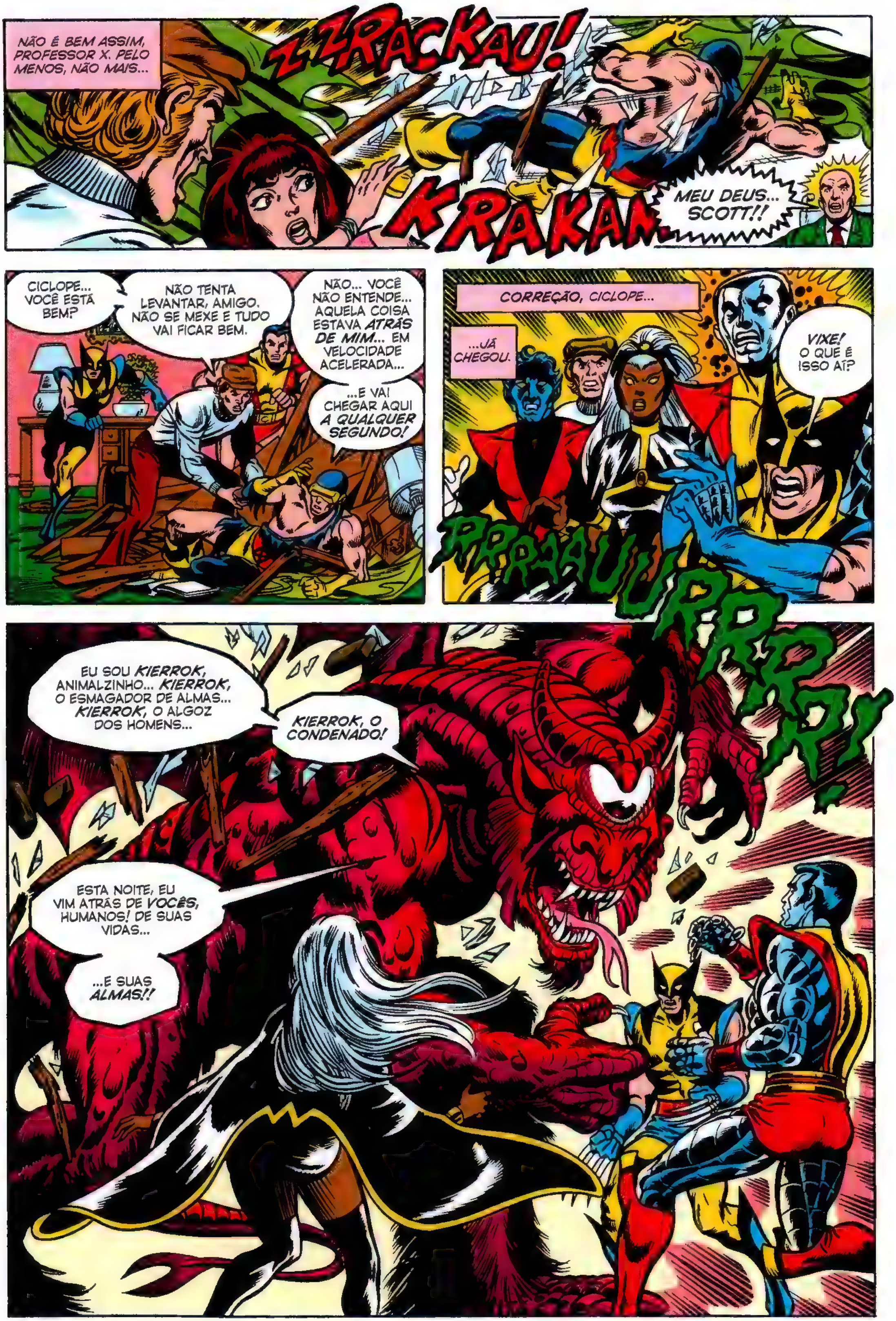
NÃO É BEM ASSIM, PROFESSOR X. PELO MENOS, NÃO MAIS...
Z-ZRACKAU!
KRAKAM
MEU DEUS... SCOTT!!
CICLOPE... VOCÊ ESTÁ BEM?
NÃO TENTA LEVANTAR, AMIGO. NÃO SE MEXE E TUDO VAI FICAR BEM.
NÃO... VOCÊ NÃO ENTENDE... AQUELA COISA ESTAVA ATRÁS DE MIM... EM VELOCIDADE ACELERADA...
...E VAI CHEGAR AQUI A QUALQUER SEGUNDO!
CORREÇÃO, CICLOPE...
...JÁ CHEGOU.
VIXE! O QUE É ISSO AÍ?
RRRAAUURRRR!
EU SOU KIERROK, ANIMALZINHO... KIERROK, O ESMAGADOR DE ALMAS... KIERROK, O ALGOZ DOS HOMENS...
KIERROK, O CONDENADO!
ESTA NOITE, EU VIM ATRÁS DE VOCÊS, HUMANOS! DE SUAS VIDAS...
...E SUAS ALMAS!!

EU VIM BUSCÁ-LO, HOMEM SEM OLHO, POIS VOCÊ ME DESPERTOU ANTES DA ÉPOCA...
KRAUU!
ESPALHEM-SE, X-MEN! NOSSA ÚNICA ESPERANÇA É ATACAR O MONSTRO EM EQUIPE... CONFORME EU E SCOTT ENSINAMOS!
VOCÊ FALA COMO UM LÍDER, IDOSO... E, SÓ POR ISSO, SERÁ A PRIMEIRA VÍTIMA DAS MINHAS GARRAS!
NÃO ENQUANTO EU ESTIVER VIVA PRA DETER VOCÊ, DEMÔNIO!
TEMPESTADE... NÃO!!
NÃO SE PREOCUPE COMIGO, POIS MEUS DOTES MENTAIS ME PROTEGEM! EU NÃO CORRO PERIGO, MAS VOCÊ--
SAIA DAQUI! SOZINHA, VOCÊ NÃO É PÁREO PARA KIERROK! AFASTE-SE O QUANTO ANTES!!
AAAAHH!
VOCÊ É MUITO LENTA, FÊMEA... E MINHAS GARRAS, AFIADAS DEMAIS.
SUA MORTE SERÁ BREVE, MULHER ALADA...
AGRA-DEÇA PELA BON-DADE DE KIERROK.
A TEMPESTADE NÃO VAI TE AGRADECER POR NADA, MONSTRO!
ELE TE AMEAÇOU, ORORO... E TENTOU TE MATAR!
BRUHMM!
PETER... TOME CUIDADO!
KTAKOOOOM!
MAS ISSO COLOSSUS NÃO VAI PERMITIR!

ANIMAIS! PENSAM QUE É FÁCIL DERROTAR KIERROK? COMO PODEM SER TÃO TOLOS?!
EU SOU FILHO DOS N'GARAIS... REBENTO DOS DEUSES ARCANOS. ERAS ATRÁS, NÓS DOMINÁVAMOS A TERRA!
EU SOU SEU MESTRE, HUMANOS!
RRRRAAKKK
VOCÊS JAMAIS ME VENCERÃO! JAMAIS!!
KRUMF!
COLOSSUS, TOME CUIDADO!
TALVEZ NÃO, GÁRGULA...
...MAS VAMOS MORRER TENTANDO!
BRAP!
CAIA, ABOMINAÇÃO INFERNAL! CAIA!!
POR QUE VOCÊ NÃO CAI?!?
KRAK!
KIERROK NUNCA TOMBARÁ ANTE CRIATURAS DA SUA LAIA, MONSTRENGO!
TRAMM!
ZZZRRAPP

¡EEEAAARGGHHH!!
TU FALOU A COISA ERRADA, XARÁ!
O NOTURNO PODE ATÉ NÃO SER MUITO BONITO, MAS É MEU AMIGO...
...E NINGUÉM ATACA OS AMIGOS DO WOLVERINE!
VOCÊ... ME FERIU!!
PELA PRIMEIRA VEZ EM INCONTÁVEIS ERAS, UM HUMANO ME FERIU!
FERI, É?
POIS TU AINDA NÃO VIU NADA, XARÁ!
DIZEM QUE, QUANDO ACUADOS, OS CARCAJUS... MAIS CONHECIDOS COMO WOLVERINES NA AMÉRICA DO NORTE... ATACAM DIRETO A JUGULAR DO OPONENTE.
HAAAAAHHH!!
TAMBÉM AFIRMAM QUE ESSE ANIMAL NÃO DESISTE ATÉ QUE ELE OU SEU OPONENTE MORRA.
O MESMO VALE PARA O MUTANTE CONHECIDO APENAS COMO... WOLVERINE.
¡AAAAHHH!!
PRESSIONADO AO EXTREMO, ELE SE DESCONTROLA TOTALMENTE... E SÓ PARA QUANDO MATA ALGUÉM.
COMO AGORA.
DEPOIS DE DEZ ANOS DE TERAPIA, TREINAMENTO PSICOLÓGICO, HIPNOSE, ORAÇÕES, TRANQUILIZANTES...
...E EU FIZ PICADINHO DELE SEM NEM PENSAR.
NADA NUNCA MUDA, P'SOR. PENSEI QUE TIVESSE APRENDIDO A ME CONTROLAR... MAS ACHO QUE ME ENGANEI. E QUER SABER O MAIS ENGRAÇADO?
EU GOSTEI!

QUER SABER ALGO AINDA MAIS ENGRAÇADO?
KIERROK NÃO MORREU.
HEIN? MAS EU--
QUE LOUCURA!
ATINGI O MONSTRO COM INTENSIDADE MÁXIMA UMAS DEZ VEZES... E, A CADA UMA, ELE SE REGENEROU AINDA MAIS FORTE...
...ENQUANTO ME SENTI MAIS FRACO.
TODOS VOCÊS PARECEM DEBILITADOS... COMO SE NOSSAS FORÇAS VITAIS ESTIVESSEM, DE ALGUM MODO, SENDO DRENADAS...
...POR KIERROK!
ELE É A EXPLICAÇÃO... E TALVEZ A CHAVE PARA NOSSA SALVAÇÃO.
VOU TENTAR FAZER UMA SONDAGEM MENTAL ANTES QUE SE RECUPERE TOTALMENTE.
NÃO, PROFESSOR! É MUITO PERIGOSO!!
O GRITO CHEGA TARDE DEMAIS... POIS CHARLES XAVIER JÁ SONDA PROFUNDAMENTE A PSIQUE DE KIERROK, O ESMAGADOR DE ALMAS.
LÁ DENTRO, ELE VÊ... O INFERNO.
CHARLES É ARRASTADO COMO UM GALHO DE ÁRVORE NUMA CORRENTEZA DE IMAGENS ALIENÍGENAS... ATÉ QUE, POR UM BREVÍSSIMO INSTANTE, ELE SE TORNA KIERROK...
...E, NESSE MOMENTO, CHARLES XAVIER GRITA!

CUIDADO, X-MEN! A FERA ESTÁ SOLTA DE NOVO!
LEVEM O PROFESSOR PRA UM LUGAR SEGURO... POIS MINHAS RAJADAS SÔNICAS NÃO VÃO CONTER O DEMÔNIO POR MUITO TEMPO!
DEUS DO CÉU... MINHA MENTE... MINHA MENTE...
BOM, SE SUAS RAJADAS NÃO RESOLVEM, VEJAMOS COMO O MONSTRO SE SAI...
ARSENAL
BRRRRRP
...CONTRA TIROS DE METRALHADORA À QUEIMA-ROUPA!
MOIRA, QUERIDA... VOCÊ É MUITO LINDA, CORAJOSA... E NÃO SAI DA MINHA CABEÇA...
...MAS ESSE BICHO FEIO É MUITA AREIA PRO SEU CAMINHÃOZINHO!
POR ISSO, SE ESCONDE E FICA LONGE DA ENCRENCA!
FICA VIVA!
CICLOPE, O PROFESSOR ESTÁ ACORDANDO.
MEU DEUS... O QUE EU VI... HOMEM ALGUM DEVERIA VER...
SCOTT? COMO ESTAMOS... INDO?
NADA BEM, PROFESSOR X.
É IMPOSSÍVEL DERROTAR KIERROK NO COMBATE CORPO A CORPO. PRECISAMOS DESTRUÍ-LO... EM SUA ORIGEM.
TEMPESTADE... VOCÊ TEM QUE VEDAR... O MARCO SEPULCRAL.
VÁ, CRIANÇA... EU A GUIAREI.
MAS VÁ DEPRESSA... SENÃO, ESTAREMOS TODOS... CONDENADOS.

A BRISA NOTURNA É UMA CARÍCIA BEM-VINDA NA PELE DE ORORO, QUE GANHA ALTURA E DISTÂNCIA CONFORME AVANÇA.
AGORA ELA ESTÁ LIVRE... DAS CASAS, PAREDES, PESSOAS... DAS JAULAS NAS QUAIS A HUMANIDADE SE TRANCAFIA. LIVRE PARA SER FELIZ...
...POR ENQUANTO.
LÁ ESTÁ O MONUMENTO DE QUE O PROFESSOR FALOU. ELE ACERTOU! HÁ UM MAL MUITO ANTIGO AQUI...
...FAMINTO POR NOVAS PRESAS!
SERÁ UM PRAZER DESTRUÍ-LO E--
AAARRRGH!
NÃO HÁ QUALQUER AVISO... APENAS A DOR REPENTINA E EXCRUCIANTE NAS COSTAS DE TEMPESTADE, ATINGIDA POR UMA LANÇA FANTASMA...
DEUSES... QUE FRIO!
NÃO PODEM ME ATINGIR OUTRA VEZ... SENÃO, É MORTE CERTA!
MAS O QUE ELES-- ESSAS CRIATURAS NÃO SÃO REAIS! APENAS CONSTRUTOS DE LUZ E FUMAÇA...
...GERADOS PELO MARCO SEPULCRAL!
CRIAS DO DEMÔNIO... FILHOS DOS N'GARAIS!
BEM, NÃO IMPORTA O QUE SÃO OU DE QUAL INFERNO SAÍRAM... ELAS VERÃO QUE TEMPESTADE NÃO É PRESA FÁCIL!
TALVEZ NÃO, MAS OS N'GARAIS... INCLUINDO OS DEMÔNIOS MENORES... SÃO ADVERSÁRIOS FERRENHOS.
DEUSA! É IMPOSSÍVEL EVITAR AQUELA EMISSÃO ENERGÉTICA NO MONUMENTO!
ZZRAM!

MINHA MENTE... ENEVOADA... NADA FAZ SENTIDO. NÃO CONSIGO ME CONCENTRAR!
OH, NÃO! O MARCO! ESTOU SENDO TRAGADA PARA SUAS TREVAS
ESTÃO ME LEVANDO PRA DENTRO... E, POR MAIS QUE EU TENTE, NÃO CONSIGO ME SOLTAR!
MAS EU PRECISO...
EU TENHO QUE ME LIBERTAR!
EU HEI DE ME LIBERTAR!!
BRRRRBBMMMM!

SIMULTANEAMENTE, O MONUMENTO É TOMADO PELAS CHAMAS, OUVEM-SE PALAVRAS SAGRADAS... E UM PORTAL SE FECHA PARA SEMPRE...
...ENQUANTO, A 50 QUILÔMETROS DALI, UM DEMÔNIO SIMPLESMENTE...
AAAAAAAAA
...DEIXA DE EXISTIR.
KIERROK... DESAPARECEU.
SIM, SCOTT. CREIO QUE TEMPESTADE TRABALHOU MUITO BEM ESTA NOITE.
MAS O QUE ERA AQUILO, SENHOR? DE ONDE VEIO? POR QUE NOS ATACOU?
NÃO SEI... E DESCONFIO QUE NUNCA SABEREMOS.
MAS NÃO IMPORTA O QUE KIERROK E SUA ESPÉCIE FOSSEM... ELES JÁ DOMINARAM A HUMANIDADE E QUEREM VOLTAR A FAZÊ-LO.
NÃO FOI A ÚLTIMA VEZ QUE VIMOS KIERROK... E O POVO N'GARAI.
QUE DEUS NOS AJUDE.
EPÍLOGO: EM UM POMAR DE MACIEIRAS, NOS ARREDORES DE RED HOOK, NOVA YORK...
CORONEL ROSSI! MICKEY! MICKEY!!
NÃO ADIANTA, SENHOR... TODOS OS HOMENS A BORDO MORRERAM, INCLUINDO O CORONEL!
POR DEUS, CONTROLE-SE, MAJOR. NÃO HÁ NADA QUE SE POSSA FAZER!
A QUILÔMETROS DALI, ALGUÉM QUE JÁ FEZ MUITO ESTA NOITE OBSERVA A CENA NO MONITOR DE SEU CONSOLE DE COMANDO... E CAI NA GARGALHADA!
A SEGUIR:
ALGUNS VELHOS AMIGOS RETORNAM E OS X-MEN, DE REPENTE, SE VEEM NUMA BATALHA ATÉ A MORTE NA HISTÓRIA CHOCANTE QUE QUE BATIZAMOS DE...
MEU IRMÃO, MEU INIMIGO!

Uncanny X-Men 97
Arte da Capa

Ciclope. Tempestade. Banshee. Noturno. Wolverine. Colossus. Filhos do átomo, alunos de Charles Xavier. MUTANTES — temidos e odiados pelo mundo que juraram proteger. Eles são os heróis mais ESTRANHOS de todos os tempos!
Stan Lee APRESENTA: OS FABULOSOS X-MEN!™
MEU IRMÃO, MEU INIMIGO!
FOI WILLIAM SHAKESPEARE QUEM MELHOR SE EXPRESSOU SOBRE SONHOS E MORTE: "DORMIR, TALVEZ SONHAR..."
"EIS O PROBLEMA, POIS OS SONHOS QUE VIEREM NESSE SONO DE MORTE, UMA VEZ LIVRES DESTE INVÓLUCRO MORTAL, FAZEM-NOS PAUSAR..."
E, SE OS SONHOS DOS MORTOS NOS FAZEM PAUSAR...
...O QUE DIZER DOS SONHOS DOS VIVOS?
POR EXEMPLO, DOS SONHOS DE CHARLES XAVIER?
NÃO, POR FAVOR, NÃO! ME DEIXE EM PAZ, EU IMPLORO! SAIA DA MINHA MENTE E ME ESQUEÇA!
EM NOME DE TUDO QUE É MAIS SAGRADO...
...SAIA DA MINHA MENTE!!
CHRIS CLAREMONT ROTEIRO
DAVE COCKRUM DESENHOS
SAM GRAINGER ARTE-FINAL
DON WARFIELD CORES
MARV WOLFMAN EDITOR

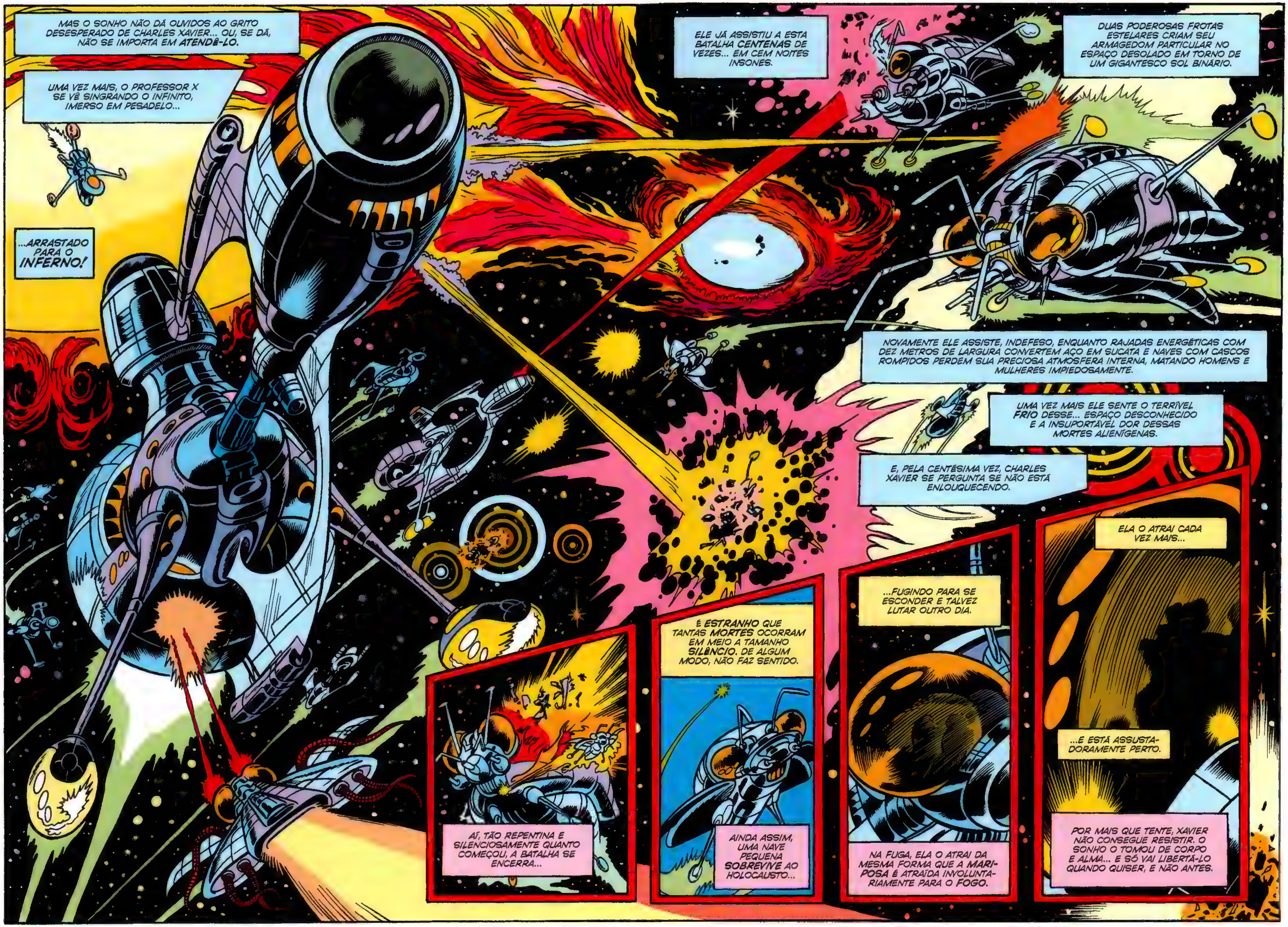
MAS O SONHO NÃO DÁ OUVIDOS AO GRITO DESESPERADO DE CHARLES XAVIER... OU, SE DÁ, NÃO SE IMPORTA EM ATENDÊ-LO.
UMA VEZ MAIS, O PROFESSOR X SE VÊ SINGRANDO O INFINITO, IMERSO EM PESADELO...
...ARRASTADO PARA O INFERNO!
ELE JÁ ASSISTIU A ESTA BATALHA CENTENAS DE VEZES... EM CEM NOITES INSONES.
DUAS PODEROSAS FROTAS ESTELARES CRIAM SEU ARMAGEDOM PARTICULAR NO ESPAÇO DESOLADO EM TORNO DE UM GIGANTESCO SOL BINÁRIO.
NOVAMENTE ELE ASSISTE, INDEFESO, ENQUANTO RAJADAS ENERGÉTICAS COM DEZ METROS DE LARGURA CONVERTEM AÇO EM SUCATA E NAVES COM CASCOS ROMPIDOS PERDEM SUA PRECIOSA ATMOSFERA INTERNA, MATANDO HOMENS E MULHERES IMPIEDOSAMENTE.
UMA VEZ MAIS ELE SENTE O TERRÍVEL FRIO DESSE... ESPAÇO DESCONHECIDO E A INSUPORTÁVEL DOR DESSAS MORTES ALIENÍGENAS.
E, PELA CENTÉSIMA VEZ, CHARLES XAVIER SE PERGUNTA SE NÃO ESTÁ ENLOUQUECENDO.
AÍ, TÃO REPENTINA E SILENCIOSAMENTE QUANTO COMEÇOU, A BATALHA SE ENCERRA...
É ESTRANHO QUE TANTAS MORTES OCORRAM EM MEIO A TAMANHO SILÊNCIO. DE ALGUM MODO, NÃO FAZ SENTIDO.
AINDA ASSIM, UMA NAVE PEQUENA SOBREVIVE AO HOLOCAUSTO...
...FUGINDO PARA SE ESCONDER E TALVEZ LUTAR OUTRO DIA.
NA FUGA, ELA O ATRAI DA MESMA FORMA QUE A MARIPOSA É ATRAÍDA INVOLUNTARIAMENTE PARA O FOGO.
ELA O ATRAI CADA VEZ MAIS...
...E ESTÁ ASSUSTADORAMENTE PERTO.
POR MAIS QUE TENTE, XAVIER NÃO CONSEGUE RESISTIR. O SONHO O TOMOU DE CORPO E ALMA... E SÓ VAI LIBERTÁ-LO QUANDO QUISER, E NÃO ANTES.

HOJE, A NAVE ESTÁ MAIS PERTO DO QUE NUNCA.
O SUFICIENTE PARA VER... UM ROSTO.
NESSE MOMENTO, O SONHO DE XAVIER TERMINA.
NNÃÃOO!
O PROFESSOR X PASSA UM LONGO TEMPO SENTADO. O ECO DE SEU GRITO AINDA ECOA NOS OUVIDOS. SEU CORPO É TOMADO POR UM SUOR FRIO... SUA MENTE SE TUMULTUA...
IRÔNICO, NÃO, CHARLES? VOCÊ SE ORGULHA DE POSSUIR O CÉREBRO MAIS PODEROSO DO PLANETA...
...MAS ESSE SONHO AÇOITA SUA MENTE COM FACILIDADE.
GOSTE OU NÃO, É HORA DE ENCARAR A VERDADE...
MINHA MENTE NÃO É MAIS MINHA.
OLÁ, CHARLES. OUVI SEU GRITO. TEVE UM PESADELO?
CÉUS, VOCÊ ESTÁ TREMENDO MAIS DO QUE VARA VERDE! QUAL É O PROBLEMA, HOMEM?
ME PASSE O BULE... ANTES QUE ACABE SE QUEIMANDO!
OBRIGADO, MOIRA.
EU... TIVE AQUELE SONHO ESTRANHO DE NOVO. MAIS FORTE DO QUE NUNCA.
HÁ TANTO PODER POR TRÁS DELE, MOIRA... É INCRÍVEL!
CHARLES, VOCÊ ESTÁ À BEIRA DA ESTAFA. É PRECISO SE ABRIR COM SCOTT E OS OUTROS ANTES QUE--
COMO?
COMO EU EXPLICO...
...QUE TALVEZ ESTEJA INSANO?
EI, NÃO É TÃO RUIM ASSIM. VOCÊ ME PEDIU AJUDA E EU VIM...
...CONFORME PROMETI.
EU NÃO TINHA O DIREITO DE PEDIR. NÃO DEPOIS DE--
NÃO SEJA BOBO. PRA QUE SERVEM OS AMIGOS?

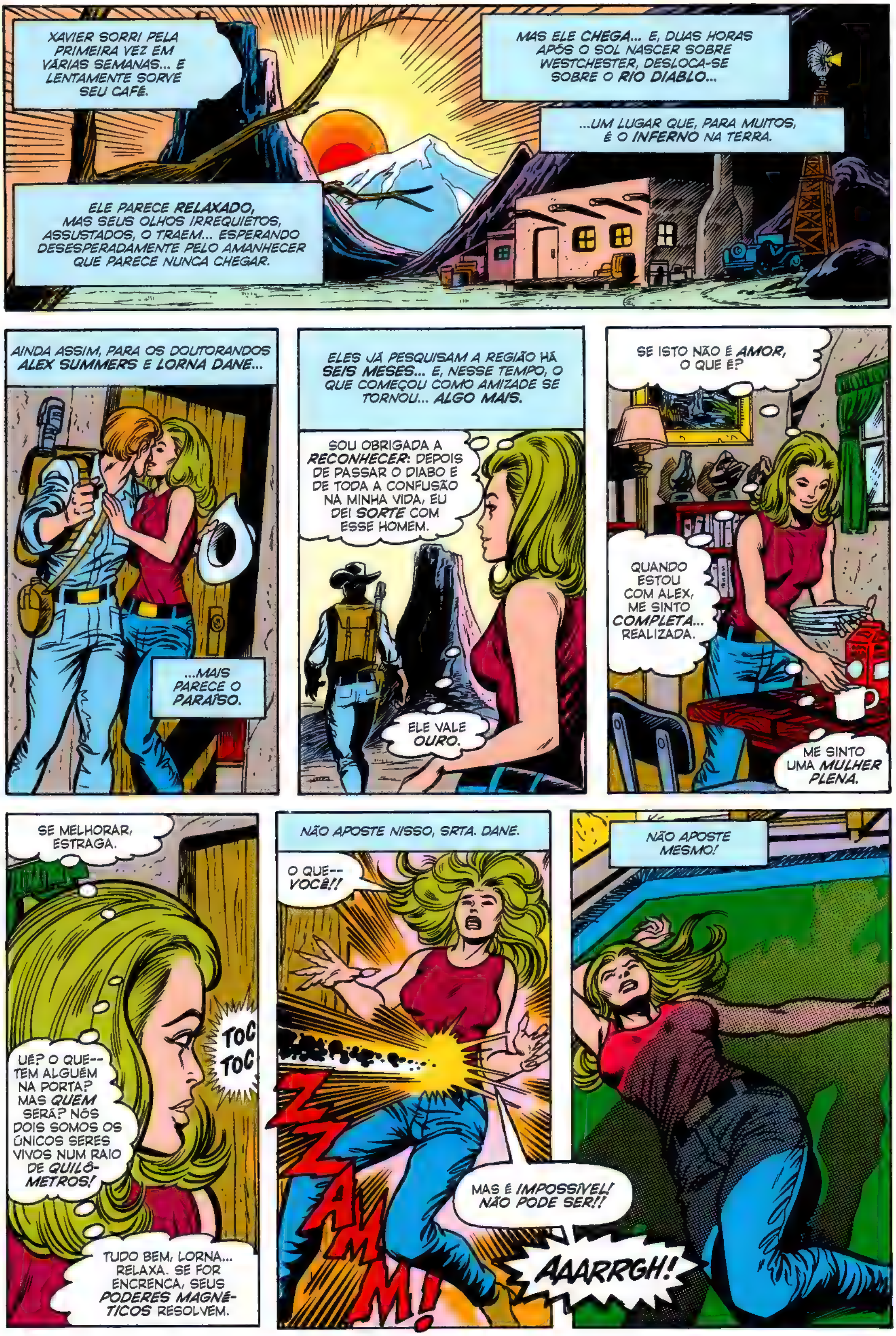
XAVIER SORRI PELA PRIMEIRA VEZ EM VÁRIAS SEMANAS... E LENTAMENTE SORVE SEU CAFÉ.
ELE PARECE RELAXADO, MAS SEUS OLHOS IRREQUIETOS, ASSUSTADOS, O TRAEM... ESPERANDO DESESPERADAMENTE PELO AMANHECER QUE PARECE NUNCA CHEGAR.
MAS ELE CHEGA... E, DUAS HORAS APÓS O SOL NASCER SOBRE WESTCHESTER, DESLOCA-SE SOBRE O RIO DIABLO...
...UM LUGAR QUE, PARA MUITOS, É O INFERNO NA TERRA.
AINDA ASSIM, PARA OS DOUTORANDOS ALEX SUMMERS E LORNA DANE...
...MAIS PARECE O PARAÍSO.
ELES JÁ PESQUISAM A REGIÃO HÁ SEIS MESES... E, NESSE TEMPO, O QUE COMEÇOU COMO AMIZADE SE TORNOU... ALGO MAIS.
SOU OBRIGADA A RECONHECER: DEPOIS DE PASSAR O DIABO E DE TODA A CONFUSÃO NA MINHA VIDA, EU DEI SORTE COM ESSE HOMEM.
ELE VALE OURO.
SE ISTO NÃO É AMOR, O QUE É?
QUANDO ESTOU COM ALEX, ME SINTO COMPLETA... REALIZADA.
ME SINTO UMA MULHER PLENA.
SE MELHORAR, ESTRAGA.
TOC TOC
UÉ? O QUE-- TEM ALGUÉM NA PORTA? MAS QUEM SERÁ? NÓS DOIS SOMOS OS ÚNICOS SERES VIVOS NUM RAIO DE QUILÔMETROS!
TUDO BEM, LORNA... RELAXA. SE FOR ENCRENCA, SEUS PODERES MAGNÉTICOS RESOLVEM.
NÃO APOSTE NISSO, SRTA. DANE.
O QUE-- VOCÊ!!
ZZAMM!
MAS É IMPOSSÍVEL! NÃO PODE SER!!
AAARRGH!
NÃO APOSTE MESMO!

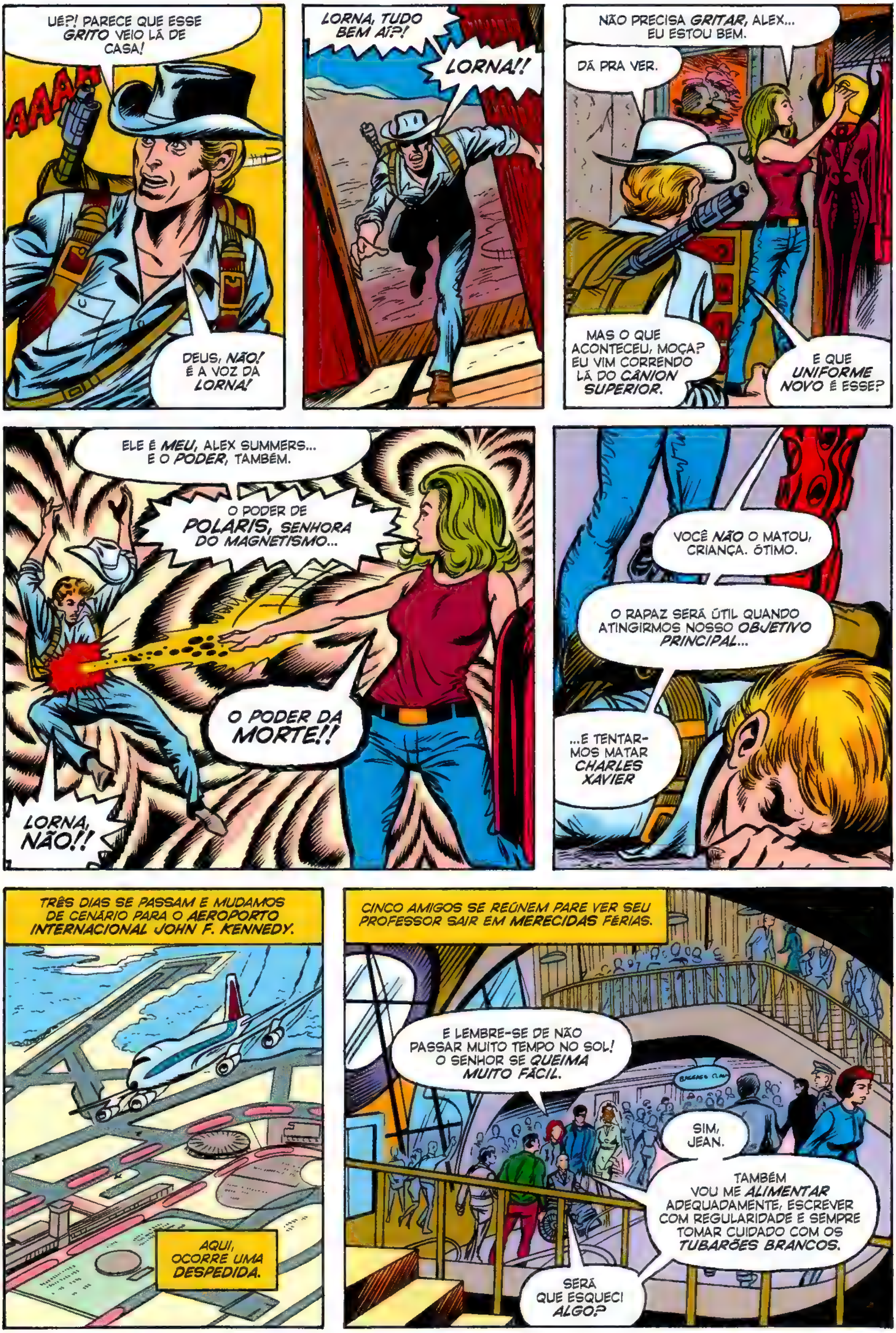
UÉ?! PARECE QUE ESSE GRITO VEIO LÁ DE CASA!
AAAAH
DEUS, NÃO! É A VOZ DA LORNA!
LORNA, TUDO BEM AÍ?!
LORNA!!
NÃO PRECISA GRITAR, ALEX... EU ESTOU BEM.
DÁ PRA VER.
MAS O QUE ACONTECEU, MOÇA? EU VIM CORRENDO LÁ DO CÂNION SUPERIOR.
E QUE UNIFORME NOVO É ESSE?
ELE É MEU, ALEX SUMMERS... E O PODER, TAMBÉM.
O PODER DE POLARIS, SENHORA DO MAGNETISMO...
O PODER DA MORTE!!
LORNA, NÃO!!
VOCÊ NÃO O MATOU, CRIANÇA. ÓTIMO.
O RAPAZ SERÁ ÚTIL QUANDO ATINGIRMOS NOSSO OBJETIVO PRINCIPAL...
...E TENTARMOS MATAR CHARLES XAVIER
TRÊS DIAS SE PASSAM E MUDAMOS DE CENÁRIO PARA O AEROPORTO INTERNACIONAL JOHN F. KENNEDY.
AQUI, OCORRE UMA DESPEDIDA.
CINCO AMIGOS SE REÚNEM PARE VER SEU PROFESSOR SAIR EM MERECIDAS FÉRIAS.
E LEMBRE-SE DE NÃO PASSAR MUITO TEMPO NO SOL! O SENHOR SE QUEIMA MUITO FÁCIL.
SIM, JEAN.
TAMBÉM VOU ME ALIMENTAR ADEQUADAMENTE, ESCREVER COM REGULARIDADE E SEMPRE TOMAR CUIDADO COM OS TUBARÕES BRANCOS.
SERÁ QUE ESQUECI ALGO?

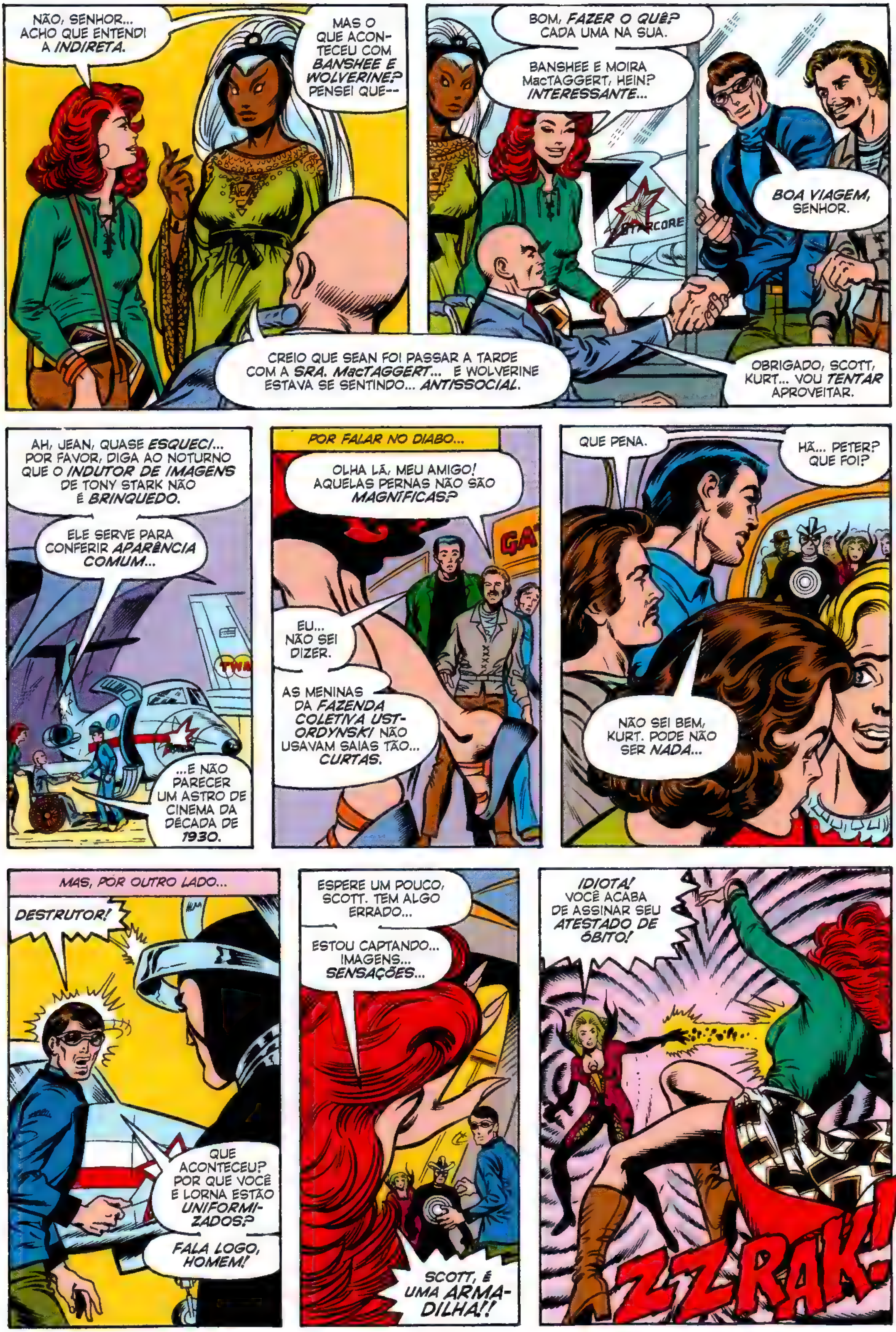
NÃO, SENHOR... ACHO QUE ENTENDI A INDIRETA.
MAS O QUE ACONTECEU COM BANSHEE E WOLVERINE? PENSEI QUE--
CREIO QUE SEAN FOI PASSAR A TARDE COM A SRA. MacTAGGERT... E WOLVERINE ESTAVA SE SENTINDO... ANTISSOCIAL.
BOM, FAZER O QUÊ? CADA UMA NA SUA.
BANSHEE E MOIRA MacTAGGERT, HEIN? INTERESSANTE...
BOA VIAGEM, SENHOR.
OBRIGADO, SCOTT, KURT... VOU TENTAR APROVEITAR.
AH, JEAN, QUASE ESQUECI... POR FAVOR, DIGA AO NOTURNO QUE O INDUTOR DE IMAGENS DE TONY STARK NÃO É BRINQUEDO.
ELE SERVE PARA CONFERIR APARÊNCIA COMUM...
...E NÃO PARECER UM ASTRO DE CINEMA DA DÉCADA DE 1930.
POR FALAR NO DIABO...
OLHA LÁ, MEU AMIGO! AQUELAS PERNAS NÃO SÃO MAGNÍFICAS?
EU... NÃO SEI DIZER.
AS MENINAS DA FAZENDA COLETIVA UST-ORDYNSKI NÃO USAVAM SAIAS TÃO... CURTAS.
QUE PENA.
HÃ... PETER? QUE FOI?
NÃO SEI BEM, KURT. PODE NÃO SER NADA...
MAS, POR OUTRO LADO...
DESTRUTOR!
QUE ACONTECEU? POR QUE VOCÊ E LORNA ESTÃO UNIFORMIZADOS?
FALA LOGO, HOMEM!
ESPERE UM POUCO, SCOTT. TEM ALGO ERRADO...
ESTOU CAPTANDO... IMAGENS... SENSAÇÕES...
SCOTT, É UMA ARMADILHA!!
IDIOTA! VOCÊ ACABA DE ASSINAR SEU ATESTADO DE ÓBITO!
ZZRAK!

JEAN!!
FICOU DOIDA, LORNA? QUE PENSA QUE ESTÁ FAZENDO?!?
APENAS O NECESSÁRIO, SCOTT.
AGORA, SAI DA FRENTE. SÓ QUEREMOS XAVIER.
SÓ POR CIMA DO MEU CADÁVER.
TUDO BEM. SE É ASSIM QUE PREFERE...
OLHA SÓ AQUILO, REESE! AQUELES PALHAÇOS VÃO SE MATAR!
QUER SABER? ACHO MELHOR DAR O FORA DAQUI ENQUANTO AINDA TEMOS CHANCE.
JÁ TINHA PENSADO NISSO, CLANCY.
VAMOS DECOLAR!
E JÁ NÃO ERA SEM TEMPO!
KRAKOW!
MEU DEUS! QUAL É A DELES? COMEÇAR A 3ª GUERRA MUNDIAL?
PELO MENOS, PARECE.
POIS ENTÃO ACELERA FUNDO, REESE...
...PORQUE EU ACHO QUE A 3ª GUERRA VEM NA NOSSA COLA!
OS DOIS QUEREM PEGAR O JATINHO DO PROFESSOR!
ATRÁS DELES, X-MEN! DETENHAM-NOS A QUALQUER PREÇO!
NÃO FIQUEM AÍ PARADOS! CORRAM ATÉ LÁ!
CADA UM REAGE EM SEU ESTILO PECULIAR.
DEPRESSA, MEU AMIGO. NÃO TEMOS UM SEGUNDO A PERDER!

NO ENTANTO, APESAR DE TODO O SEU ESTILO E VELOCIDADE, TALVEZ OS X-MEN TENHAM REAGIDO...
...TARDE DEMAIS.
ACELERA ESTA COISA, REESE! ESTAMOS NA MIRA DAQUELA ABERRAÇÃO... E, DESTA DISTÂNCIA...
...NEM A PAU QUE ELE VAI ERRAR!!
VEJA, NOTURNO! PARECE QUE DESTRUTOR VAI ATACAR!
NÃO, MEU AMIGO... NADA DISSO.
NÃO ENQUANTO EU ESTIVER VIVO PRA IMPEDIR!
WHOK!
IDIOTA! VOCÊ NÃO TEM A MENOR NOÇÃO DO QUE FEZ!
AGORA, MINHA RAJADA VAI SE DESCONTROLAR!
"DESCONTROLAR" É... EUFEMISMO.
MINHA NOSSA.
REESE... AQUELE AVIÃO PODIA SER O NOSSO.
BUH-WHROOM!
AGRADEÇA QUE NÃO TENHA SIDO, SR. CLANCY.

ASSIM COMO OS X-MEN AGRADECEM PORQUE O 747 ESTAVA EM MANUTENÇÃO DE ROTINA...
...VAZIO, SEM PASSAGEIROS OU TRIPULAÇÃO.
ALEX SUMMERS, VOCÊ PERDEU A CABEÇA?!
PELO AMOR DE DEUS... QUE PENSA QUE ESTÁ FAZENDO?!
SCOTT... E-EU--
ELE ESTÁ SEGUINDO ORDENS, CICLOPE.
MINHAS ORDENS.
E QUEM É-- HEIN?!
VOCÊ?!?
VOCÊ É ERIC ESCARLATE!
MAS NÃO É POSSÍVEL...
...JÁ QUE EU FUI ERIC ESCARLATE!*
POUCO IMPORTA MEU NOME, MUTANTE.
EU SOU O PODER ENCARNADO... E NENHUM SER VIVO TEM CONDIÇÕES DE RESISTIR A MIM!
(*) ALGUÉM SE LEMBRA DA ATUAÇÃO DE CICLOPE EM X-MEN 51 & 52?
MEU AMIGO, NÃO SEI QUE FARSA É ESSA... MAS, SE PENSA QUE PODE VENCER OS X-MEN...
...VAI TER UMA TREMENDA DECEPÇÃO!
PRA CIMA DELE!
NÃO, CICLOPE. VOCÊS NÃO ME DERROTARÃO.
TUDO QUE FARÃO...
...É MORRER!

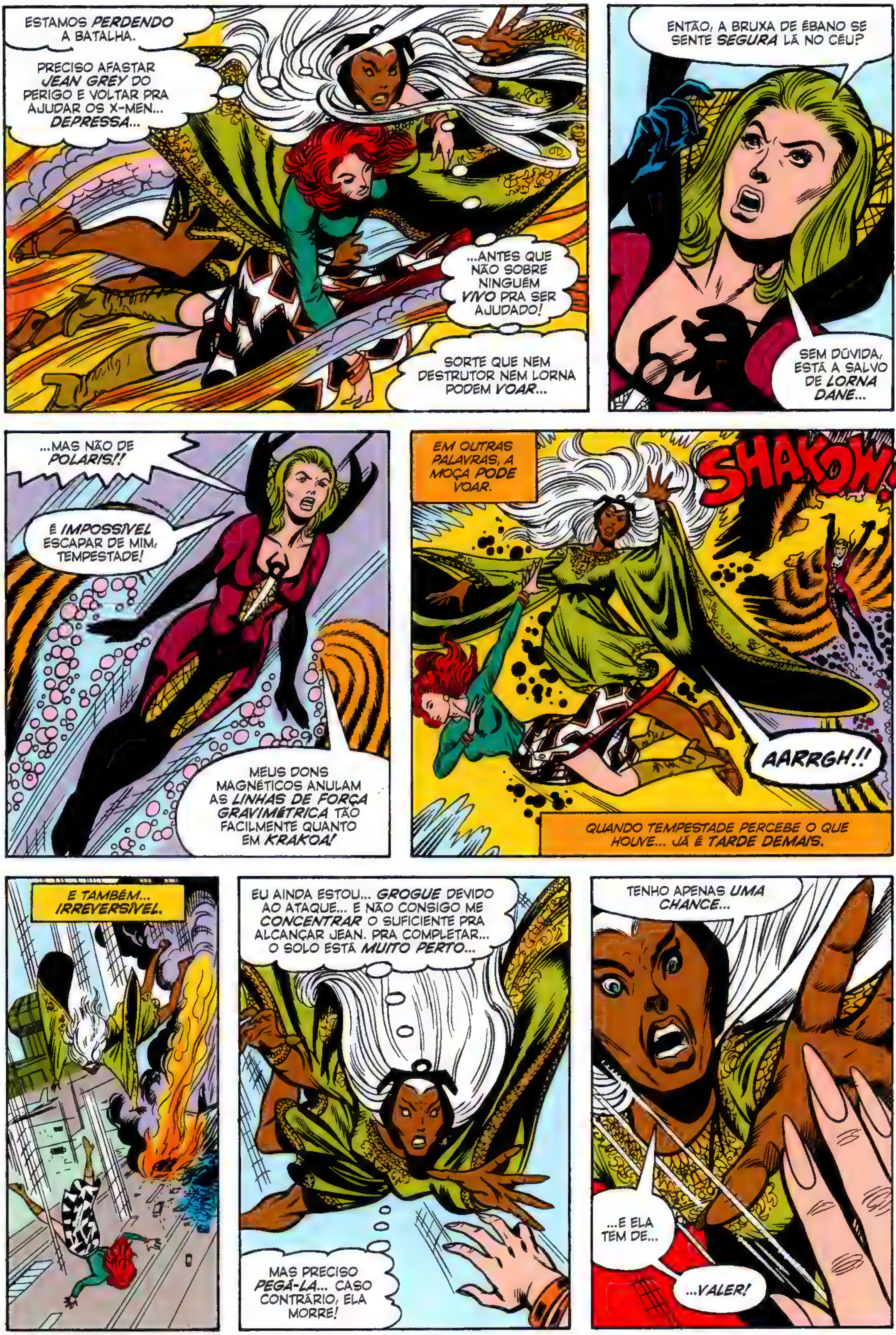
ESTAMOS PERDENDO A BATALHA.
PRECISO AFASTAR JEAN GREY DO PERIGO E VOLTAR PRA AJUDAR OS X-MEN... DEPRESSA...
...ANTES QUE NÃO SOBRE NINGUÉM VIVO PRA SER AJUDADO!
SORTE QUE NEM DESTRUTOR NEM LORNA PODEM VOAR...
ENTÃO, A BRUXA DE ÉBANO SE SENTE SEGURA LÁ NO CÉU?
SEM DÚVIDA, ESTÁ A SALVO DE LORNA DANE...
...MAS NÃO DE POLARIS!!
É IMPOSSÍVEL ESCAPAR DE MIM, TEMPESTADE!
MEUS DONS MAGNÉTICOS ANULAM AS LINHAS DE FORÇA GRAVIMÉTRICA TÃO FACILMENTE QUANTO EM KRAKOA!
EM OUTRAS PALAVRAS, A MOÇA PODE VOAR.
SHAKOW!
AARRGH!!
QUANDO TEMPESTADE PERCEBE O QUE HOUVE... JÁ É TARDE DEMAIS.
E TAMBÉM... IRREVERSÍVEL.
EU AINDA ESTOU... GROGUE DEVIDO AO ATAQUE... E NÃO CONSIGO ME CONCENTRAR O SUFICIENTE PRA ALCANÇAR JEAN. PRA COMPLETAR... O SOLO ESTÁ MUITO PERTO...
MAS PRECISO PEGÁ-LA... CASO CONTRÁRIO, ELA MORRE!
TENHO APENAS UMA CHANCE...
...E ELA TEM DE...
...VALER!

CONSE-GUI!!
JEAN DEVE ESTAR A SALVO NESTE TELHADO...
...O QUE ME DEIXA LIVRE PRA LIDAR COM POLARIS.
SÓ QUE, DESTA VEZ...
...ELA NÃO ENFRENTARÁ ORORO.
DESTA VEZ, ELA ESTÁ DIANTE DA TEMPESTADE!!
ENQUANTO UMA BATALHA SE RENOVA, OUTRA PAUSA EM BUSCA DE FÔLEGO.
POR FAVOR, SCOTT... DEIXA A GENTE IR... ANTES QUE ACONTEÇA ALGO DE QUE TODO MUNDO SE ARREPENDA.
DE JEITO NENHUM, ALEX... NÃO ATÉ OUVIR ALGUMAS RESPOSTAS. QUERO SABER POR QUÊ.
EXPLIQUE O MOTIVO DA SUA TRAIÇÃO... E DA TENTATIVA DE NOS MATAR, IRMÃO.
POR-QUE... EU TIVE DE FAZER ISSO.
O ERIC... CONTROLA... MINHA MENTE.
FEZ ALGUMA COISA COM A MINHA CABEÇA!
ENTÃO RESISTA, ALEX!
LIBERTE-SE... VOCÊ CONSEGUE!
ESTOU... TENTANDO, MEU IRMÃO... MAS...
NÃO CONSIGO!!
NÃO ADIANTA... NÃO TEM JEITO DE ALEX QUEBRAR O CONTROLE DO ERIC!
A SAÍDA É USAR A FORÇA PRA DESEQUI-LIBRÁ-LO...
NÃO QUERO FERIR MEU IRMÃO CAÇULA, MAS, SE ALEX USAR TODA A SUA POTÊNCIA CONTRA MIM, ESTOU PERDIDO!
RRAKK!

O PROBLEMA, CICLOPE, É QUE DESTRUTOR NÃO SE IMPORTA DE FERIR VOCÊ.
THRAMM!
MEU DEUS... AQUELA PAREDE VAI CAIR BEM EM CIMA DE MIM!
SCOTT!
DES-CULPA! EU NÃO QUERIA... NÃO ERA PRA--
DEUS DO CÉU, SE EU O MATEI...
SORTE QUE SOBREVIVEU!
AGUENTA FIRME, QUE JÁ TE TIRO DAQUI, SCOTT.
VAMOS DEVAGAR... LOGO VOCÊ SE RECUPERA.
EU DIRIA QUE JÁ ESTOU BEM, IRMÃOZINHO!
POW!
DETESTO FAZER ISTO... MAS É PRO SEU PRÓPRIO BEM.
UMA BATALHA SE ENCERRA... OUTRA ATINGE SEU CLÍMAX.
VERMES MUTANTES... É IMPOSSÍVEL ME DERROTAR!
TALVEZ... MAS NOS PERDOE SE TENTARMOS.
VOCÊ NADA TENTARÁ, ELFO!
NÃO DEPOIS DE SER ESMAGADO CONTRA O CORPO METÁLICO DO SEU AMIGO!
POR UM INSTANTE, TUDO PARECE PERDIDO...
BAMF
ENTÃO, UM SEGUNDO ANTES DO IMPACTO, VÊ-SE UM CLARÃO ACOMPANHADO DE FUMAÇA E DO FEDOR DE ENXOFRE...

DE REPENTE, O MUTANTE CHAMADO NOTURNO DESAPARECE...
...E RESSURGE EM OUTRO LUGAR.
NÃO SE PREOCUPE, AMIGO! EU ESTOU BEM...
O QUE JÁ NÃO POSSO DIZER DO NOSSO ADVERSÁRIO!
ATAQUE POR CIMA, COLOSSUS...
...ENQUANTO EU TRAVO AS PERNAS DELE!!!
VOCÊ NUNCA APRENDE, CRIATURA? SEUS GOLPES MAIS FORTES NÃO SÃO NADA CONTRA MIM!
KTOW!
E QUANTO AOS MEUS GOLPES?
COLOSSUS TAMBÉM NÃO SIGNIFICA NADA?
SIM!!
SKAK!
DÉJÀ VU: A SENSAÇÃO DE QUE ALGO SIMILAR JÁ OCORREU ANTES...
THOOOMM!
EASTERN
COLOSSUS!!

PETER, VOCÊ ESTÁ BEM? PETER!!!
POR TUDO QUE É SAGRADO, ERIC, SE VOCÊ MATOU MEU AMIGO...
NÃO SE PREOCUPE, TOVARISH KURT...
COLOSSUS ESTÁ LONGE DE MORRER!
PTHAMM!
E SERÁ PRECISO MUITO MAIS DO QUE ERIC ESCARLATE PRA CONSEGUIR ISSO!
FOOM
TOME, VILÃO! ACABO DE TE TRAZER UM PRESENTE.
PEGA!!!
IMAGENS... QUE SE APROXIMAM EM ALTÍSSIMA VELOCIDADE...
ERIC ESCARLATE ATRAVESSA UMA PILHA DE TONÉIS DE COMBUSTÍVEL E, AINDA ASSIM...
...ENQUANTO O CÉU ACIMA DO AEROPORTO ESCURECE DE REPENTE... DUAS ELEMENTAIS MUTANTES TRAVAM UM FERRENHO DUELO QUE, LOGO, CHEGA A UM...
...IMPASSE.
NOSSOS PODERES SE ANULAM, TEMPESTADE!
ACHO QUE NOSSO JOGUINHO DEU EMPATE.
"JOGUINHO"!?
TUDO ISTO NÃO PASSA DE UM JOGO PRA VOCÊ?
VOCÊS NOS ATACAM SEM O MENOR AVISO OU PROVOCAÇÃO...
...TENTAM NOS MATAR SEM PENSAR NOS INOCENTES AMEAÇADOS... OU ATÉ MORTOS... PELOS SEUS ATOS!
E VOCÊ AINDA TEM A OUSADIA DE CHAMAR ISTO DE... JOGO?!?

ISTO NÃO É UM JOGO, POLARIS!
ZZRAKAM!!
AAAAAAAA
LORNA!!
MAS QUE DROGA, CICLOPE!
SE LORNA SE FERIU, EU TE MATO, IRMÃO!
EU MATO TODOS VOCÊS!!

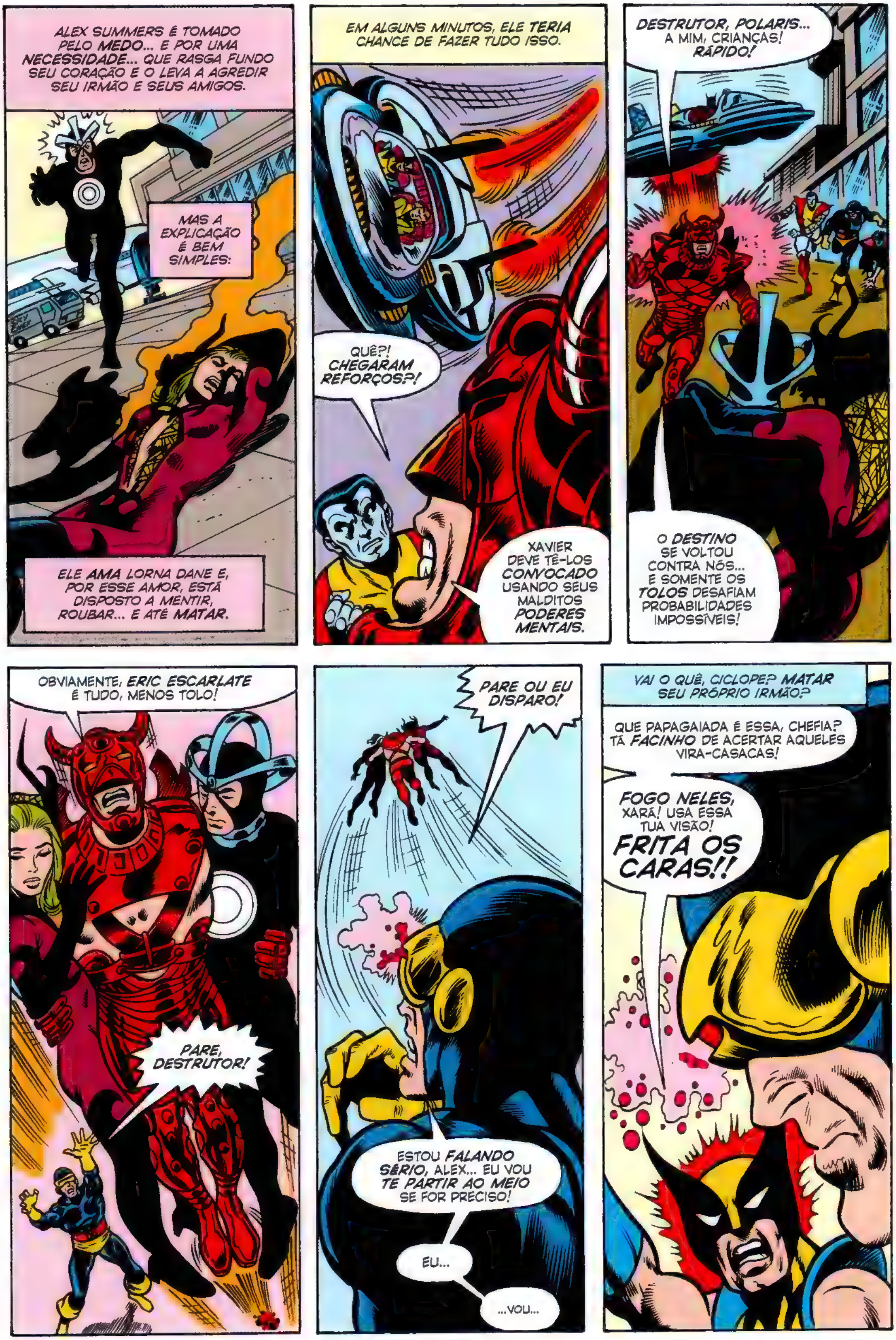
ALEX SUMMERS É TOMADO PELO MEDO... E POR UMA NECESSIDADE... QUE RASGA FUNDO SEU CORAÇÃO E O LEVA A AGREDIR SEU IRMÃO E SEUS AMIGOS.
MAS A EXPLICAÇÃO É BEM SIMPLES:
ELE AMA LORNA DANE E, POR ESSE AMOR, ESTÁ DISPOSTO A MENTIR, ROUBAR... E ATÉ MATAR.
EM ALGUNS MINUTOS, ELE TERIA CHANCE DE FAZER TUDO ISSO.
QUÊ?! CHEGARAM REFORÇOS?!
XAVIER DEVE TÊ-LOS CONVOCADO USANDO SEUS MALDITOS PODERES MENTAIS.
DESTRUTOR, POLARIS... A MIM, CRIANÇAS! RÁPIDO!
O DESTINO SE VOLTOU CONTRA NÓS... E SOMENTE OS TOLOS DESAFIAM PROBABILIDADES IMPOSSÍVEIS!
OBVIAMENTE, ERIC ESCARLATE É TUDO, MENOS TOLO!
PARE, DESTRUTOR!
PARE OU EU DISPARO!
ESTOU FALANDO SÉRIO, ALEX... EU VOU TE PARTIR AO MEIO SE FOR PRECISO!
EU...
...VOU...
VAI O QUÊ, CICLOPE? MATAR SEU PRÓPRIO IRMÃO?
QUE PAPAGAIADA É ESSA, CHEFIA? TÁ FACINHO DE ACERTAR AQUELES VIRA-CASACAS!
FOGO NELES, XARÁ! USA ESSA TUA VISÃO! FRITA OS CARAS!!

É O FIM DA PICADA, MERMÃO! AQUELES PALHAÇOS TENTAM ARREBENTAR OS X-MEN, E TU SE LIMITA A VER ELES VOANDO?!
QUE FOI, MAIORAL? POR ACASO TU É COVARDE?
WOLVERINE...
CALA A BOCA!!
KRAK!
AH, SEU CAOLHO FILHO DA--
AGORA EU VOU FAZER PICADINHO DE TI!
NÃO!
HEIN?!
VOCÊ NÃO VAI FAZER NADA, WOLVERINE. NEM AGORA NEM NUNCA...
...SENÃO, RESPONDERÁ A MIM.
SCOTT SE AFASTA DO GRUPO COM A MENTE DEVASTADA POR QUESTÕES SEM RESPOSTA, SENTINDO EMOÇÕES INEXPLICÁVEIS...
HOJE, SEU IRMÃO TENTOU MATÁ-LO... E, NO FUNDO, ELE SABE QUE, NO PRÓXIMO ENCONTRO, NINGUÉM VAI SE CONTER. IRMÃO MATARÁ IRMÃO.
O MAIS TERRÍVEL DESSE DIA É QUE AMBOS ESTÃO DISPOSTOS A MATAR SEM NEM MESMO SABER POR QUÊ.
27 03
SEM SABER QUE NÃO SERÃO HOMENS, MAS MARIONETES MANIPULADAS POR CORDINHAS.
A SEGUIR: O RETORNO DOS SENTINELAS!
(PRECISA DIZER MAIS?)

Uncanny X-Men 98
ARTE DA CAPA

Stan Lee apresenta:
OS FABULOSOS X-MEN!
FELIZ NATAL, X-MEN!
CHRIS CLAREMONT ROTEIRO
DAVE COCKRUM DESENHOS
SAM GRAINGER: ARTE-FINAL
JANICE COHEN: CORES
MARV WOLFMAN: EDITOR
É NATAL EM NOVA YORK: PARA VARIAR, UM MOMENTO DE PAZ, ALEGRIA E BELEZA... UMA ÉPOCA EM QUE AS PESSOAS PODEM RELAXAR E ESQUECER O LIXO NAS RUAS, AS DEMISSÕES E OS POLÍTICOS QUE POUCO SE IMPORTAM COM OS PROBLEMAS DA SOCIEDADE...
ESTE ANO, O CENTRO SE TORNOU UM REINO MÁGICO, CHEIO DE LUZES E CORES, DE CORAIS NATALINOS NA ESCADARIA DA IGREJA DE SÃO PATRÍCIO E PASSEIOS EM MEIO À MULTIDÃO NA QUINTA AVENIDA...
EM SUMA, É TEMPO DE AMOR...
...E OS X-MEN ESTÃO NO MEIO DE TUDO.
SCOTT, TEMPESTADE, PESSOAL... DÁ PRA ACREDITAR?
É UM NATAL COM NEVE!
PELA PRIMEIRA VEZ EM ANOS, NOVA YORK VAI TER UM LEGÍTIMO NATAL BRANCO!

A NEVE NÃO É LINDA, ORORO?
A SEU MODO, JEAN...
...MAS NÃO CONSIGO DEIXAR DE LEMBRAR QUE, NO TOPO DO MONTE KILIMANJARO, A NEVE... É REALMENTE BRANCA.
AI, MEU DEUS... É NATAL!
SABE, ORORO, ÀS VEZES, EU TE ACHO TÃO TERRÍVEL QUANTO O SCOTT...
...E VOCÊ DEVIA VER O SUFOCO QUE É FAZER ESSE HOMEM RELAXAR!
GIVE
GIVE
MUITO ENGRAÇADO, MOCINHA. PENSEI QUE BASTASSE O SEU SORRISO.
ADEMAIS, PARECE QUE PETER E KURT ESTÃO SE DIVERTINDO.
SR. SUMMERS, SEU DOM PRA AFIRMAR O ÓBVIO SEMPRE ME SURPREENDE.
HÃ... AMANDA? ACHO QUE ESTAMOS SENDO SEGUIDAS.
BETSY, QUERIDA, VOCÊ ME OUVIU CHAMANDO A POLÍCIA?
AUF WIEDERSEHEN, MEINE FREUNDE... SE NÃO NOS VIREM DE NOVO...
...NÃO SE PREOCUPEM. FELIZ NATAL PRAS DUAS!
ACHO QUE ESTÁ NA HORA DE EU E MOIRA NOS RETIRARMOS, PESSOAL.
UM VAI MOSTRAR PRO OUTRO SEUS PONTOS PREFERIDOS NA CIDADE.
E QUANTO A VOCÊ, WOLVERINE?
QUE TEM EU, DONA GREY? NÃO TÔ NEM AÍ PRO NATAL!
BOM... MESMO ASSIM, APROVEITE!
SUJEITINHO ESTRANHO, ESSE WOLVERINE... JÁ TRABALHAMOS JUNTOS FAZ QUASE UM ANO... E EU AINDA NÃO SEI SE ELE VAI DAR CERTO NA EQUIPE.
POR OUTRO LADO... EU TINHA CERTEZA SOBRE ALEX E LORNA...
...E ELES TENTARAM NOS MATAR.*
(*) HISTÓRIA ANTERIOR.
PARA!
É NATAL, SCOTT... E FAZ SEMANAS QUE VOCÊ SE RECRIMINA POR CAUSA DO ALEX.
QUE TAL ESQUECER SEUS PROBLEMAS...
...E ME BEIJAR?

NÃO ME OUVIU, BOBALHÃO? EU MANDEI...
...ME BEIJAR!
JEAN, EU... HÃ... MMMFFFF!
EI, STAN, SABE QUEM ERAM AQUELES DOIS, NÉ? ELES NUNCA FAZIAM ESSE TIPO DE COISA QUANDO O GIBI ESTAVA COM A GENTE.
AH, JACK, VOCÊ SABE COMO SÃO ESSES JOVENS... NÃO TÊM O MENOR RESPEITO!
SRTA. GREY, EU JÁ TE DISSE QUE VOCÊ É LINDA?
NÃO ESTA NOITE.
POIS VOCÊ É.
AGORA É MINHA VEZ: VOCÊ ME AMA, SCOTT?
SE EU--
CLARO QUE AMO.
QUE BOM SABER.
É UMA NOITE FELIZ... PENA QUE TUDO QUE É BOM DURA POUCO.
HEIN? TEM ALGO ENORME LÁ FORA... ARRANCANDO O TELHADO!
JEAN!
OH, MEU DEUS!
NÃO!!
NÃO ACREDITO! NÃO PODEM SER ELES!
MAS SÃO!
ELES, NÃO!!
PREPAREM-SE PARA O SEU FIM, MUTANTES!
OS SENTINELAS VOLTARAM!

A PROGRAMAÇÃO DA MISSÃO PRIORITÁRIA REQUER A CAPTURA DAS ENTIDADES MUTANTES CICLOPE E GAROTA MARVEL.
RESISTIR É INÚTIL. FOMOS EQUIPADOS PARA NEUTRALIZAR OS PODERES DE TODOS OS X-MEN.
ELE TEM RAZÃO... MINHAS RAJADAS ÓPTICAS NEM O RETARDARAM!
TALVEZ NÃO... MAS E SE O ROBÔ ESTIVER SE REFERINDO AOS VELHOS X-MEN... AQUELES QUE OS SENTINELAS ENFRENTARAM EM 1969?
TALVEZ OS FEIOSOS NÃO SAIBAM QUE MEUS PODERES TELECINÉTICOS ESTÃO BEM MAIORES DO QUE NAQUELA ÉPOCA!
ALERTA: RAJADA MUTANTE DESEQUILIBROU ESTA UNIDADE.
BEM PENSADO, JEAN!
AGORA QUE O SENTINELA ESTÁ FORA DAQUI, POSSO ATACAR COM POTÊNCIA MÁXIMA!
EM OUTRAS PALAVRAS, UM SENTINELA A MENOS!
PEGUEI!
SPA-KOW!

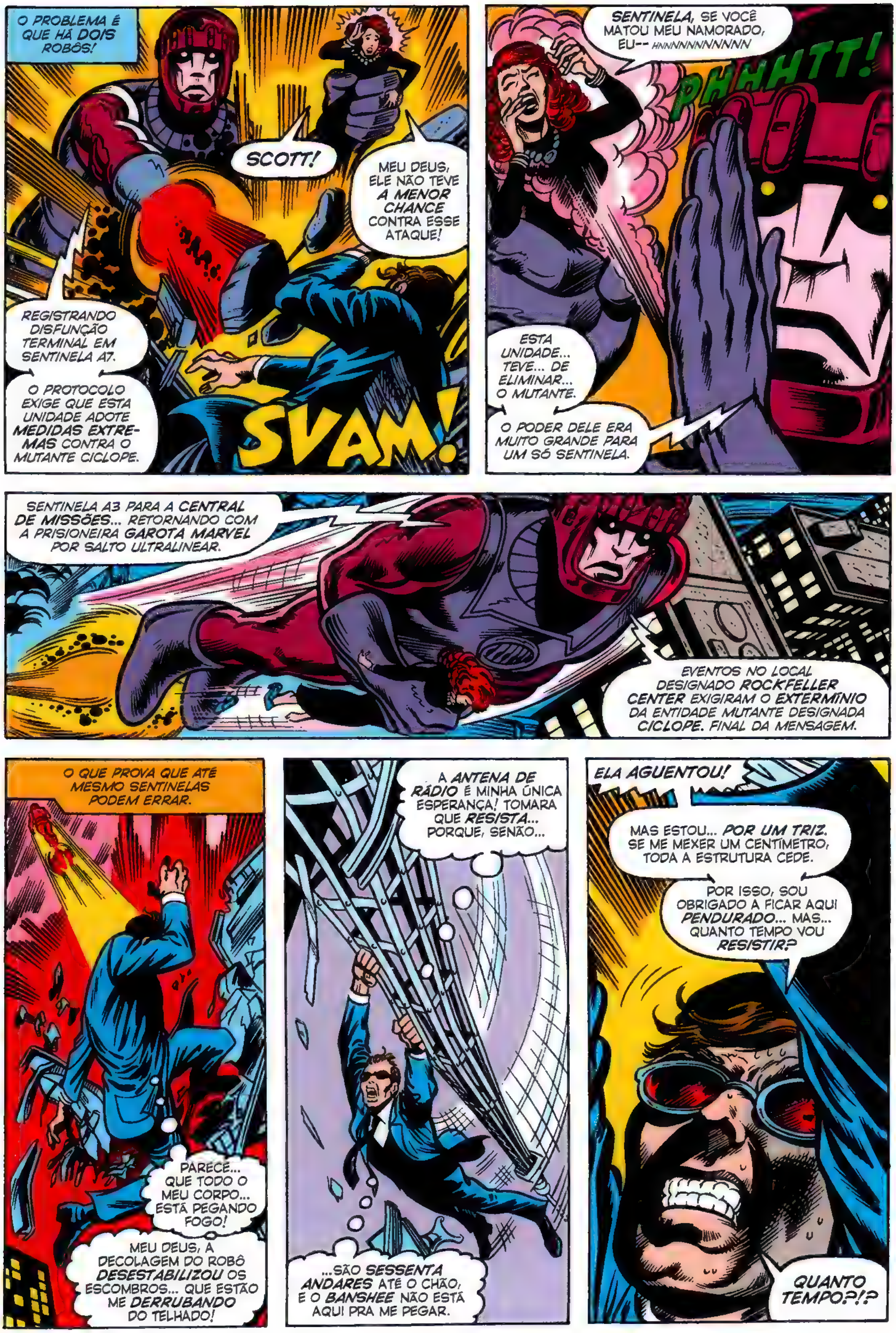
O PROBLEMA É QUE HÁ DOIS ROBÔS!
SCOTT!
MEU DEUS, ELE NÃO TEVE A MENOR CHANCE CONTRA ESSE ATAQUE!
REGISTRANDO DISFUNÇÃO TERMINAL EM SENTINELA A7.
O PROTOCOLO EXIGE QUE ESTA UNIDADE ADOTE MEDIDAS EXTRE-MAS CONTRA O MUTANTE CICLOPE.
SVAM!
SENTINELA, SE VOCÊ MATOU MEU NAMORADO, EU-- HNNNNNNNNNNN
PHHHTT!
ESTA UNIDADE... TEVE... DE ELIMINAR... O MUTANTE.
O PODER DELE ERA MUITO GRANDE PARA UM SÓ SENTINELA.
SENTINELA A3 PARA A CENTRAL DE MISSÕES... RETORNANDO COM A PRISIONEIRA GAROTA MARVEL POR SALTO ULTRALINEAR.
EVENTOS NO LOCAL DESIGNADO ROCKFELLER CENTER EXIGIRAM O EXTERMÍNIO DA ENTIDADE MUTANTE DESIGNADA CICLOPE. FINAL DA MENSAGEM.
O QUE PROVA QUE ATÉ MESMO SENTINELAS PODEM ERRAR.
PARECE... QUE TODO O MEU CORPO... ESTÁ PEGANDO FOGO!
MEU DEUS, A DECOLAGEM DO ROBÔ DESESTABILIZOU OS ESCOMBROS... QUE ESTÃO ME DERRUBANDO DO TELHADO!
A ANTENA DE RÁDIO É MINHA ÚNICA ESPERANÇA! TOMARA QUE RESISTA... PORQUE, SENÃO...
...SÃO SESSENTA ANDARES ATÉ O CHÃO, E O BANSHEE NÃO ESTÁ AQUI PRA ME PEGAR.
ELA AGUENTOU!
MAS ESTOU... POR UM TRIZ. SE ME MEXER UM CENTÍMETRO, TODA A ESTRUTURA CEDE.
POR ISSO, SOU OBRIGADO A FICAR AQUI PENDURADO... MAS... QUANTO TEMPO VOU RESISTIR?
QUANTO TEMPO?!?

VOLTANDO UM MINUTO ATRÁS, TESTEMUNHAMOS A QUEDA DE DESTROÇOS BEM INCOMUNS NA ENTRADA DO RADIO CITY MUSIC HALL...
CORRAM! PROCUREM ABRIGO O QUANTO ANTES! DEPRESSA!
PARECE QUE O PRÉDIO INTEIRO VEM ABAIXO!
AQUILO NÃO É PRÉDIO, AMIGO! QUE OS SANTOS NOS PRESERVEM...
AQUELA COISA É UM SENTINELA!
NÃO TENHO TEMPO PRA SER SUTIL!
SE ESSES ROBÔS VOLTARAM A CAÇAR MUTANTES, JEAN E SCOTT PRECISAM DE TODA A AJUDA POSSÍVEL... E VÃO TER!
MOIRA! LEVA A TEMPESTADE CONTIGO E PROCURA O COLOSSUS E O NOTURNO!
AVISEM QUE OS SENTINELAS VOLTARAM!
O QUE É UM SENTINELA, BANSHEE?
PRA NÓS, MUTANTES... É SINÔNIMO DE MORTE, ORORO!
PERAÍ, XARÁ! SE VAI TER ARRANCA-RABO, O WOLVERINE AQUI FAZ QUESTÃO DE PARTICIPAR!
OUVIRAM SÓ ISSO? AQUELE RUIVO FALOU QUE ELES SÃO MUTANTES!
E A MOÇA NEGRA ESTÁ BRILHANDO COMO O SOL!
QUE ESTÁ ACONTECENDO AFINAL?!
MAIS DO QUE VOCÊ PODE CONCEBER, HUMANO!
EEEI!!!

MAS, SE BANSHEE PENSA QUE VOU FICAR LONGE DO CALOR DA BATALHA...
...ESTÁ REDONDAMENTE ENGANADO!
ESPERE! TEM ALGUÉM PENDURADO NAQUELA ANTENA DE RÁDIO! É O CICLOPE... E ELE VAI CAIR!
CALMA, MEU AMIGO. VOCÊ ESTÁ SEGURO AGORA.
TEMPESTADE! GRAÇAS A DEUS, OS SENTINELAS NÃO PEGARAM TODOS VOCÊS.
"TODOS"? NÃO ENTENDI.
ALGUNS DELES DERROTARAM BANSHEE E WOLVERINE.
SIMPLESMENTE DERRUBARAM OS DOIS DO CÉU... E NÃO PUDE FAZER NADA PRA IMPEDIR.
HÃ... SCOTT? OS TAIS SENTINELAS... SÃO ENORMES ROBÔS METÁLICOS?
HEIN? CLARO QUE SIM... POR QUÊ?
OH, NÃO.
A UNIDADE A3 INFORMOU QUE HAVIA EXTERMINADO CICLOPE... MAS, EVIDENTEMENTE, FOI UM ERRO.
PORÉM, TAL FALHA SERÁ CORRIGIDA... AGORA.
ZPOW!
NÃO!!
NOSSA PROGRAMAÇÃO É ESPECÍFICA E IRREVERSÍVEL, MUTANTE.
TODOS QUE RESISTIREM DEVEM SER ELIMINADOS.
POIS EU SOU TEMPESTADE, MONSTRO...
...VOU RESISTIR...
...E NÃO SEREI ELIMINADA!!!

FÊMEA, ESTA UNIDADE FOI PROJETADA PARA LIDAR COM TODOS OS PODERES MUTANTES. ESTA UNIDADE--
ALERTA... ALERTA... VELOCIDADE DO VENTO AUMENTANDO... TURBULÊNCIA AMEAÇANDO SOBRECARREGAR SISTEMAS...
VOCÊ NÃO PASSA DE UMA MÁQUINA, SENTINELA... E O QUE UM RELES EQUIPAMENTO PODE FAZER CONTRA TODO O PODERIO DA TEMPESTADE?
O PODER DE UM TORNADO EM FÚRIA?!
CHRIS... OLHA LÁ NO CÉU! VIU SÓ?
CLARO QUE SIM, BONNIE... MAS NÃO ACREDITO!
É UM FURACÃO... SOPRANDO SETENTA ANDARES ACIMA DO ROCKFELLER CENTER!
NO OLHO DO FURACÃO, UMA MULHER MOLDA AS FORÇAS DA NATUREZA COM O MESMO TALENTO COM QUE UM ESCULTOR TRABALHA A ARGILA...
OH, MEU DEUS...
ORORO... PARE, PELO AMOR DE DEUS, SENÃO, VAI DESTRUIR A CIDADE TODA!
JÁ TERMINOU.
NÃO PRECISAVA SE PREOCUPAR, SCOTT. EU POSSUO TOTAL CONTROLE SOBRE MEUS DONS. NADA SERIA DESTRUÍDO... ALÉM DO ROBÔ.
DEU PRA VER...
...MAS, SE O PROFESSOR X ESTIVESSE AQUI, ELE CERTAMENTE--
MEU DEUS, O PROFESSOR!
ELE NÃO SABE DOS NOVOS SENTINELAS... E PRECISA SER AVISADO!

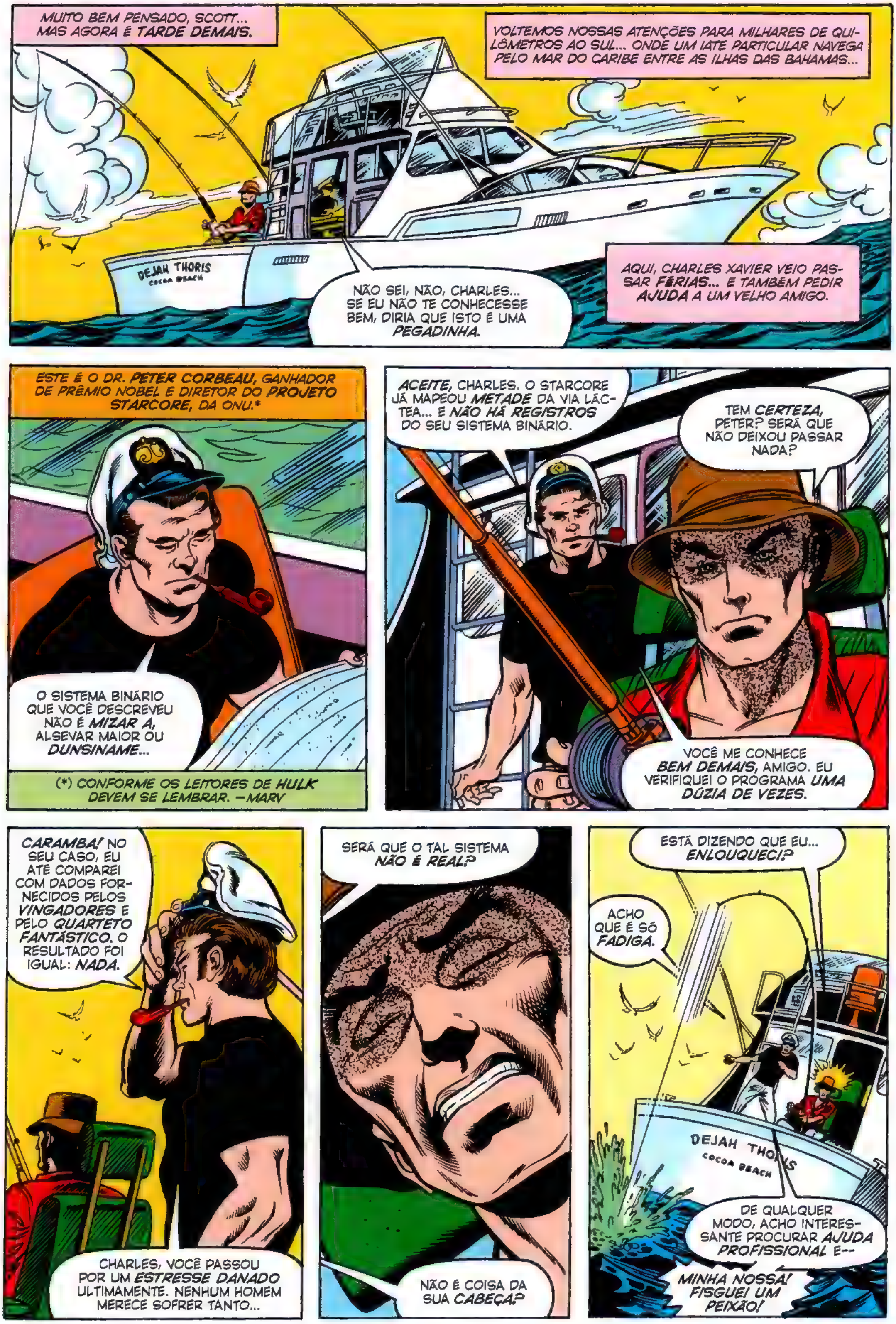
MUITO BEM PENSADO, SCOTT... MAS AGORA É TARDE DEMAIS.
VOLTEMOS NOSSAS ATENÇÕES PARA MILHARES DE QUILÔMETROS AO SUL... ONDE UM IATE PARTICULAR NAVEGA PELO MAR DO CARIBE ENTRE AS ILHAS DAS BAHAMAS...
DEJAH THORIS
COCOA BEACH
NÃO SEI, NÃO, CHARLES... SE EU NÃO TE CONHECESSE BEM, DIRIA QUE ISTO É UMA PEGADINHA.
AQUI, CHARLES XAVIER VEIO PASSAR FÉRIAS... E TAMBÉM PEDIR AJUDA A UM VELHO AMIGO.
ESTE É O DR. PETER CORBEAU, GANHADOR DE PRÊMIO NOBEL E DIRETOR DO PROJETO STARCORE, DA ONU.*
O SISTEMA BINÁRIO QUE VOCÊ DESCREVEU NÃO É MIZAR A, ALSEVAR MAIOR OU DUNSINAME...
(*) CONFORME OS LEITORES DE HULK DEVEM SE LEMBRAR. —MARV
ACEITE, CHARLES. O STARCORE JÁ MAPEOU METADE DA VIA LÁCTEA... E NÃO HÁ REGISTROS DO SEU SISTEMA BINÁRIO.
TEM CERTEZA, PETER? SERÁ QUE NÃO DEIXOU PASSAR NADA?
VOCÊ ME CONHECE BEM DEMAIS, AMIGO. EU VERIFIQUEI O PROGRAMA UMA DÚZIA DE VEZES.
CARAMBA! NO SEU CASO, EU ATÉ COMPAREI COM DADOS FORNECIDOS PELOS VINGADORES E PELO QUARTETO FANTÁSTICO. O RESULTADO FOI IGUAL: NADA.
CHARLES, VOCÊ PASSOU POR UM ESTRESSE DANADO ULTIMAMENTE. NENHUM HOMEM MERECE SOFRER TANTO...
SERÁ QUE O TAL SISTEMA NÃO É REAL?
NÃO É COISA DA SUA CABEÇA?
ESTÁ DIZENDO QUE EU... ENLOUQUECI?
ACHO QUE É SÓ FADIGA.
DEJAH THORIS
COCOA BEACH
DE QUALQUER MODO, ACHO INTERESSANTE PROCURAR AJUDA PROFISSIONAL E--
MINHA NOSSA! FISGUEI UM PEIXÃO!

NÃO DEIXA DE SER UMA FISGADA...
CHARLES XAVIER, EU VIM AQUI BUSCÁ-LO.
UM SENTINELA? MAS... É IMPOSSÍVEL! MINHAS DEFESAS MENTAIS DEVERIAM OCULTAR MINHA PRESENÇA!
POR QUE ISSO NÃO ACONTECEU?
POIS BEM, ROBÔ... VOCÊ ME ENCONTROU...
...MAS LOGO VAI DESCOBRIR QUE ME CAPTURAR SÃO OUTROS QUINHENTOS!
PERIGO... PERIGO... PROJEÇÃO MENTAL PENETRANDO ESCUDOS... ESTA UNIDADE É INCAPAZ DE COMPENSAR A TEMPO.
UNIDADE SENTINELA EM QUEDA...
CONSIDERE-SE COM SORTE, ROBÔ. AQUELA RAJADA PSÍQUICA DEVERIA TÊ-LO DESTRUÍDO.
AO QUE TUDO INDICA, MEUS SONHOS EXAURIRAM MAIS MEUS PODERES DO QUE IMAGINEI.
EU FIZ O QUE PUDE, PETER... O RESTO É COM VOCÊ!
VOCÊ GANHOU TEMPO PRA NÓS, CHARLES... E TUDO DE QUE PRECISAMOS PRA FUGIR É O MEU IATE.
EU MESMO PROJETEI ESTE BRINQUEDINHO... E NÃO EXISTE NADA NOS MARES CAPAZ DE ALCANÇÁ-LO.
ESTAMOS PRESTES A ATINGIR A VELOCIDADE MÁXIMA!
SÓ ME FAÇA UM FAVOR... FIQUE DE OLHO NO NOSSO AMIGO DE LATA ENQUANTO CHAMO A FORÇA AÉREA.

IMAGENS... PALAVRAS JAMAIS OUVIDAS... CORES JAMAIS VISTAS... MUNDOS ALÉM DA IMAGINAÇÃO... SE CHOCANDO E PERECENDO. SÃO TANTAS INFORMAÇÕES...
...E, EM MEIO A ELAS, UMA TERRÍVEL NECESSIDADE...
...E UM ROSTO...
SOCORRO! SOCORRO!
ALGUÉM ESTÁ OUVINDO?
QUE-- CHARLES!! MEU DEUS, QUE BERRO! O COITADO PERDEU TOTALMENTE A CABEÇA.
NNÃÃOO
CORBEAU FARIA ALGUMA COISA...
...MAS NUNCA TERÁ A CHANCE.
VOCÊ NÃO PODE ESCAPAR DE NÓS, MUTANTE.
SPRA-KAMM!
FUI LANÇADO AO MAR... E ESTOU COM POUCO AR NOS PULMÕES!
NÃO SEI QUANTO FALTA PRA SUBIR À SUPERFÍCIE... E MINHAS VIAS RESPIRATÓRIAS JÁ ESTÃO ARDENDO!
CONSEGUI!
MAS E QUANTO A XAVIER?!
CHARLES! CHARLES!
SENTINELA PARA CONTROLE DE MISSÃO: RETORNANDO À BASE VIA SALTO ULTRALINEAR.
SENSORES ACUSAM RADIAÇÃO SOLAR ATINGINDO LIMITES DE TOLERÂNCIA DAS UNIDADES SENTINELAS.
OH.
A COISA FICOU FEIA PRO MEU LADO! ESTOU A 320 QUILÔMETROS DA TERRA FIRME...
...E, SE NINGUÉM OUVIU MEU PEDIDO DE SOCORRO, TENHO UM LONGO PERCURSO A NADAR!

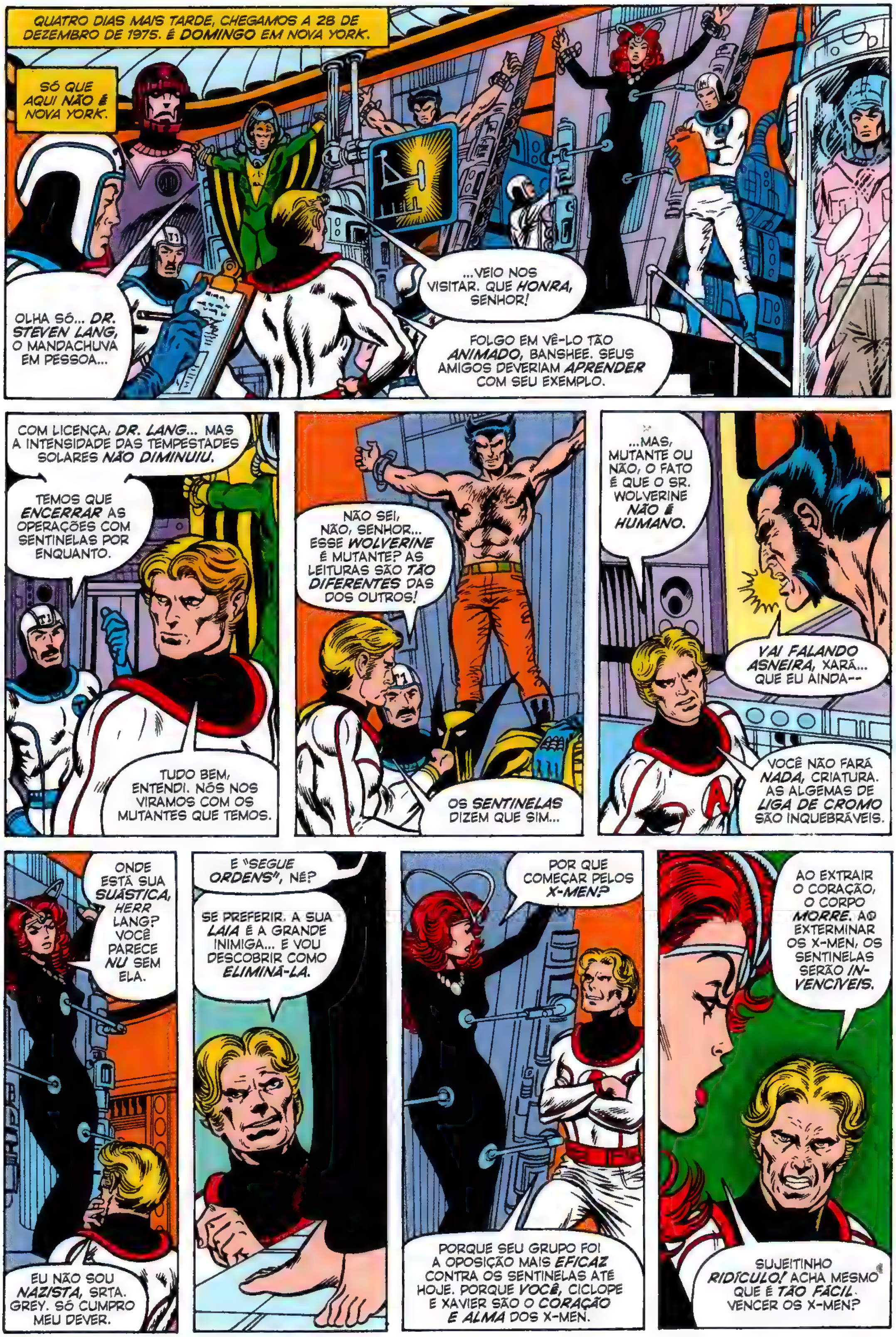

QUATRO DIAS MAIS TARDE, CHEGAMOS A 28 DE DEZEMBRO DE 1975. É DOMINGO EM NOVA YORK.
SÓ QUE AQUI NÃO É NOVA YORK.
OLHA SÓ... DR. STEVEN LANG, O MANDACHUVA EM PESSOA...
...VEIO NOS VISITAR. QUE HONRA, SENHOR!
FOLGO EM VÊ-LO TÃO ANIMADO, BANSHEE. SEUS AMIGOS DEVERIAM APRENDER COM SEU EXEMPLO.
COM LICENÇA, DR. LANG... MAS A INTENSIDADE DAS TEMPESTADES SOLARES NÃO DIMINUIU.
TEMOS QUE ENCERRAR AS OPERAÇÕES COM SENTINELAS POR ENQUANTO.
TUDO BEM, ENTENDI. NÓS NOS VIRAMOS COM OS MUTANTES QUE TEMOS.
NÃO SEI, NÃO, SENHOR... ESSE WOLVERINE É MUTANTE? AS LEITURAS SÃO TÃO DIFERENTES DAS DOS OUTROS!
OS SENTINELAS DIZEM QUE SIM...
...MAS, MUTANTE OU NÃO, O FATO É QUE O SR. WOLVERINE NÃO É HUMANO.
VAI FALANDO ASNEIRA, XARÁ... QUE EU AINDA--
VOCÊ NÃO FARÁ NADA, CRIATURA. AS ALGEMAS DE LIGA DE CROMO SÃO INQUEBRÁVEIS.
ONDE ESTÁ SUA SUÁSTICA, HERR LANG? VOCÊ PARECE NU SEM ELA.
EU NÃO SOU NAZISTA, SRTA. GREY. SÓ CUMPRO MEU DEVER.
E "SEGUE ORDENS", NÉ?
SE PREFERIR. A SUA LAIA É A GRANDE INIMIGA... E VOU DESCOBRIR COMO ELIMINÁ-LA.
POR QUE COMEÇAR PELOS X-MEN?
PORQUE SEU GRUPO FOI A OPOSIÇÃO MAIS EFICAZ CONTRA OS SENTINELAS ATÉ HOJE. PORQUE VOCÊ, CICLOPE E XAVIER SÃO O CORAÇÃO E ALMA DOS X-MEN.
AO EXTRAIR O CORAÇÃO, O CORPO MORRE. AO EXTERMINAR OS X-MEN, OS SENTINELAS SERÃO INVENCÍVEIS.
SUJEITINHO RIDÍCULO! ACHA MESMO QUE É TÃO FÁCIL VENCER OS X-MEN?

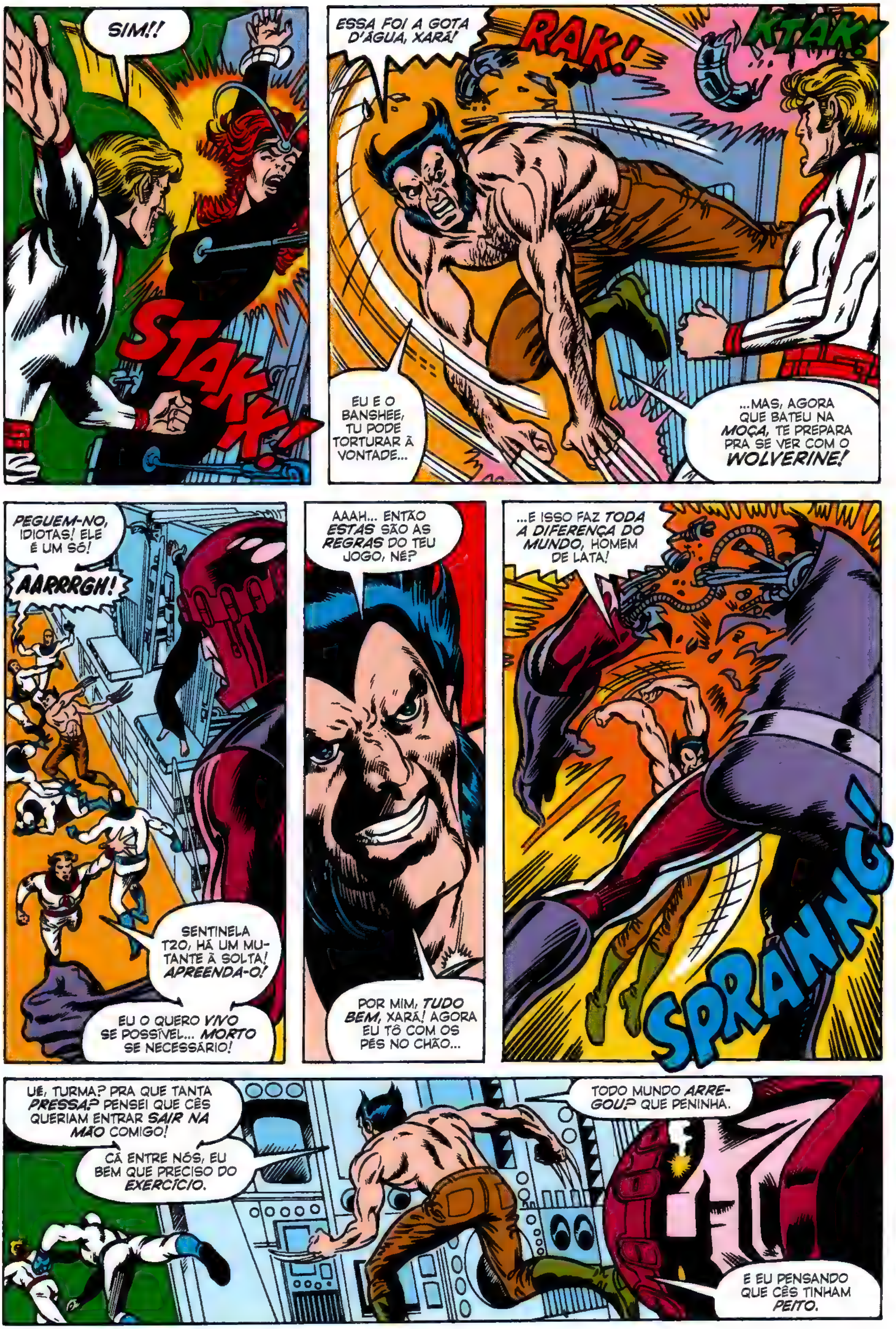
SIM!!
STAKK!
ESSA FOI A GOTA D'ÁGUA, XARÁ!
RAK!
KTAK!
EU E O BANSHEE, TU PODE TORTURAR À VONTADE...
...MAS, AGORA QUE BATEU NA MOÇA, TE PREPARA PRA SE VER COM O WOLVERINE!
PEGUEM-NO, IDIOTAS! ELE É UM SÓ!
AARRRGH!
SENTINELA T20, HÁ UM MUTANTE À SOLTA! APREENDA-O!
EU O QUERO VIVO SE POSSÍVEL... MORTO SE NECESSÁRIO!
AAAH... ENTÃO ESTAS SÃO AS REGRAS DO TEU JOGO, NÉ?
POR MIM, TUDO BEM, XARÁ! AGORA EU TÔ COM OS PÉS NO CHÃO...
...E ISSO FAZ TODA A DIFERENÇA DO MUNDO, HOMEM DE LATA!
SPRANNG!
UÉ, TURMA? PRA QUE TANTA PRESSA? PENSEI QUE CÊS QUERIAM ENTRAR SAIR NA MÃO COMIGO!
CÁ ENTRE NÓS, EU BEM QUE PRECISO DO EXERCÍCIO.
TODO MUNDO ARREGOU? QUE PENINHA.
E EU PENSANDO QUE CÊS TINHAM PEITO.

DEUS DO CÉU, RAPAZ! AS GARRAS FAZEM PARTE DO SEU CORPO?! EU NÃO SABIA!
E POR QUE SABERIA, IRLANDÊS? NÃO É DA TUA CONTA.
QUE CÊ TÁ FAZENDO, RUIVA?
RASGANDO MEU VESTIDO. LONGOS DE FESTA NÃO FORAM FEITOS PRA CORRER OU LUTAR.
AH, É ISSO?
ENTÃO TÁ RESOLVIDO! DEIXA COM O WOLVI AQUI!
RRRIP!
EI! NÃO É PRA SER TÃO CURTO!
MUITO OBRIGADA... EU ACHO.
TAMOS AÍ, RUIVA.
AGORA, CHEGA DE PERDER TEMPO. VAMOS PUXAR O CARRO ENQUANTO DÁ!
NÃO SEM O PROFESSOR.
É VERDADE. NÃO PODEMOS ABANDONAR CHARLES.
CÊ TEM IDEIA MELHOR? O CARECA É ALEIJADO E APAGOU LEGAL. CUMÉ QUE TU ESPERA CARREGAR O CARA NUMA BRIGA?
EU DESCUBRO, WOLVERINE. FUI CLARA?
ESSA DISCUSSÃO ACABA DE FICAR INÚTIL...
...JÁ QUE A DECISÃO NÃO É MAIS NOSSA.
POK
POK
EU PEGO ESTE AQUI!
CORRAM PRA OUTRA PORTA QUE EU DOU COBERTURA!

SEBO NAS CANELAS, PESSOAL!
ELES ESTÃO PIPOCANDO DE TUDO QUANTO É CANTO!
A DESCRIÇÃO DE BANSHEE É PRECISA!
MINHA NOSSA.
PRA CIMA DELES!!
ATAQUEM COM TUDO, NÃO DEEM CHANCE PRA REAGIREM! É A NOSSA ÚNICA CHANCE!
FALOU E DISSE, XARÁ!
NÃO... HÁ ALGO ERRADO AQUI, SEAN... NOSSOS PODERES ESTÃO DESMANTELANDO OS ROBÔS...
DE CAVALO DADO NÃO SE OLHA OS DENTES, RUIVA!
EEII!!
WOLVERINE, ATRÁS DE VOCÊ!
ELE... PRENDEU MEUS BRAÇOS... NÃO TENHO COMO SOLTAR!
PRECISO AGIR RÁPIDO, SENÃO, ELE VAI SER ESMAGADO.
TENHO QUE CONCENTRAR TODA A MINHA TELECINESE EM UM FEIXE MENTAL DE LARGURA MÍNIMA... E TENTAR FUNDIR O CÉREBRO COMPUTADORIZADO DO SENTINELA.
FZZAKT!
CONSEGUI!!

OH, NÃO... ELE ESTÁ CAINDO EM CIMA DE MIM E NÃO DÁ TEMPO PRA--
JEAN!
NADA TEMA, MOCINHA...
BANSHEE ESTÁ AQUI.
VOCÊ GOSTA MESMO DE FAZER SUSPENSE, NÃO, SR. CASSIDY?
ISSO LÁ É JEITO DE FALAR COM QUEM TE SALVOU?
PEGA MINHA MÃO, TAMPINHA! A GENTE VAI CAIR FORA DAQUI...
...E NADA NO CÉU OU NO INFERNO VAI NOS IMPEDIR!
POK!
EEEEEEE
EEEEEEE*
QUER APOSTAR, BANSHEE?
ESSA FOI POR POUCO, SEAN! NOVA YORK ATÉ PODIA SER VISTA... MAS ESTAVA INTOCÁVEL... INATINGÍVEL.
QUEM DERA SEUS AMIGOS SOUBESSEM DE SUA SITUAÇÃO... MAS TALVEZ SEJA MELHOR ASSIM.
ALGUMA COISA, CICLOPE?
HM? AH, KURT, DESCULPA... NÃO TE OUVI ENTRAR.
MAS NÃO. NADA DE NOVO.

CÉREBRO JÁ VASCULHOU TODO O GLOBO DUAS VEZES E NEM SINAL DOS NOSSOS AMIGOS.
TAMBÉM NÃO DETECTAMOS ESCUDOS DEFENSIVOS.
CICLOPE... SCOTT. VOCÊ PASSOU QUATRO DIAS SEM COMER OU DORMIR.
ESTÁ À BEIRA DE UM COLAPSO. POR QUE NÃO--
EU SEI O QUE FAÇO, NOTURNO... E, QUANDO QUISER SEUS CONSELHOS, EU-- HÃ?!
ALERTA DE INTRUSO
CÉREBRO ACIONOU O ALERTA DE INTRUSO. TEM ALGUÉM PULANDO O MURO DE TRÁS.
FIQUE AQUI, KURT, QUE EU VOU VERIFICAR!
BAMF
KURT?
AONDE ELE FOI?
AH.
ESPERE UM POUCO... DÁ PRA VER O ROSTO DO INTRUSO NO MONITOR...
...E EU SEI QUEM ELE É!
DR. PETER CORBEAU, UM VELHO AMIGO DO PROFESSOR X!
ELE DISSE QUE VEIO NOS AJUDAR... E TOMEI A LIBERDADE DE CONTAR TUDO O QUE JÁ SABEMOS.
NOSSO PROBLEMA, DOUTOR, É QUE O DETECTOR CÉREBRO NÃO ENCONTRA NEM TRAÇOS RESIDUAIS DOS DESAPARECIDOS. O ÚNICO JEITO DISSO ACONTECER...
...É SE JEAN E OS OUTROS TIVEREM MORRIDO.
EU NÃO ACEITO ESSA HIPÓTESE... MAS QUE OUTRA OPÇÃO TEMOS? É COMO SE TIVESSEM VARRIDO AQUELES X-MEN DA FACE DA TERRA.
É ISSO! JÁ SEI POR QUE O SENTINELA SE PREOCUPOU TANTO COM AS TEMPESTADES SOLARES...
NÃO PERCEBEU, CICLOPE?
"NOSSOS QUATRO AMIGOS NÃO ESTÃO MESMO NA TERRA!"
CONTINUA...

Uncanny X-Men 99
ARTE DA CAPA

Ciclope. Tempestade. Banshee. Noturno. Wolverine. Colossus. Filhos do átomo, alunos de Charles Xavier. MUTANTES — temidos e odiados pelo mundo que juraram proteger. Eles são os heróis mais ESTRANHOS de todos os tempos!
STAN LEE APRESENTA: OS FABULOSOS X-MEN!
CHRIS CLAREMONT ROTEIRO
DAVE COCKRUM DESENHOS
FRANK CHIARA ARTE-FINAL
MICHELE WOLFMAN CORES
MARV WOLFMAN EDITOR
ESTRELA DA MORTE EM ASCENSÃO!
UM MINUTO ATRÁS, ESTAVA TUDO BEM.
ELES HAVIAM ABERTO CAMINHO PARA A LIBERDADE. A RAJADA SÔNICA DE BANSHEE ARREBENTOU SENTINELAS COMO SE FOSSEM FEITOS DE PAPEL HIGIÊNICO, NÃO AÇO...
HÁ UM MINUTO, STEVEN LANG, O RESPONSÁVEL PELO PROJETO ARMAGEDOM, JULGOU-OS INDEFESOS, MAS BANSHEE, WOLVERINE E JEAN GREY PROVARAM QUE ELE ESTAVA ERRADO. O TRIO FUGIU DO ENCARCERAMENTO E NÃO HAVIA NADA QUE PUDESSE DETÊ-LO.*
MAS ISSO FOI HÁ UM MINUTO...
(*) SE NÃO ACREDITA EM NÓS, CONFIRA A HISTÓRIA ANTERIOR! —MARV

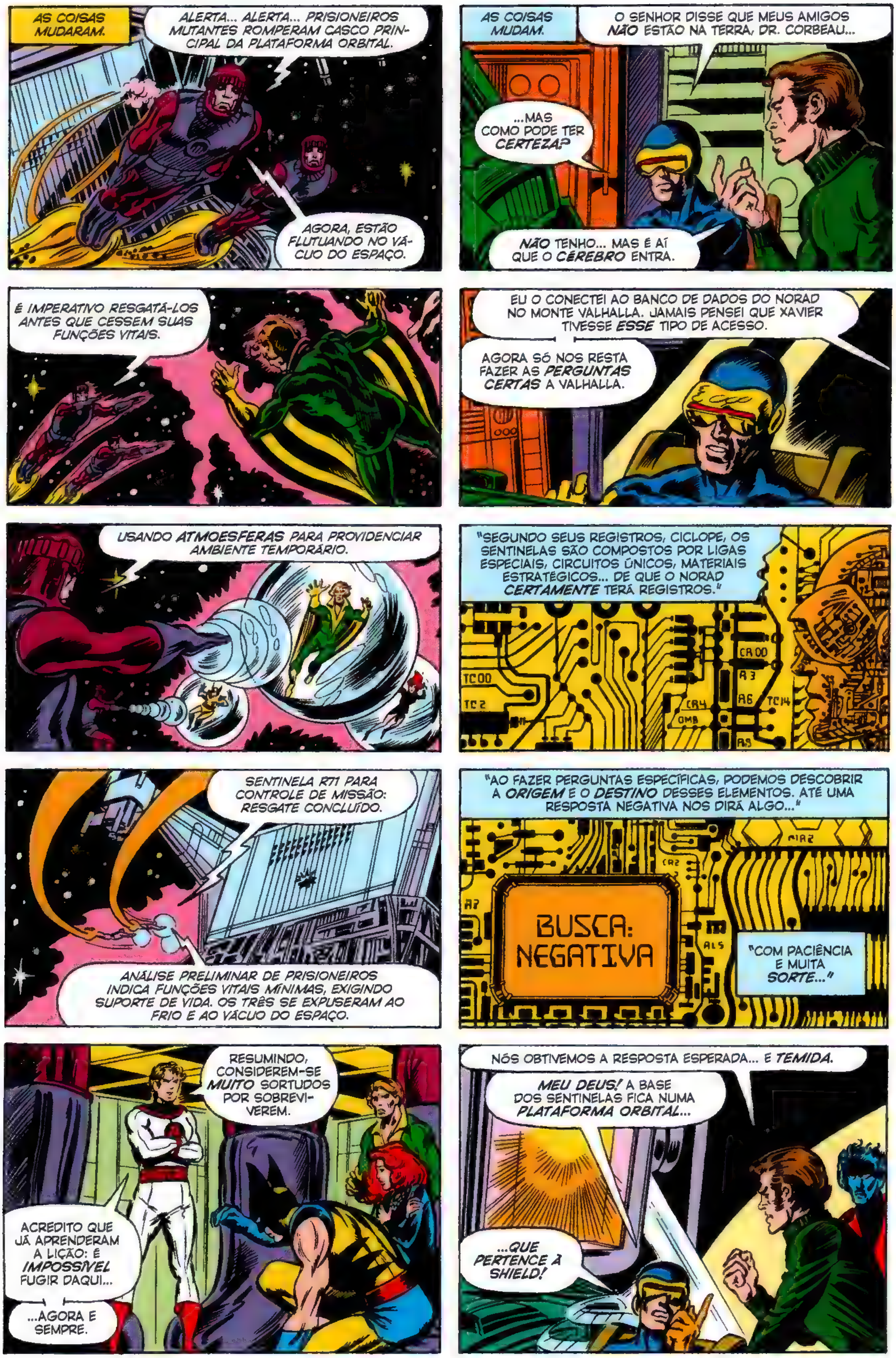

AS COISAS MUDARAM.
ALERTA... ALERTA... PRISIONEIROS MUTANTES ROMPERAM CASCO PRINCIPAL DA PLATAFORMA ORBITAL.
AGORA, ESTÃO FLUTUANDO NO VÁCUO DO ESPAÇO.
É IMPERATIVO RESGATÁ-LOS ANTES QUE CESSEM SUAS FUNÇÕES VITAIS.
USANDO ATMOESFERAS PARA PROVIDENCIAR AMBIENTE TEMPORÁRIO.
SENTINELA R71 PARA CONTROLE DE MISSÃO: RESGATE CONCLUÍDO.
ANÁLISE PRELIMINAR DE PRISIONEIROS INDICA FUNÇÕES VITAIS MÍNIMAS, EXIGINDO SUPORTE DE VIDA. OS TRÊS SE EXPUSERAM AO FRIO E AO VÁCUO DO ESPAÇO.
RESUMINDO, CONSIDEREM-SE MUITO SORTUDOS POR SOBREVIVEREM.
ACREDITO QUE JÁ APRENDERAM A LIÇÃO: É IMPOSSÍVEL FUGIR DAQUI...
...AGORA E SEMPRE.
AS COISAS MUDAM.
O SENHOR DISSE QUE MEUS AMIGOS NÃO ESTÃO NA TERRA, DR. CORBEAU...
...MAS COMO PODE TER CERTEZA?
NÃO TENHO... MAS É AÍ QUE O CÉREBRO ENTRA.
EU O CONECTEI AO BANCO DE DADOS DO NORAD NO MONTE VALHALLA. JAMAIS PENSEI QUE XAVIER TIVESSE ESSE TIPO DE ACESSO.
AGORA SÓ NOS RESTA FAZER AS PERGUNTAS CERTAS A VALHALLA.
"SEGUNDO SEUS REGISTROS, CICLOPE, OS SENTINELAS SÃO COMPOSTOS POR LIGAS ESPECIAIS, CIRCUITOS ÚNICOS, MATERIAIS ESTRATÉGICOS... DE QUE O NORAD CERTAMENTE TERÁ REGISTROS."
"AO FAZER PERGUNTAS ESPECÍFICAS, PODEMOS DESCOBRIR A ORIGEM E O DESTINO DESSES ELEMENTOS. ATÉ UMA RESPOSTA NEGATIVA NOS DIRÁ ALGO..."
BUSCA: NEGATIVA
"COM PACIÊNCIA E MUITA SORTE..."
NÓS OBTIVEMOS A RESPOSTA ESPERADA... E TEMIDA.
MEU DEUS! A BASE DOS SENTINELAS FICA NUMA PLATAFORMA ORBITAL...
...QUE PERTENCE À SHIELD!

"BOA NOITE. AGORA, AS ÚLTIMAS NOTÍCIAS! NO CABO CANAVERAL, A NASA ESTÁ NA IMINÊNCIA DE FAZER UM LANÇAMENTO À ZERO HORA. O ÔNIBUS ESPACIAL DO PROJETO STARCORE, PILOTADO PELO SEU DIRETOR, O DR. PETER CORBEAU, VAI DECOLAR CONFORME O PROGRAMADO, APESAR DA ATIVIDADE SOLAR INTENSA E INCOMUM. GERALDO?"
USA
MUTANTE
"BEM, ROGER, A HISTERIA ANTIMUTANTE VARREU O PAÍS APÓS O RESSURGIMENTO DOS NOTÓRIOS ROBÔS CHAMADOS SENTINELAS NA VÉSPERA DE NATAL."
"DURANTE O FIM DE SEMANA, EM LONG ISLAND, A CASA DO JUIZ FEDERAL ROBERT CHALMERS, DECLARADO INIMIGO DO MOVIMENTO ANTIMUTANTE, FOI INCENDIADA..."
"POR SORTE, NINGUÉM ESTAVA LÁ. CONTUDO, À LUZ DOS RECENTES--"
Juiz Chalmers
"DESCULPE INTERROMPER, GERALDO, MAS RECEBEMOS IMAGENS DO EMBARQUE NO ÔNIBUS ESPACIAL DO STARCORE..."
"COMO SE VÊ, A EQUIPE, COMPOSTA POR QUATRO HOMENS E UMA MULHER, ENTROU NO VEÍCULO DE LANÇAMENTO. ELES VÃO AUMENTAR A TRIPULAÇÃO INTERNACIONAL DO PROJETO... MULTINACIONAL, MULTIRRACIAL E DE AMBOS OS SEXOS."
"ENFIM, ALGO PARA TODOS."
"ESTE LANÇAMENTO FOI PROGRAMADO COM VELOCIDADE INCOMUM PELO STARCORE... PRESUMIVELMENTE PARA EVITAR AS LETAIS TEMPESTADES DE RADIAÇÃO SOLAR."
"INFELIZMENTE, ESSA PRESSA NOS DEIXOU SEM QUALQUER INFORMAÇÃO SOBRE OS NOVOS TRIPULANTES."
"DE QUALQUER FORMA, VAMOS COBRIR TODOS OS DETALHES DO LANÇAMENTO APÓS O NOTICIÁRIO. MELBA?"

PELOS DEUSES, QUE MARAVILHA TIRAR O CAPACETE!
MARAVILHA? É ESSA MESMO A PALAVRA?
SE PASSASSE MAIS UM SEGUNDO PRESA NESTE MALDITO TRAJE, EU IA COMEÇAR A GRITAR.
DR. CORBEAU, A SUA VERDADEIRA TRIPULAÇÃO NÃO VAI FICAR CHATEADA POR TER SIDO SUBSTITUÍDA?
VOCÊS SÃO A VERDADEIRA TRIPULAÇÃO, NOTURNO.
TUDO NÃO PASSOU DE UM ENGODO EXTREMAMENTE CARO E ELABORADO PRA IMPRENSA.
MAS VAI TE ARRANJAR UM PROBLEMÃO SE FOR DESCOBERTO. SEM DÚVIDA, O SENHOR É UM BOM AMIGO, HERR DOKTOR.
PETER, POR QUE NÃO TIRA O CAPACETE?
PETER?
T MENOS DEZ MINUTOS E CONTANDO. TANQUES DE COMBUSTÍVEL ABASTECIDOS.
SSSSSS
PETER, O QUE--
MINHA NOSSA!!
MIKHAIL!!
TCHANG!!
QUE FOI, AMIGO? QUAL É O PROBLEMA?
N-NADA, TOVARISH. S-SINTO MUITO, KURT. EU NÃO QUERIA--
A VERDADE... É QUE EU ESTAVA COM MEDO.
QUANDO SENTEI AQUI, DENTRO DO FOGUETE, SÓ CONSEGUI PENSAR NO MEU IRMÃO MIKHAIL... PILOTO DE TESTES, UM DOS PRIMEIROS COSMONAUTAS SOVIÉTICOS...
ELE MORREU... QUEIMOU ATÉ A MORTE DURANTE UM LANÇAMENTO EM BAIKONUR. O FOGUETE DELE EXPLODIU.
NÓS DOIS ÉRAMOS TÃO... PRÓXIMOS. SÓ TÍNHAMOS UM AO OUTRO...
...E, DESDE AQUELE DIA...
EU ENTENDO, COLOSSUS. ATÉ HOJE ME LEMBRO DO INCÊNDIO NA APOLO I... E OS AMIGOS QUE PERDI NAQUELE DIA.
T MENOS UM MINUTO E CONTANDO. TODOS OS SISTEMAS FUNCIONAIS...

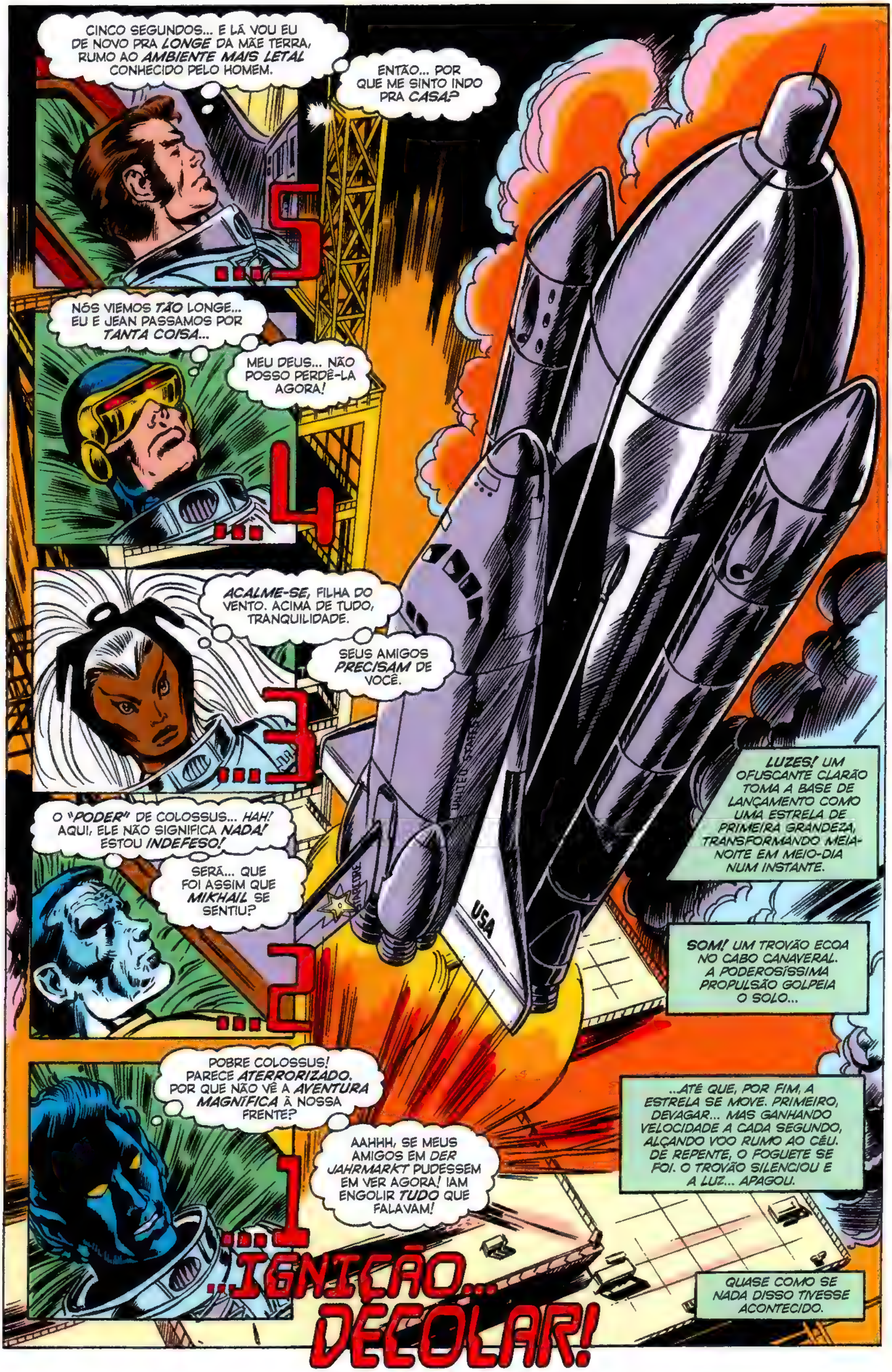
CINCO SEGUNDOS... E LÁ VOU EU DE NOVO PRA LONGE DA MÃE TERRA, RUMO AO AMBIENTE MAIS LETAL CONHECIDO PELO HOMEM.
ENTÃO... POR QUE ME SINTO INDO PRA CASA?
5...
NÓS VIEMOS TÃO LONGE... EU E JEAN PASSAMOS POR TANTA COISA...
MEU DEUS... NÃO POSSO PERDÊ-LA AGORA!
4...
ACALME-SE, FILHA DO VENTO. ACIMA DE TUDO, TRANQUILIDADE.
SEUS AMIGOS PRECISAM DE VOCÊ.
3...
O "PODER" DE COLOSSUS... HAH! AQUI, ELE NÃO SIGNIFICA NADA! ESTOU INDEFESO!
SERÁ... QUE FOI ASSIM QUE MIKHAIL SE SENTIU?
2...
POBRE COLOSSUS! PARECE ATERRORIZADO. POR QUE NÃO VÊ A AVENTURA MAGNÍFICA À NOSSA FRENTE?
AAHHH, SE MEUS AMIGOS EM DER JAHRMARKT PUDESSEM EM VER AGORA! IAM ENGOLIR TUDO QUE FALAVAM!
1...
...IGNIÇÃO... DECOLAR!
LUZES! UM OFUSCANTE CLARÃO TOMA A BASE DE LANÇAMENTO COMO UMA ESTRELA DE PRIMEIRA GRANDEZA, TRANSFORMANDO MEIA-NOITE EM MEIO-DIA NUM INSTANTE.
SOM! UM TROVÃO ECOA NO CABO CANAVERAL. A PODEROSÍSSIMA PROPULSÃO GOLPEIA O SOLO...
...ATÉ QUE, POR FIM, A ESTRELA SE MOVE. PRIMEIRO, DEVAGAR... MAS GANHANDO VELOCIDADE A CADA SEGUNDO, ALÇANDO VOO RUMO AO CÉU. DE REPENTE, O FOGUETE SE FOI. O TROVÃO SILENCIOU E A LUZ... APAGOU.
QUASE COMO SE NADA DISSO TIVESSE ACONTECIDO.

STARCORE, AQUI É A BASE DO CABO: APÓS DOIS MINUTOS DE LANÇAMENTO, VOCÊS ESTÃO NA ROTA CORRETA. TODA A LEITURA TELEMÉTRICA É NOMINAL.
OU SEJA, FOI UMA BELÍSSIMA DECOLAGEM.
FOI O QUE EU DISSE, DOUTOR.
BELÍSSIMA? POR ENQUANTO, TALVEZ...
...MAS VOLTEMOS NOSSAS ATENÇÕES PARA OUTRO PONTO DA ÓRBITA SOLAR, ONDE, NA VASTA ESTAÇÃO DE PESQUISAS DA ONU CONHECIDA COMO STARCORE UM...
...OUVIREMOS UM CONTO LIGEIRAMENTE DIFERENTE.
HILARY! COM ESSE CLARÃO, MEUS INSTRUMENTOS ULTRAPASSARAM OS LIMITES!
POIS RECALIBRE-OS, CORONEL KUTUZOV... DEPRESSA! DO JEITO QUE O SOL VEM AGINDO, NÃO PODEMOS TRABALHAR COM MARGEM PRA ERRO!
VAMOS, DMITRI! POR QUE A DEMORA NAS PREVISÕES SOLARES?
ELAS ACABAM DE CHEGAR...
...E SÃO PÉSSIMAS, SENHOR. PIOR DO QUE PREVIMOS.
"PETER CORBEAU ESTÁ VOANDO DIRETO PRA PIOR TEMPESTADE SOLAR DA HISTÓRIA."
ACH, PETER! NÓS ESTAMOS NO ESPAÇO E CONTINUAMOS VIVOS...
DECEPCIONADO, MEU AMIGO?
POR FAVOR, KURT WAGNER... SEM PIADAS. NÃO ESTOU DE BOM HUMOR.
E... ME SINTO... MUITO... ESTRANHO.
QUASE PREFERIRIA TER MORRIDO.
ISSO É UM LEVE ENJOO ESPACIAL, COLOSSUS. SEU CORPO ESTÁ REAGINDO E SE ADAPTANDO À GRAVIDADE ZERO. NÃO SE PREOCUPE.
AGORA, POR FAVOR, SILÊNCIO. ACABO DE RECEBER UMA MENSAGEM PRIORITÁRIA DA STARCORE...

DE MANHÃ CEDO. AGORA, A MEIO MUNDO DO CABO CANAVERAL E DA STARCORE...
CORREIOS
VILAREJO DE DAL'ROON, A MEIA HORA DE DISTÂNCIA DE DUBLIN. É UMA PEQUENA ALDEIA, FORA DOS TRAJETOS MAIS MOVIMENTADOS. AS FAZENDAS LOCAIS SÓ AGORA COMEÇAM A CEDER ESPAÇO PARA PARQUES INDUSTRIAIS...
...MAS, APESAR DE TUDO, É UM BOM LUGAR PARA SE VIVER.
OU MORRER.
QUER FECHAR ESSA PORTA, SEU BURRO?
NÃO PERCEBEU QUE ESTÁ SOPRANDO UMA VENTANIA DE INVERNO?
ME... DESCULPE.
MEU NOME É FLAHERTY E EU SOU ADVOGADO. ESSA CARTA É PRA UM CLIENTE NOS ESTADOS UNIDOS.
É IMPERATIVO QUE CHEGUE ATÉ ELE SEM ATRASO.
Sr. Sean Cassidy
Escola para Jovens Superdotados do Professor Xavier
Via Graymalkin, 1407
Scarsdale, Nova York
ENTREGA ESPECIAL
EUA
SEM ATRASO, OUVIU BEM?
EU SEI FAZER MEU TRABALHO, OBRIGADO. JÁ FAZ QUASE QUARENTA ANOS QUE ESTOU AQUI.
E, PELA ÚLTIMA VEZ, FECHA A PORCARIA DA PORTA!
BEM... MISSÃO CUMPRIDA. QUE ALÍVIO!
QUE LONGE DO CONDADO DE MAYO, NÃO, SR. FLAHERTY?
VOCÊ?!
AGORA É TARDE DEMAIS! SEU PRIMO FOI AVISADO E VAI FRUSTRAR SEUS PLANOS INSANOS!
AAARRG!
POBRE ADVOGADO! FLAHERTY...
SERIA MAIS FÁCIL PRO MEU PRIMO TENTAR IMPEDIR QUE O SOL NASCESSE.
ENTÃO, VOCÊ ACHA QUE VAI DETER BLACK TOM, PRIMO SEAN?
POIS VAI MORRER TENTANDO!!

CERCA DE DOIS MIL QUILÔMETROS ACIMA DE NOSSAS CABEÇAS, ELA CIRCUNDA A TERRA.
AQUI JÁ VIERAM DITADORES E DIGNITÁRIOS... FÍSICOS E IDIOTAS. CERTA VEZ, VIERAM VINGADORES...
...MAS ISSO FOI ANOS ATRÁS, ANTES DOS CORTES NO ORÇAMENTO OBRIGAREM A SHIELD A ABANDONAR SUA PLATAFORMA ESPACIAL. ANTES DO PROJETO ARMAGEDOM.
O QUE É AQUILO NA TELA, TÉCNICO?
AQUI É A STARCORE, ÁGUIA UM. OS NÍVEIS DE RADIAÇÃO SOLAR ESTÃO PRÓXIMOS DA ZONA DE PERIGO.
VIEMOS PEDIR ABRIGO.
AQUI É STEVEN LANG. SOMOS UMA INSTALAÇÃO FEDERAL ULTRASSECRETA, CORBEAU... E VOCÊ TEM ESTRANGEIROS A BORDO.
ABRIGO NEGADO.
DR. LANG... O DETECTOR DE MUTANTES ENLOUQUECEU!
AQUELA NAVE DEVE ESTAR LOTADA DE MUTUNAS!
"LIBERE OS SENTINELAS, TÉCNICO. APOSTO QUE ELES VÃO DAR A RECEPÇÃO QUE NOSSOS CONVIDADOS MERECEM."
ATENÇÃO, PESSOAL! APROXIMAÇÃO DE ESPAÇONAVES BEM À FRENTE!
VISTAM SEUS TRAJES DE PRESSÃO... O QUANTO ANTES!
MAS E QUANTO AO COLOSSUS?
ELE NÃO TEM TRAJE DE PRESSÃO... E, SE FORMOS ATINGIDOS, NÃO VAI SOBREVIVER!
"ENTÃO, É MELHOR TORCER PRA NÃO NOS ATINGIREM."
BOA IDEIA, DR. CORBEAU...
...MAS SEM SUCESSO.

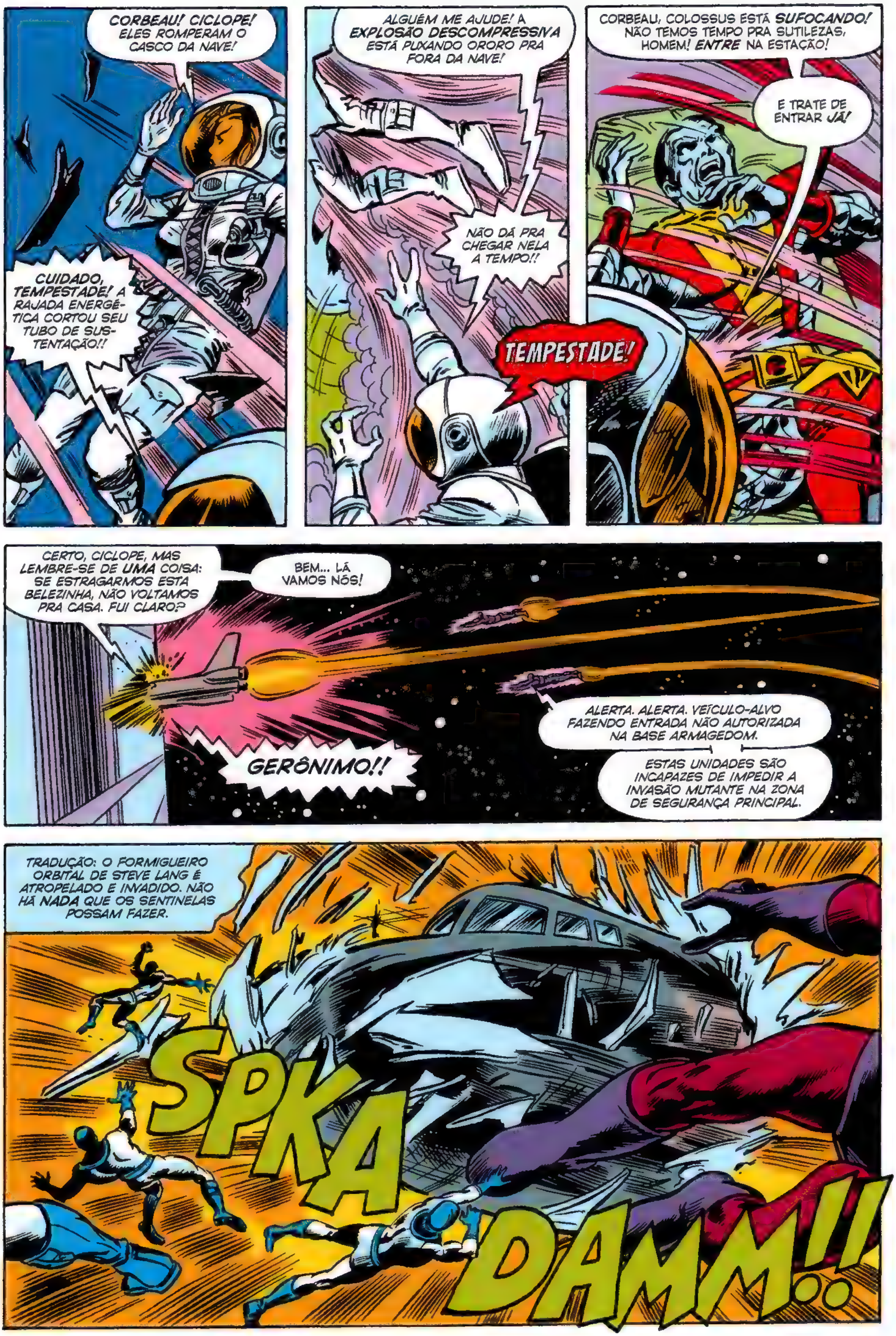
CORBEAU! CICLOPE! ELES ROMPERAM O CASCO DA NAVE!
CUIDADO, TEMPESTADE! A RAJADA ENERGÉTICA CORTOU SEU TUBO DE SUSTENTAÇÃO!!
ALGUÉM ME AJUDE! A EXPLOSÃO DESCOMPRESSIVA ESTÁ PUXANDO ORORO PRA FORA DA NAVE!
NÃO DÁ PRA CHEGAR NELA A TEMPO!!
TEMPESTADE!
CORBEAU, COLOSSUS ESTÁ SUFOCANDO! NÃO TEMOS TEMPO PRA SUTILEZAS, HOMEM! ENTRE NA ESTAÇÃO!
E TRATE DE ENTRAR JÁ!
CERTO, CICLOPE, MAS LEMBRE-SE DE UMA COISA: SE ESTRAGARMOS ESTA BELEZINHA, NÃO VOLTAMOS PRA CASA. FUI CLARO?
BEM... LÁ VAMOS NÓS!
GERÔNIMO!!
ALERTA. ALERTA. VEÍCULO-ALVO FAZENDO ENTRADA NÃO AUTORIZADA NA BASE ARMAGEDOM.
ESTAS UNIDADES SÃO INCAPAZES DE IMPEDIR A INVASÃO MUTANTE NA ZONA DE SEGURANÇA PRINCIPAL.
TRADUÇÃO: O FORMIGUEIRO ORBITAL DE STEVE LANG É ATROPELADO E INVADIDO. NÃO HÁ NADA QUE OS SENTINELAS POSSAM FAZER.
SPKA
DAMM!!

L1 PARA CONTROLE DE MISSÃO... PERSEGUINDO JOVEM MUTANTE SOLITÁRIA.
CONFORME A ÚLTIMA PROGRAMAÇÃO, A MISSÃO DESTA UNIDADE É LOCALIZAR E DESTRUIR.
UM SENTINELA VEM PRA CÁ.
ESTOU PRESA AQUI... TÃO INDEFESA QUANTO UM ANTÍLOPE DIANTE DO LEÃO.
A MENOS QUE... BEM, EU SOU A SENHORA DOS VENTOS E TEMPESTADES... MAS E SE MEUS DONS INCLUÍREM TORMENTAS CÓSMICAS?
A ESPERANÇA É MÍNIMA... MAS, SE DER PRA VOAR NOS VENTOS SOLARES...
NÃO É QUE CONSEGUI?
VOCÊ PENSOU QUE EU FOSSE UM ALVO FÁCIL, ROBÔ... E IA ME ASSASSINAR SEM DÓ.
PORTANTO, MÁQUINA, VOU RETRIBUIR FAZENDO O QUE VOCÊ PRETENDIA...
...E MUITO MAIS!!
ALERTA... UNIDADE L1 SENDO ATINGIDA POR MATRIZES ENERGÉTICAS DESCONHECIDAS.
OS BANCOS DE MEMÓRIA DESTA UNIDADE NÃO APRESENTAM DADOS SOBRE O FENÔMENO. IMPOSSÍVEL TOMAR DECISÃO.
AAAAAAIIIIIIEEEEEE
EVIDENTEMENTE, SENTINELA...
...POIS SEUS CRIADORES JAMAIS PENSARAM QUE VOCÊ ENFRENTARIA VENTOS DE CLASSE 12 NO ESPAÇO SIDERAL... VENTOS ENERGIZADOS PELO PRÓPRIO SOL ENFURECIDO!
SENTI MEDO NO GRITO DELE. AQUELE SENTINELA ME PARECEU QUASE... HUMANO.
É ASSIM QUE VOCÊ HONRA SEUS PAIS, ORORO? IGNORANDO O JURAMENTO QUE FEZ TEMPOS ATRÁS, QUANDO AFIRMOU QUE NUNCA TOMARIA OUTRA VIDA?
O FATO É QUE, CEDO OU TARDE, SEU DEVER COMO X-MAN PODE EXIGIR QUE FAÇA JUSTAMENTE ISSO.
NESSE CASO, TALVEZ SEJA MELHOR DEIXAR A EQUIPE...

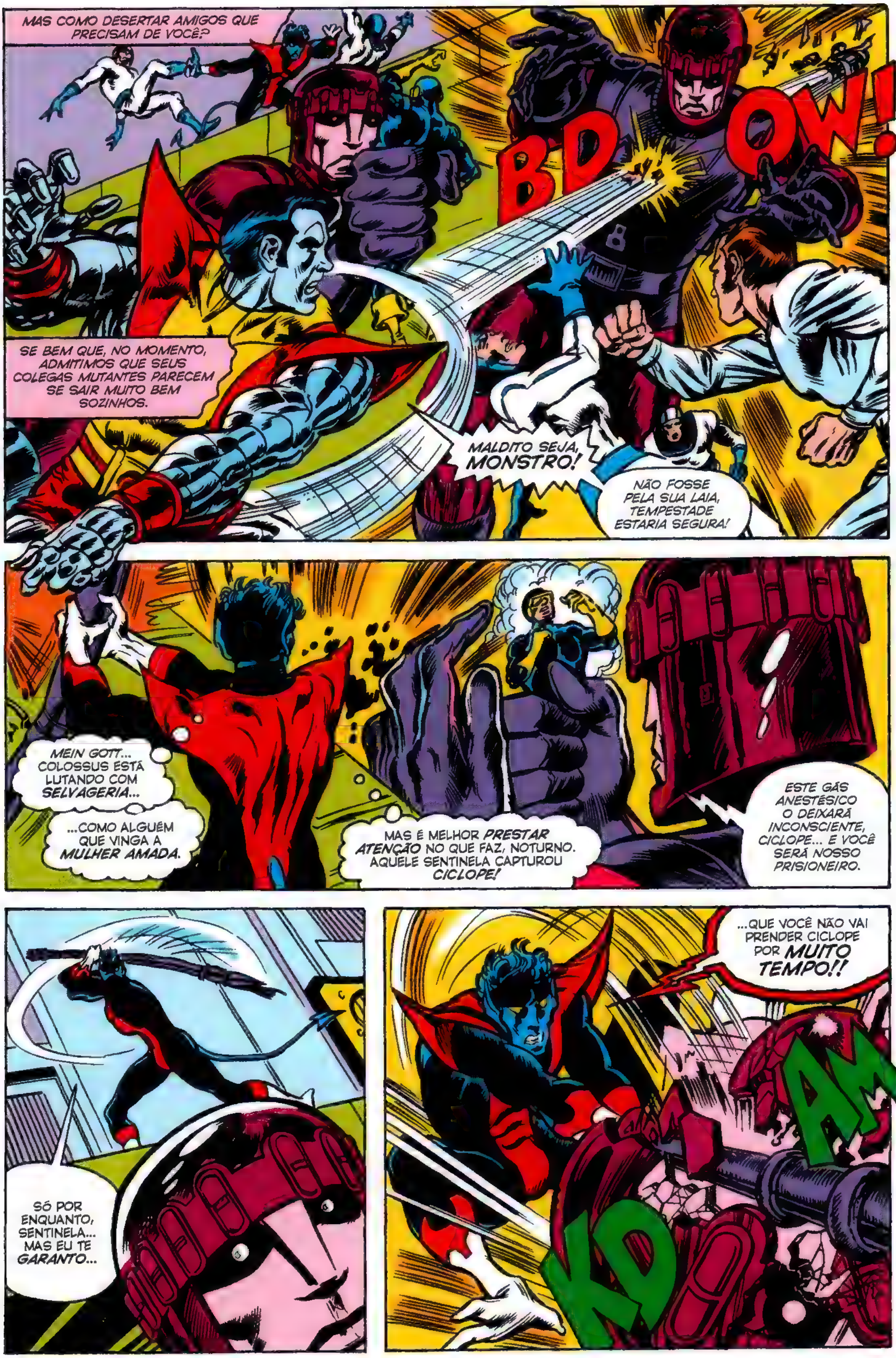
MAS COMO DESERTAR AMIGOS QUE PRECISAM DE VOCÊ?
BDOOW!
SE BEM QUE, NO MOMENTO, ADMITIMOS QUE SEUS COLEGAS MUTANTES PARECEM SE SAIR MUITO BEM SOZINHOS.
MALDITO SEJA, MONSTRO!
NÃO FOSSE PELA SUA LAIA, TEMPESTADE ESTARIA SEGURA!
MEIN GOTT... COLOSSUS ESTÁ LUTANDO COM SELVAGERIA...
...COMO ALGUÉM QUE VINGA A MULHER AMADA.
MAS É MELHOR PRESTAR ATENÇÃO NO QUE FAZ, NOTURNO. AQUELE SENTINELA CAPTUROU CICLOPE!
ESTE GÁS ANESTÉSICO O DEIXARÁ INCONSCIENTE, CICLOPE... E VOCÊ SERÁ NOSSO PRISIONEIRO.
SÓ POR ENQUANTO, SENTINELA... MAS EU TE GARANTO...
...QUE VOCÊ NÃO VAI PRENDER CICLOPE POR MUITO TEMPO!!
KDAM

OBRIGADO PELA AJUDA, NOTURNO! EU NÃO IA AGUENTAR *PRENDER O FÔLEGO* POR MUITO TEMPO...
...MAS VOCÊ NÃO ESTÁ MAIS NO *CIRCO*, AMIGO. ESSE TIPO DE *EXIBICIONISMO* PODE CUSTAR CARO SE NÃO TOMAR CUIDADO.
EU FUI *ARTISTA* A VIDA INTEIRA...
EI, *CUIDADO* COM O OUTRO FRANKENSTEIN DE LATA, CHEFE!
BAK!
COMO EU DIZIA, ESTÁ NO *SANGUE*. NÃO VOU MUDAR MEU JEITO POR VOCÊ... OU POR *NINGUÉM!*
BIP!
UHU!
WHAM!
DEPRESSA, NOTURNO! VAMOS USAR AQUELA MA-NOBRA QUE TREINAMOS NA *SALA DE PERIGO!*
EXCELENTE, COLOSSUS! SE NOSSO DESTEMIDO LÍDER CONSIDEROU MINHA ÚLTIMA ESTRATÉGIA *EXI-BICIONISTA...*
...ESPERE SÓ ATÉ VER *ESTA!*
WHOK!
MORDA-SE DE INVEJA, OLGA KORBUT!
MEU AMIGO, A *CAMARADA KORBUT* É UMA DEDICADA E CONSCIENTE ARTISTA DO *POVO SOVIÉTICO.*
NÃO DEVIA *CAÇOAR* DELA.
RAKAM!

FZAM!
ESSE FOI O ÚLTIMO. DESTRUÍMOS MAIS DE UMA DÚZIA DE ROBÔS EM CINCO MINUTOS.
ESTRANHO... A SALA DE PERIGO NOS DÁ MAIS TRABALHO DO QUE ESSES BONECOS DE METAL. ESTÁ FÁCIL DEMAIS...
CHAMA ISSO... DE FÁCIL?
COMPARADOS AOS SENTINELAS DE TRASK, ESSES MODELOS SÃO UMA PIADA.
O QUE LEVA À PERGUNTA: QUAL É A VERDADEIRA AMEAÇA?
JEAN E OS OUTROS? E A TEMPESTADE?
ELA ESTÁ VAGANDO LÁ FORA... PODE TER SE FERIDO!
TENHO A IMPRESSÃO DE QUE, QUANTO MAIS CEDO ENCONTRARMOS JEAN E OS OUTROS, MAIS CEDO VAMOS DESCOBRIR.
CALMA, COLOSSUS. EU SEI COMO VOCÊ SE SENTE.
SABE NADA!
ELA É NOSSA AMIGA, UMA COLEGA COMBATENTE... E PODE TER MORRIDO!
VOCÊ ESTÁ AGINDO COMO SE NÃO SE IMPORTASSE! POIS SAIBA QUE EU SOU DIFERENTE!
VOCÊ MUITO ME HONRA, AMIGO.
FICO MUITO AGRADECIDA.
HÃ?!
TEMPESTADE... ORORO!! VOCÊ ESTÁ AQUI!
ESTÁ VIVA!!
AO QUE TUDO INDICA.
NEM ACREDITO! É BOM DEMAIS PRA SER VERDADE!
QUANDO TE VI SER TRAGADA PRA FORA DO ÔNIBUS ESPACIAL, PENSEI QUE FOSSE O FIM!

EU SEMPRE FUI... DURA DE MATAR, GAROTO...
...MAS SINTO QUE É MAIS FÁCIL SOBREVIVER AOS SENTINELAS DO QUE AOS SEUS ABRAÇOS DE URSO.
HEIN? AH... DESCULPA! É QUE EU FIQUEI TÃO FELIZ DE TE VER! ALIÁS, TODOS FICAMOS, NÉ, CICLOPE?
SCOTT...
IMAGENS NA MINHA MENTE! NÃO CONSIGO-- JEAN!
AJUDE-NOS, SCOTT. O TEMPO ESTÁ ACABANDO PRA MIM E PRO PROFESSOR X... MAL DÁ PRA FAZER CONTATO.
BANSHEE E WOLVERINE ESTÃO NAS CELAS DE DETENÇÃO DO CONVÉS B.
EU E O PROFESSOR, NA CENTRAL DE CONTROLE.
MAS CORRA, SCOTT... CORRA! STEVEN LANG PRETENDE NOS MATAR!
COLOSSUS, TEMPESTADE, NOTURNO... SIGAM AS PLACAS ATÉ O CONVÉS B! VÃO ENCONTRAR BANSHEE E WOLVERINE LÁ.
SOLTEM OS DOIS E ME ENCONTREM NA CENTRAL DE COMANDO.
DEPRESSA! NÃO HÁ TEMPO A PERDER!
MAS, CICLOPE, VOCÊ VAI FICAR SOZINHO!
E SE HOUVER MAIS SENTINELAS?
PODE DEIXAR QUE EU ME VIRO, TEMPESTADE.
JÁ DEI MINHAS ORDENS... OBEDEÇAM!
QUANTO AO SR. STEVEN LANG... O PODEROSO CHEFÃO DESTA BANHEIRA ESPACIAL...
ELE É MEU, X-MEN! É SÓ MEU!!

VOU REPETIR PELA ÚLTIMA VEZ, PESSOAL... SAIAM JÁ DAQUI! VOCÊ VEM COMIGO, DR. CORBEAU! NÃO QUERO QUE SEJA PISOTEADO POR UM SENTINELA NO ESCURO.
HÃ... SIM, CLARO. ESCUTE, CICLOPE, NÃO ACHA QUE FOI MEIO DURO COM ELES?
SE BEM QUE... VOCÊ DEVE TER COISAS MAIS IMPORTANTES EM MENTE, CERTO?
CICLOPE NEM RESPONDE... E NÃO PRECISA.
JÁ VI QUE AS ANOTAÇÕES DE TRASK QUE USEI PRA RECONSTRUIR OS SENTINELAS ESTAVAM INCOMPLETAS... E OBTIVE ROBÔS DE QUINTA CATEGORIA.
NÃO QUE IMPORTE. JÁ EXTRAÍ TODOS OS DADOS DE QUE PRECISO DE VOCÊS DOIS... O QUE OS TORNA DISPENSÁVEIS.
SEUS AMIGOS PODEM TER TOMADO ESTA ESTAÇÃO, SRTA. GREY...
...MAS RECEIO QUE NÃO ESTARÁ VIVA PRA COMPARTILHAR DE SUA "VITÓRIA".
FTHOM!
MEU DEUS!
ZZZZZZ
ELA VAI ESTAR MAIS VIVA DO QUE VOCÊ, CANALHA!
SOLTE JEAN E O PROFESSOR, CORBEAU...
...ENQUANTO CUIDO DO LANG PESSOALMENTE.
BRAK!
COMO É ENFRENTAR ALGUÉM DE IGUAL PRA IGUAL, SEU MONSTRO? ALGUÉM CAPAZ DE REAGIR?
RESPONDE, LANG! RESPONDE!!
POR DEUS, CICLOPE... PARA! VAI MATAR O HOMEM!
RESPONDE!!

DE REPENTE...
SCOTT... ATRÁS DE VOCÊ! TEM ALGUÉM NA SALA AO LADO!
QUEM É, JEAN? OUTRO SENTINELA?
NÃO, NÃO É.
ZAK!
AAARRRGH!
NÃO... NÃO É POSSÍVEL!
POR FAVOR, NÃO PODE SER VOCÊ.
MAS É, SENHORITA. A GRANDE IRONIA...
...O MAIOR E INVENCÍVEL INIMIGO.
ESSE É O NÚCLEO DO PROJETO ARMAGEDOM, QUERIDA... E NÃO OS PATÉTICOS SENTINELAS.
MAS ADMITO QUE TINHA ESPERANÇAS POR ELE.
RESISTIR É INÚTIL. SEUS DOTES PSÍQUICOS ESTÃO SENDO NEUTRALIZADOS POR UMA MENTE SIMILAR À SUA...
"OU SEJA, VOCÊ NÃO TERÁ COMO AVISAR OS DEMAIS X-MEN ATÉ SER TARDE DEMAIS."
"LEVEM E PREPAREM A MOÇA, MINHAS MASCOTES..."
"...POIS NOSSO ATO FINAL ESTÁ PRESTES A COMEÇAR."
BANSHEE... AMIGOS... OLHEM!
EU ESTOU OLHANDO, MAS NÃO ACREDITO NEM UM POUCO!
ACH, É PIADA, NÃO? SE NÃO FOR, É UM PESADELO.

SE FOR, MEU CARO, É DE PÉSSIMO GOSTO... DO TIPO QUE OS X-MEN NÃO PRECISAM OUVIR...
...ASSIM COMO NÃO PRECISAMOS DE IMPOSTORES.
IMPOSTORES? NADA DISSO, CICLOPE. NÓS SOMOS OS X-MEN!
NEM VEM, DONA!
CONCORDO, HOMEM DE GELO! ESSES FARSANTES SÃO OS ADVERSÁRIOS MAIS LETAIS QUE VOCÊS JÁ ENFRENTARAM.
PORTANTO, ATAQUEM, MEUS X-MEN! DEMONSTREM A MESMA CLEMÊNCIA QUE ELES TERIAM POR VOCÊS...
ATAQUEM ESSES IMPOSTORES...
...E MATEM TODOS ELES!!
A SEGUIR:
NOSSA CATACLÍSMICA CENTÉSIMA EDIÇÃO... UM CONTO DE TRAGÉDIA E TRIUNFO!
X-MEN VS. X-MEN ATÉ A MORTE!

https://tudohqemanga.com.br
/tudohqemanga

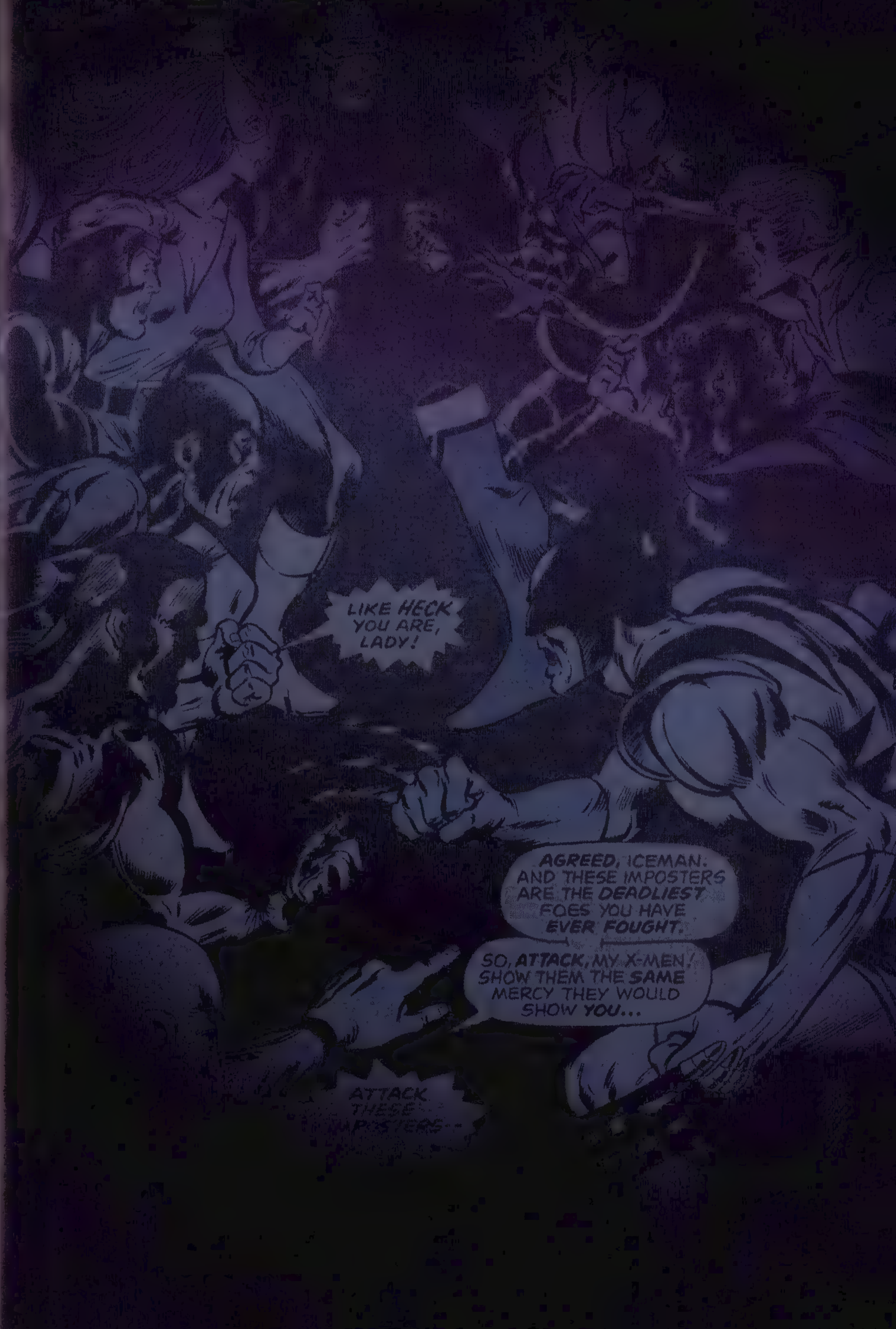

UNCANNY X-MEN 100
ARTE DA CAPA

Ciclope. Tempestade. Banshee. Noturno. Wolverine. Colossus. Filhos do átomo, alunos de Charles Xavier. MUTANTES — temidos e odiados pelo mundo que juraram proteger. Eles são os heróis mais ESTRANHOS de todos os tempos!
Stan Lee APRESENTA:
OS FABULOSOS X-MEN!™
VOCÊS OUVIRAM O PROFESSOR X, PESSOAL! ESSES IMPOSTORES SÃO OS INIMIGOS MAIS MORTÍFEROS QUE JÁ ENFRENTAMOS...
ENTÃO, O QUE A GENTE TÁ ESPERANDO? VAMOS ACABAR COM ELES!
E TEM QUE SER AGORA!
UMA GARGALHADA MALÉVOLA ECOA PELOS CORREDORES ESCURECIDOS DE UMA PLATAFORMA ORBITAL ABANDONADA HÁ MUITO TEMPO PELA SHIELD.
E A RISADA DE STEVEN LANG, DIRETOR DO PROJETO ARMAGEDOM... A RISADA DE ALGUÉM QUE ACABA DE CHEGAR À...
VITÓRIA! EU VENCI!
DAQUI A POUCO, X-MAN VAI MATAR X-MAN... E, QUANDO O CONFRONTO CHEGAR AO FIM, NINGUÉM NA TERRA SERÁ CAPAZ DE ME IMPEDIR DE ATINGIR MEU OBJETIVO MAIOR...
...O EXTERMÍNIO DA ESPÉCIE MUTANTE!
CHRIS CLAREMONT ROTEIRO
DAVE COCKRUM ARTE
BONNIE W.: CORES
MARV WOLFMAN EDITOR
PERDIDOS NO ESPAÇO

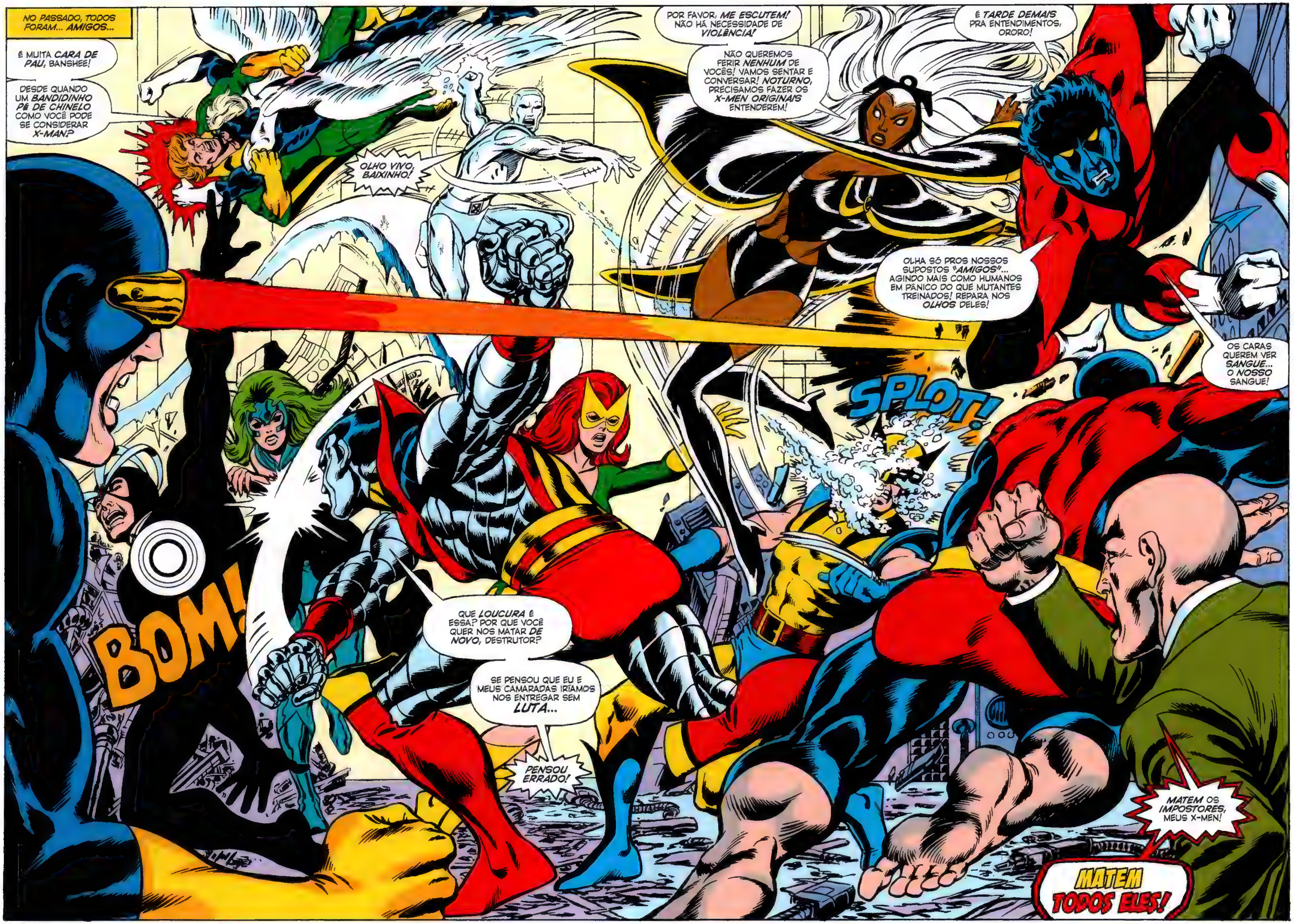
NO PASSADO, TODOS FORAM... AMIGOS...
É MUITA CARA DE PAU, BANSHEE!
DESDE QUANDO UM BANDIDINHO PÉ DE CHINELO COMO VOCÊ PODE SE CONSIDERAR X-MAN?
OLHO VIVO, BAIXINHO!
POR FAVOR, ME ESCUTEM! NÃO HÁ NECESSIDADE DE VIOLÊNCIA!
NÃO QUEREMOS FERIR NENHUM DE VOCÊS! VAMOS SENTAR E CONVERSAR! NOTURNO, PRECISAMOS FAZER OS X-MEN ORIGINAIS ENTENDEREM!
É TARDE DEMAIS PRA ENTENDIMENTOS, ORORO!
OLHA SÓ PROS NOSSOS SUPOSTOS "AMIGOS"... AGINDO MAIS COMO HUMANOS EM PÂNICO DO QUE MUTANTES TREINADOS! REPARA NOS OLHOS DELES!
OS CARAS QUEREM VER SANGUE... O NOSSO SANGUE!
SPLOT!
BOM!
QUE LOUCURA É ESSA? POR QUE VOCÊ QUER NOS MATAR DE NOVO, DESTRUTOR?
SE PENSOU QUE EU E MEUS CAMARADAS IRÍAMOS NOS ENTREGAR SEM LUTA...
PENSOU ERRADO!
MATEM OS IMPOSTORES, MEUS X-MEN!
MATEM TODOS ELES!

TEM UM DELES ATRÁS DE MIM.
BED!
VOCÊ É O TAL *FERA*, NÃO?
TE *RECONHECI* DE FOTOS ANTIGAS.
MAS PENSEI QUE TIVESSE FICADO TODO *PELUDO* E ENTRADO PROS *VINGADORES*.
ELFO ANTROPOMÓRFICO! O ÁGIL FERA JAMAIS FOI HIRSUTO...
...E, QUANTO AO RESTO...
ELES TE *EXPULSARAM?*
GULP
PERDÃO, MEU AMIGO...
...MAS JÁ QUE VOCÊ NÃO VEM A MIM, O FERA, COM TODA A SUA *DESTREZA*, DECERTO...
...*IRÁ ATÉ VOCÊ!*
A VELOCIDADE... E A AGILIDADE DELE... SÃO *FENOMENAIS!* NUNCA VI NADA IGUAL!
UNNNGH
WOK!
OOPS. PERDOE-ME, DESTEMIDO LÍDER!
PARECE QUE O LOCAL ESTÁ MAIS *LOTADO* DO QUE IMAGINEI.
EEI!
CICLOPE! *POR QUE* ESTAMOS BRIGANDO ENTRE NÓS? E QUANTO À AMEAÇA DE *STEVEN LANG* E SEUS SENTINELAS?
ESPERE... QUE HOUVE COM SEU *VISOR?*
ACHO QUE SE ENGANOU, MOÇO.
VOCÊ É A AMEAÇA!
E, COMO TAL, SERÁ *ELIMINADO* AQUI E AGORA!

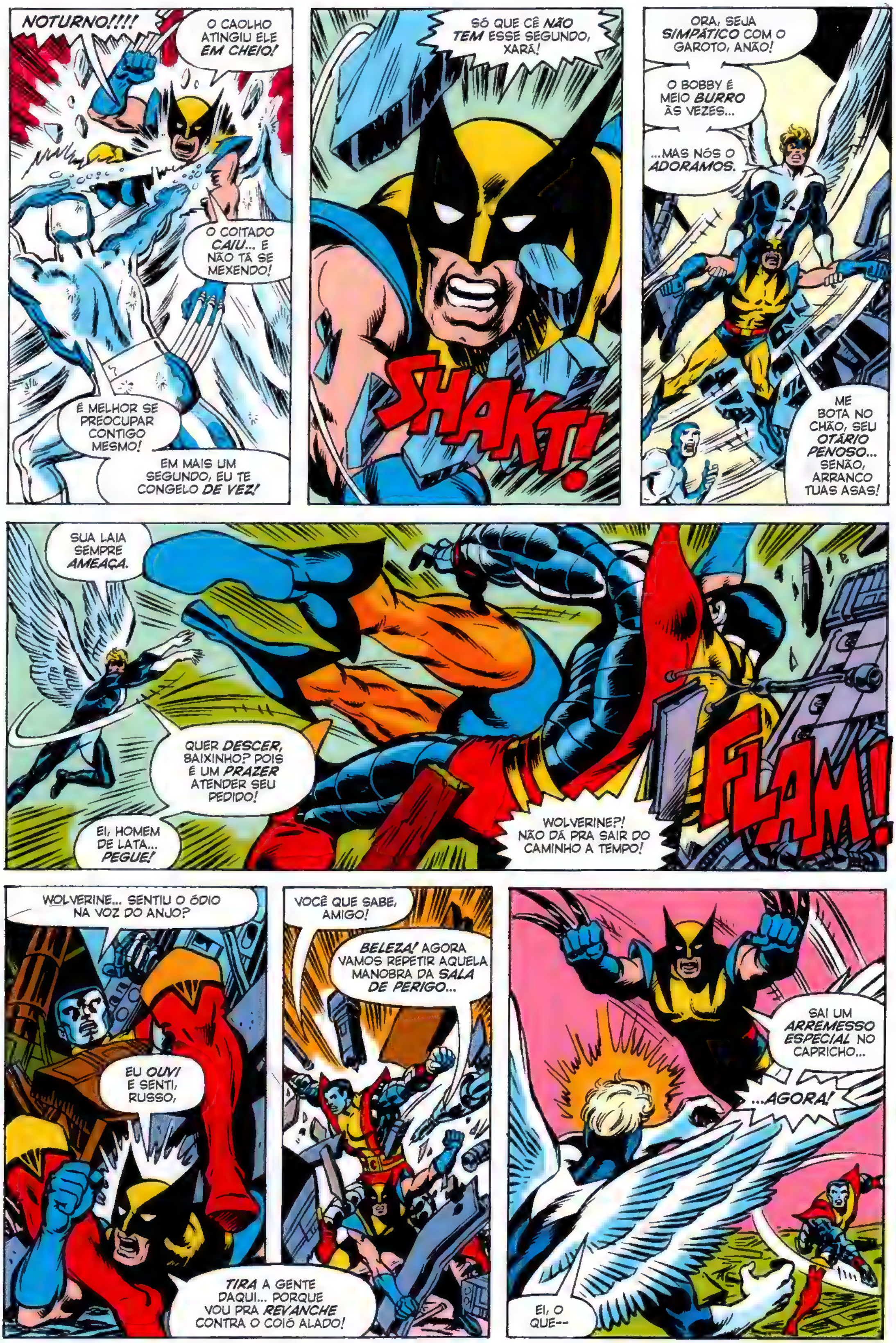
NOTURNO!!!!
O CAOLHO ATINGIU ELE EM CHEIO!
O COITADO CAIU... E NÃO TÁ SE MEXENDO!
É MELHOR SE PREOCUPAR CONTIGO MESMO!
EM MAIS UM SEGUNDO, EU TE CONGELO DE VEZ!
SÓ QUE CÊ NÃO TEM ESSE SEGUNDO, XARÁ!
SHAKT!
ORA, SEJA SIMPÁTICO COM O GAROTO, ANÃO!
O BOBBY É MEIO BURRO ÀS VEZES...
...MAS NÓS O ADORAMOS.
ME BOTA NO CHÃO, SEU OTÁRIO PENOSO... SENÃO, ARRANCO TUAS ASAS!
SUA LAIA SEMPRE AMEAÇA.
QUER DESCER, BAIXINHO? POIS É UM PRAZER ATENDER SEU PEDIDO!
EI, HOMEM DE LATA... PEGUE!
WOLVERINE?! NÃO DÁ PRA SAIR DO CAMINHO A TEMPO!
FLAM!
WOLVERINE... SENTIU O ÓDIO NA VOZ DO ANJO?
EU OUVI E SENTI, RUSSO,
TIRA A GENTE DAQUI... PORQUE VOU PRA REVANCHE CONTRA O COIÓ ALADO!
VOCÊ QUE SABE, AMIGO!
BELEZA! AGORA VAMOS REPETIR AQUELA MANOBRA DA SALA DE PERIGO...
SAI UM ARREMESSO ESPECIAL NO CAPRICHO...
...AGORA!
EI, O QUE--

ESSA FOI SUA ÚLTIMA BRINCADEIRINHA, CARA!
SE QUERIA SABER *QUAL* X-MAN VAI TE MANDAR DIRETO PRO *INFERNO*, PODE ANOTAR MEU NOME:
DESTRUTOR!
EU... *SEI* QUEM VOCÊ É... *ASSASSINO!*
JAMAIS SONHEI QUE HOUVESSE *TAMANHO* PODER! SE EU FOSSE HUMANO, TERIA *FRITADO!*
MAS ATÉ MEU CORPO BLINDADO TEM *LIMITES*... E ALEX SUMMERS ESTÁ ME CAUSANDO *DOR!*
NÃO VOU AGUENTAR MUITO MAIS.
MAS... VOU RESISTIR... *PRECISO*... SOBREVIVER!
ESCUTE AQUI, DESTRUTOR... EU VOU ATRÁS DE VOCÊ...
...E NINGUÉM VAI ME DETER!!
VOCÊ JÁ TENTOU NOS MATAR A SANGUE-FRIO *DUAS VEZES*... TRAINDO SEUS *AMIGOS* E CAMARADAS.*
ATACOU SEM MOTIVO, EXPLICAÇÃO *OU* PIEDADE... COMO UM SELVAGEM DESCONTROLADO!
VOCÊ É *DESPREZÍVEL!*
(*) CONFORME VIMOS EM X-MEN 97. —MARV
EU *JURO* QUE, A PARTIR DE HOJE, VOCÊ NÃO VAI TENTAR MATAR NINGUÉM...
KROM!
...NUNCA MAIS!

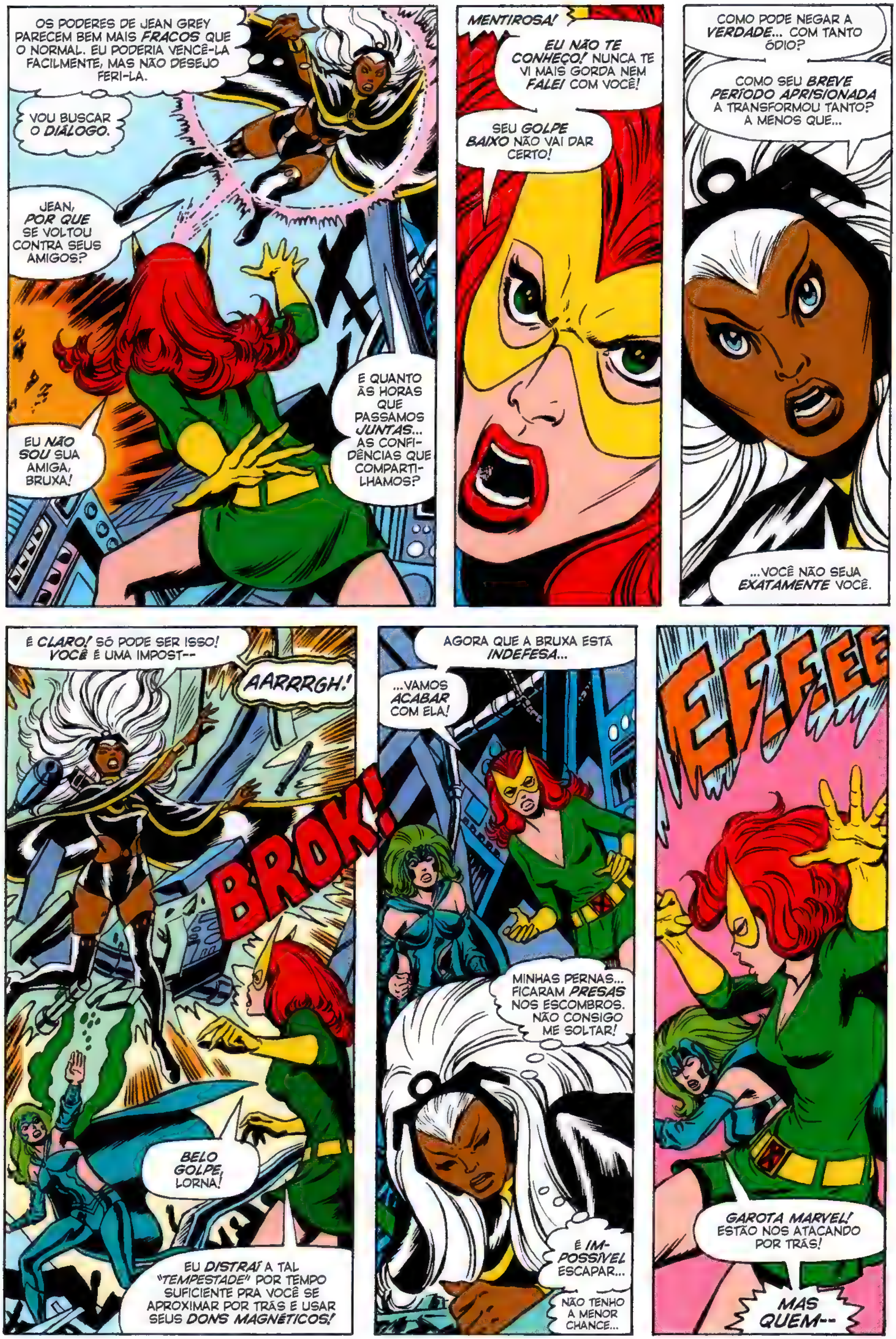
OS PODERES DE JEAN GREY PARECEM BEM MAIS FRACOS QUE O NORMAL. EU PODERIA VENCÊ-LA FACILMENTE, MAS NÃO DESEJO FERI-LA.
VOU BUSCAR O DIÁLOGO.
JEAN, POR QUE SE VOLTOU CONTRA SEUS AMIGOS?
EU NÃO SOU SUA AMIGA, BRUXA!
E QUANTO ÀS HORAS QUE PASSAMOS JUNTAS... AS CONFIDÊNCIAS QUE COMPARTILHAMOS?
MENTIROSA!
EU NÃO TE CONHEÇO! NUNCA TE VI MAIS GORDA NEM FALEI COM VOCÊ!
SEU GOLPE BAIXO NÃO VAI DAR CERTO!
COMO PODE NEGAR A VERDADE... COM TANTO ÓDIO?
COMO SEU BREVE PERÍODO APRISIONADA A TRANSFORMOU TANTO? A MENOS QUE...
...VOCÊ NÃO SEJA EXATAMENTE VOCÊ.
É CLARO! SÓ PODE SER ISSO! VOCÊ É UMA IMPOST--
AARRRGH!
BROK!
BELO GOLPE, LORNA!
EU DISTRAÍ A TAL "TEMPESTADE" POR TEMPO SUFICIENTE PRA VOCÊ SE APROXIMAR POR TRÁS E USAR SEUS DONS MAGNÉTICOS!
AGORA QUE A BRUXA ESTÁ INDEFESA...
...VAMOS ACABAR COM ELA!
MINHAS PERNAS... FICARAM PRESAS NOS ESCOMBROS. NÃO CONSIGO ME SOLTAR!
É IMPOSSÍVEL ESCAPAR...
NÃO TENHO A MENOR CHANCE...
EEEEEE
GAROTA MARVEL! ESTÃO NOS ATACANDO POR TRÁS!
MAS QUEM--

É O *BANSHEE*... USANDO SUA RAJADA SÔNICA PRA NOS AFASTAR DA TEMPESTADE!
VENHA, LORNA! TEMOS QUE NOS REAGRUPAR!
ESSES IMPOSTORES MAL NOS CONTIVERAM DESTA VEZ. COM OUTRO ATAQUE, *ACABAMOS* COM ELES!
ISSO MESMO, COVARDES! FUJAM PROS SEUS *BURACOS!*
ENQUANTO CORREM, AGRADEÇAM A DEUS PORQUE EU NUNCA *MATO!*
COLOSSUS... MINHA PERNA...
NÃO TENHA MEDO... EU TE SOLTO NUM MINUTO.
ELES VÃO VOLTAR A ATACAR A QUALQUER MOMENTO.
NOSSA ÚNICA CHANCE É TRABALHAR EM EQUIPE.
EI! ONDE É QUE O WOLVERINE SE METEU?!
TÔ BEM AQUI, IRLANDÊS... PARTINDO PRA CIMA DO CHEFÃO!
XAVIER!
EU VIM TE *CHAMAR NA CHINCHA*, CARECA!
COMO EU TENHO *PAVIO CURTO*, SÓ VOU TE DAR *TRÊS SEGUNDOS* PRA DESEMBUCHAR! CAPRICHA NAS *RESPOSTAS*...
...SENÃO, JÁ VIU!
SUAS AMEAÇAS *NÃO* ME IMPRESSIONAM, WOLVERINE.
ALIÁS, VOCÊ ME IMPRESSIONA *MUITO POUCO.*
EITA!
COM UM SÓ *GOLPE MENTAL*, EU PODERIA *LIQUIDÁ-LO* AQUI E AGORA, HOMENZINHO...
...MAS MEU *PUNHO* TEM TODO O PODER QUE VOCÊ MERECE!
POW!

EM PÉ, AMIGO. QUERO TER A SATISFAÇÃO DE DERRUBÁ-LO OUTRA VEZ.
BELO SOCO, P'SOR. SÓ QUE...
...NÃO VOU CAIR UMA SEGUNDA VEZ.
PELO CONTRÁRIO, SELVAGEM! VOCÊ VAI CAIR.
SÓ QUE PRA NUNCA MAIS LEVANTAR.
PARABÉNS, JEAN! ESSE CRETINO ARROGANTE NÃO TEM A MENOR CHANCE CONTRA NOSSOS DOTES MENTAIS!
DEUS... PARECE QUE... MEU CÉREBRO... TÁ QUEIMANDO. NÃO DÁ PRA PENSAR DIREITO...
SÓ POSSO ME GUIAR... PELOS INSTINTOS.
INSTINTOS... E SENTIDOS...
AGORA NÃO DEMORA, PROFESSOR.
BEM... AÍ, GURIA.
CÊS ENTENDERAM TUDO ERRADO... SÓ PORQUE DEMOREI PRA SACAR.
EU SOU QUE NEM UM ANIMAL.
NÃO RECONHEÇO SÓ PELO ROSTO...
...MAS TAMBÉM PELO CHEIRO, PELA VOZ...
EU CONHEÇO JEAN GREY.
E, DONA, PODE CRER...
...TU NÃO É JEAN GREY!
NÃO HÁ NEM TEMPO PARA GRITAR.
PELO FANTASMA DE LÊNIN...
WOLVERINE... SEU MANÍACO HOMICIDA...
O QUE VOCÊ FEZ?!?
COMPUTADOR, ALTERAR PRA CÂMERA 3 IMEDIATA-MENTE!
PRECISO VER O QUE ACONTECEU.

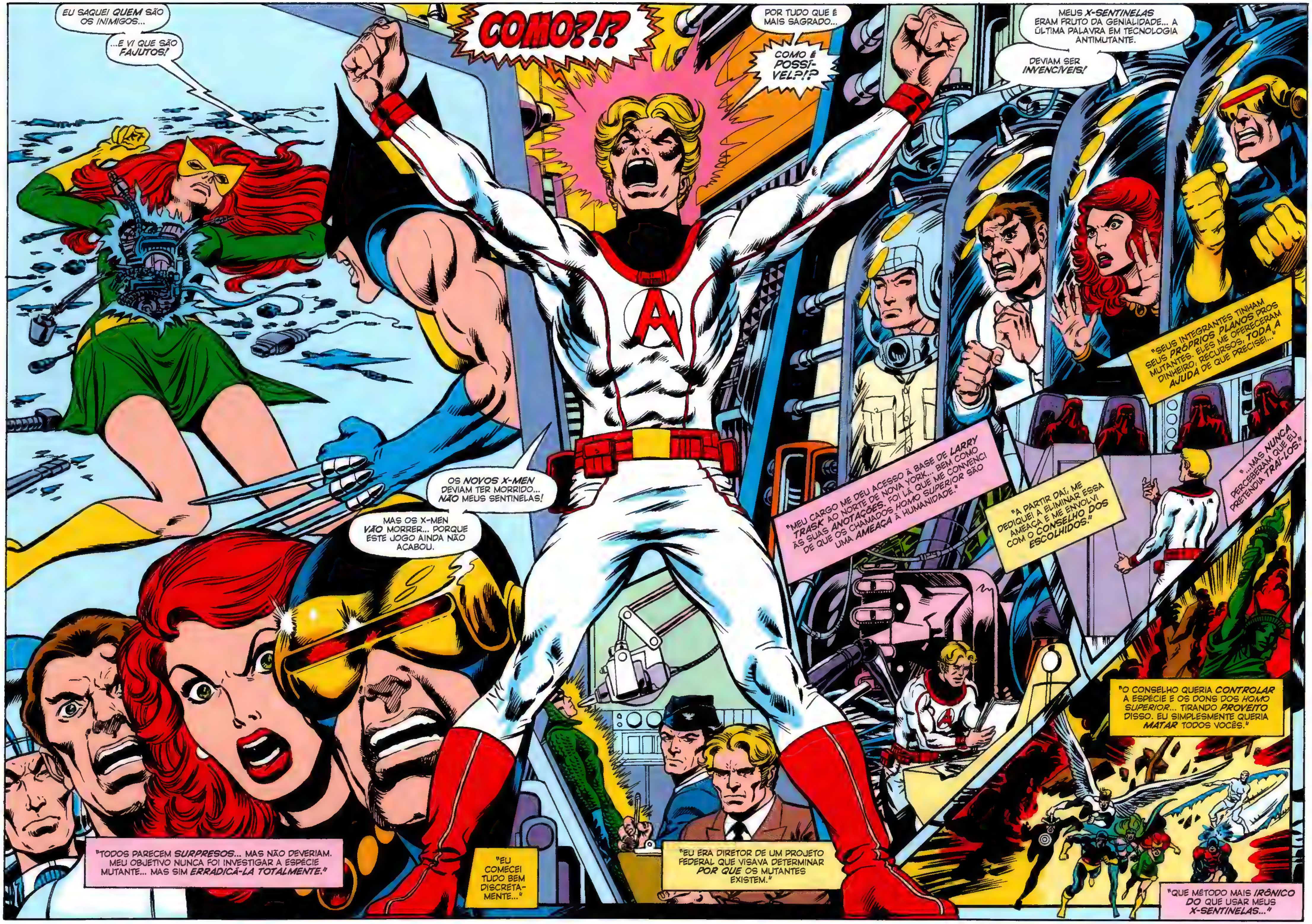
EU SAQUEI QUEM SÃO OS INIMIGOS...
...E VI QUE SÃO FAJUTOS!
COMO?!?
POR TUDO QUE É MAIS SAGRADO...
COMO É POSSÍ-VEL?!?
MEUS X-SENTINELAS ERAM FRUTO DA GENIALIDADE... A ÚLTIMA PALAVRA EM TECNOLOGIA ANTIMUTANTE.
DEVIAM SER INVENCÍVEIS!
OS NOVOS X-MEN DEVIAM TER MORRIDO... NÃO MEUS SENTINELAS!
MAS OS X-MEN VÃO MORRER... PORQUE ESTE JOGO AINDA NÃO ACABOU.
"TODOS PARECEM SURPRESOS... MAS NÃO DEVERIAM. MEU OBJETIVO NUNCA FOI INVESTIGAR A ESPÉCIE MUTANTE... MAS SIM ERRADICÁ-LA TOTALMENTE."
"EU COMECEI TUDO BEM DISCRETA-MENTE..."
"EU ERA DIRETOR DE UM PROJETO FEDERAL QUE VISAVA DETERMINAR POR QUE OS MUTANTES EXISTEM."
"MEU CARGO ME DEU ACESSO À BASE DE LARRY TRASK AO NORTE DE NOVA YORK... BEM COMO ÀS SUAS ANOTAÇÕES. FOI LÁ QUE ME CONVENCI DE QUE OS CHAMADOS HOMO SUPERIOR SÃO UMA AMEAÇA À HUMANIDADE."
"A PARTIR DAÍ, ME DEDIQUEI A ELIMINAR ESSA AMEAÇA E ME ENVOLVI COM O CONSELHO DOS ESCOLHIDOS."
"SEUS INTEGRANTES TINHAM SEUS PRÓPRIOS PLANOS PROS MUTANTES. ELES ME OFERECERAM DINHEIRO, RECURSOS, TODA A AJUDA DE QUE PRECISEI..."
"...MAS NUNCA PERCEBERAM QUE EU PRETENDIA TRAÍ-LOS!"
"O CONSELHO QUERIA CONTROLAR A ESPÉCIE E OS DONS DOS HOMO SUPERIOR... TIRANDO PROVEITO DISSO. EU SIMPLESMENTE QUERIA MATAR TODOS VOCÊS."
"QUE MÉTODO MAIS IRÔNICO DO QUE USAR MEUS X-SENTINELAS..."

...OS MAIS ESTRANHOS DEFENSORES DA ESPÉCIE MUTANTE COMO SEUS EXECUTORES?
E QUE MELHORES VÍTIMAS PARA OS X-SENTINELAS DO QUE OS VERDADEIROS X-MEN?
MAS UMA DERROTA NÃO SIGNIFICA QUE A GUERRA-- HÃ?!?
DEUS, O TUBO NEGATIVO ESTÁ... INCAN-DESCENTE!
RRAK!
DR. LANG!
VOCÊ JÁ FALOU DEMAIS!
AH, MEU DEUS.
HOJE É O DIA DA LIBERTAÇÃO! PODEM SE SOLTAR!
FRAK!
O PROFESSOR...
...AINDA ESTÁ INCONSCIENTE!
NÃO SE PREOCUPE, SRTA. GREY. EU PEGO CHARLES.
QUE PRESSA É ESSA, LANG? QUANTA GROSSERIA!
SE BEM QUE... O QUE SE PODE ESPERAR DE UM COVARDE ASSASSINO?
SKOW!
COVARDE?! VOCÊ OUSA ME CHAMAR DE COVARDE?!
EU SOU UM HOMEM DE VERDADE!
E BEM MAIS DO QUE VOCÊ PODE SER, PORCO MUTANTE!
OUVIU BEM, "HOMO SUPERIOR"? HOMEM DE VERDADE!
MELHOR QUE QUALQUER UM DE VOCÊS!
E, AGORA QUE CHEGUEI À MINHA NAVETA, VOU PROVAR!

VOCÊ NÃO ESTÁ PROVANDO NADA, LANG... A NÃO SER O QUANTO SUA MENTE É DOENTIA!
SKRAZ!
JÁ ENFRENTEI MUITOS VILÕES NA MINHA VIDA...
...MAS, ATÉ TE CONHECER, NUNCA ODIEI NENHUM.
VOCÊ NOS CAÇOU SEM PIEDADE. QUERIA NOS EXTERMINAR...
...SÓ PORQUE SOMOS DIFERENTES DO SEU CONCEITO DE HUMANIDADE!
QUEM VOCÊ PENSA QUE É?
E, PRA SUA INFORMAÇÃO, DR. LANG...
...VOCÊ NÃO VAI MATAR MAIS NINGUÉM HOJE.
MEUS CONTROLES... ESTÃO SE MOVENDO SOZINHOS!
PRECISO SAIR DAQUI... ANTES QUE OS X-MEN ME CAPTUREM
EU CONSIGO! SOU UM SER HUMANO... SUPERIOR A QUALQUER BRUXA MUTANTE!
BASTA USAR A POTÊNCIA MÁXIMA DOS PROPULSORES...
OH, NÃO! OS CONTROLES EMPERRARAM! NÃO DÁ PARA MANOBRAR!
SOCORRO! ALGUÉM... X-MEN, ME AJUDEM! VOU COLIDIR COM O MONITOR!
ESTOU PRESTES A--

CRASH!
EU ENCONTREI OS OUTROS X-MEN, CAMARADAS! ELES ESTÃO VIVOS!
ENTÃO PARA DE FALAR, COLOSSUS! PEGUE TODOS PRA CAIRMOS FORA! ESTA SEÇÃO INTEIRA DA PLATAFORMA SE INCENDIOU, E O FOGO ESTÁ SE ALASTRANDO!
OS CAPANGAS DO LANG JÁ FUGIRAM EM MÓDULOS DE REENTRADA ORBITAL... E SOMOS OS ÚNICOS QUE SOBRARAM!
ESTA ESTAÇÃO PODE EXPLODIR A QUALQUER MOMENTO!
POUCOS MINUTOS DEPOIS...
O FOGO QUASE CHEGOU ÀS CÉLULAS DE COMBUSTÍVEL, DR. CORBEAU.
NÃO TEMOS MUITO TEMPO.
ENGANO SEU, CICLOPE... TEMOS TODO O TEMPO DO MUNDO...
...POIS NÃO VAMOS A LUGAR ALGUM. NÃO NESTA BANHEIRA.
NOSSO CONFRONTO COM OS SENTINELAS DEVE TER AVARIADO O COMPUTADOR DE BORDO*... E, SEM ELE, ESTAMOS PERDIDOS!
(*) HISTÓRIA ANTERIOR.
E QUANTO À REENTRADA MANUAL?
O QUE TEM, WOLVERINE?
CASO NÃO TENHA NOTADO...
...ABRIRAM UM ROMBO ENORME NO CASCO DO ÔNIBUS ESPACIAL E, MAIS UMA VEZ, GRAÇAS AOS SENTINELAS, NÃO DISPOMOS DE TRAJES ESPACIAIS QUE FUNCIONEM.
SÓ QUE ESSE É O MENOR DOS NOSSOS PROBLEMAS.

ICH... VERSTEHE, HERR DOKTOR.
A TEMPESTADE SOLAR.
EXATO, NOTURNO. É A PIOR DOS ÚLTIMOS ANOS. O COMPUTADOR DEVIA NOS GUIAR ATRAVÉS DELA ENQUANTO NOS PROTEGÍAMOS NA "CÉLULA DE VIDA" DO ÔNIBUS.
MAS NÃO TEMOS COMPUTADOR.
POSSO TENTAR FAZER A REENTRADA PESSOALMENTE, MAS NÃO DURARIA TRINTA SEGUNDOS NA TEMPESTADE.
UM DE VOCÊS TALVEZ SOBREVIVESSE, MAS NENHUM SABE PILOTAR A NAVE. ENFIM, PRECISAMOS DE ALGUÉM COM AS DUAS CARACTERÍSTICAS, MAS ESSA PESSOA NÃO EXISTE.
ERRADO, DOUTOR.
EU SOU ESSA PESSOA.
FICOU LOUCA, JEAN?
DESDE QUANDO VOCÊ É UMA ASTRONAUTA EXPERIENTE?
DESDE JÁ.
FIQUE PARADO, DR. CORBEAU. SÓ VAI DOER UM POUQUINHO.
LEMBRA QUE SOU TELEPATA, SCOTT? POSSO ABSORVER TODO O CONHECIMENTO DE PILOTAGEM DO DOUTOR. NÃO VOU VIRAR UMA GRANDE PILOTO, MAS TEREI QUALIDADE SUFICIENTE DESCER E POUSAR.
E COMO VAI SOBREVIVER À TEMPESTADE SOLAR, JEANNIE?
MEUS DONS TELECINÉTICOS VÃO FILTRAR A RADIAÇÃO NOCIVA. TUDO VAI DAR CERTO!
POR QUANTO TEMPO? NEM MESMO O SEU PODER É TÃO--
UNNNGHH!
TALVEZ NÃO...
...MAS RESOLVE O PROBLEMA.
LEVE SCOTT PRA CÉLULA DE VIDA, BANSHEE.
VOCÊ BOTOU ELE PRA DORMIR, MOÇA.
ERA A INTENÇÃO.
QUANDO ELE ACORDAR, JÁ TEREMOS POUSADO.

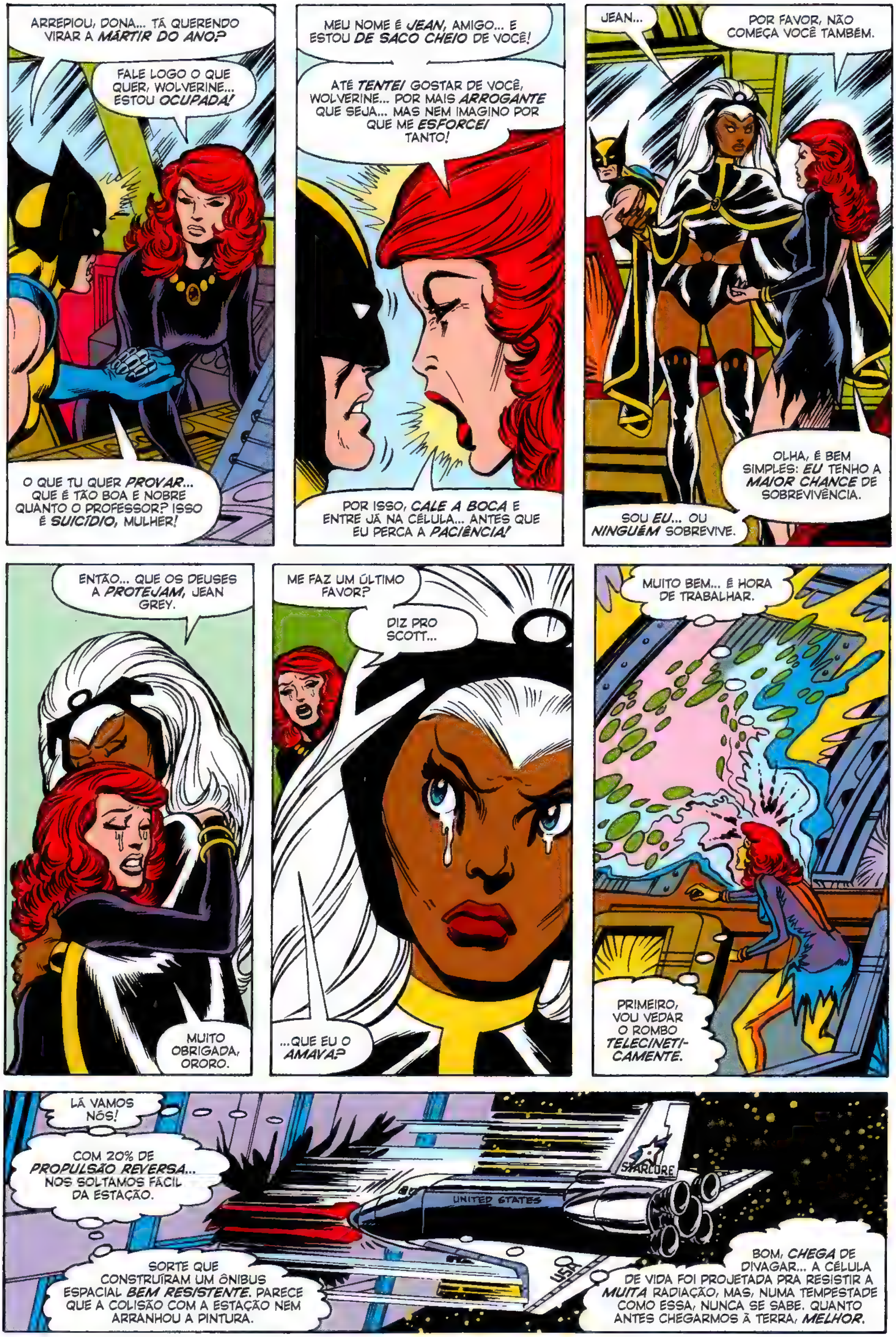
ARREPIOU, DONA... TÁ QUERENDO VIRAR A *MÁRTIR DO ANO?*
FALE LOGO O QUE QUER, WOLVERINE... ESTOU *OCUPADA!*
O QUE TU QUER *PROVAR*... QUE É TÃO BOA E NOBRE QUANTO O PROFESSOR? ISSO É *SUICÍDIO*, MULHER!
MEU NOME É *JEAN*, AMIGO... E ESTOU *DE SACO CHEIO* DE VOCÊ!
ATÉ *TENTEI* GOSTAR DE VOCÊ, WOLVERINE... POR MAIS *ARROGANTE* QUE SEJA... MAS NEM IMAGINO POR QUE ME *ESFORCEI* TANTO!
POR ISSO, *CALE A BOCA* E ENTRE JÁ NA CÉLULA... ANTES QUE EU PERCA A *PACIÊNCIA!*
JEAN...
POR FAVOR, NÃO COMEÇA VOCÊ TAMBÉM.
OLHA, É BEM SIMPLES: *EU* TENHO A *MAIOR CHANCE* DE SOBREVIVÊNCIA.
SOU *EU*... OU *NINGUÉM* SOBREVIVE.
ENTÃO... QUE OS DEUSES A *PROTEJAM*, JEAN GREY.
MUITO OBRIGADA, ORORO.
ME FAZ UM ÚLTIMO FAVOR?
DIZ PRO SCOTT...
...QUE EU O *AMAVA?*
MUITO BEM... É HORA DE TRABALHAR.
PRIMEIRO, VOU VEDAR O ROMBO *TELECINETI-CAMENTE*.
LÁ VAMOS NÓS!
COM 20% DE *PROPULSÃO REVERSA*... NOS SOLTAMOS FÁCIL DA ESTAÇÃO.
STARCORE
UNITED STATES
USA
SORTE QUE CONSTRUÍRAM UM ÔNIBUS ESPACIAL *BEM RESISTENTE*. PARECE QUE A COLISÃO COM A ESTAÇÃO NEM ARRANHOU A PINTURA.
BOM, *CHEGA* DE DIVAGAR... A CÉLULA DE VIDA FOI PROJETADA PRA RESISTIR A *MUITA* RADIAÇÃO, MAS, NUMA TEMPESTADE COMO ESSA, NUNCA SE SABE. QUANTO ANTES CHEGARMOS À TERRA, *MELHOR*.

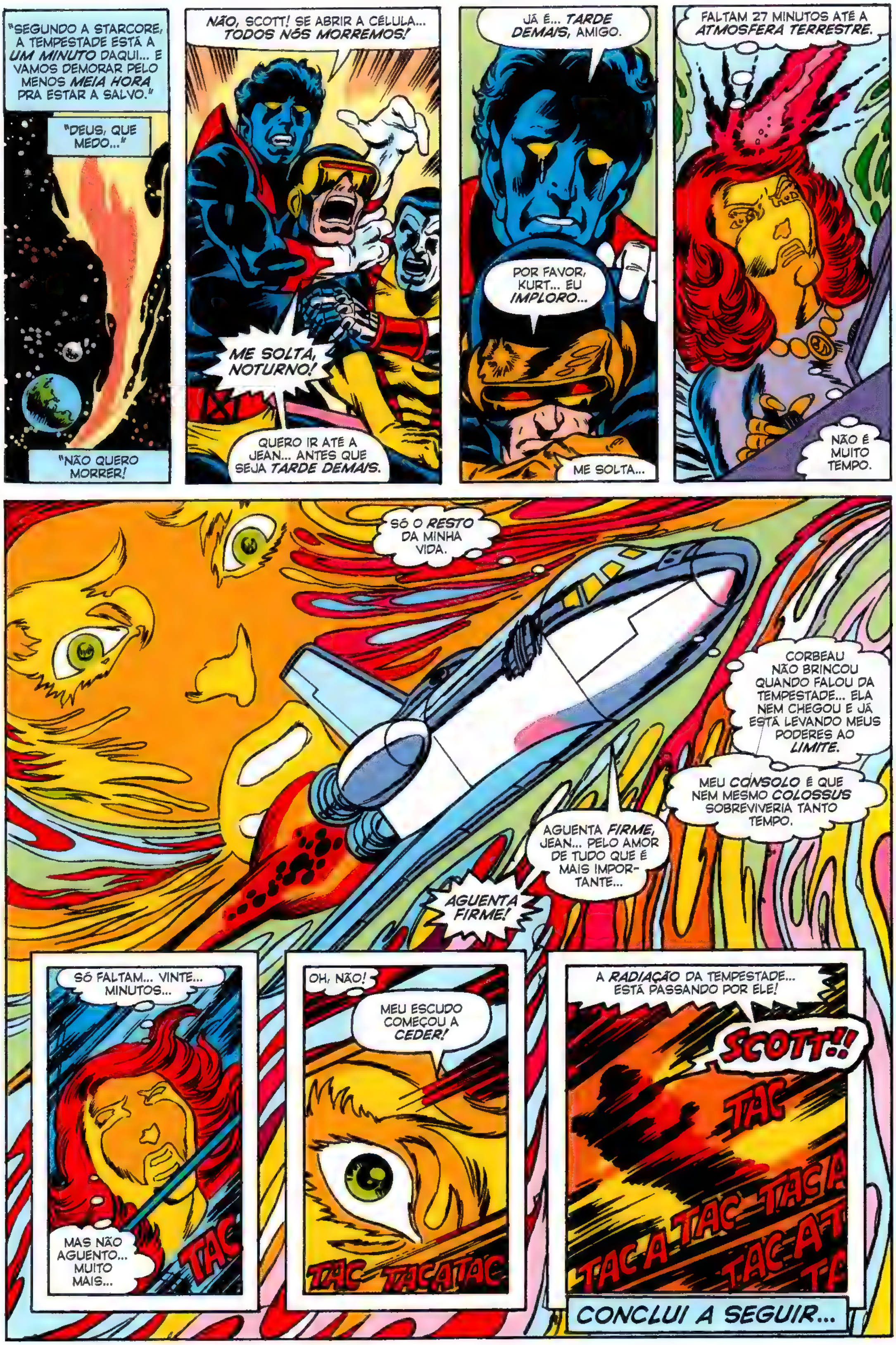
"SEGUNDO A STARCORE, A TEMPESTADE ESTÁ A UM MINUTO DAQUI... E VAMOS DEMORAR PELO MENOS MEIA HORA PRA ESTAR A SALVO."
"DEUS, QUE MEDO..."
"NÃO QUERO MORRER!
NÃO, SCOTT! SE ABRIR A CÉLULA... TODOS NÓS MORREMOS!
ME SOLTA, NOTURNO!
QUERO IR ATÉ A JEAN... ANTES QUE SEJA TARDE DEMAIS.
JÁ É... TARDE DEMAIS, AMIGO.
POR FAVOR, KURT... EU IMPLORO...
ME SOLTA...
FALTAM 27 MINUTOS ATÉ A ATMOSFERA TERRESTRE.
NÃO É MUITO TEMPO.
SÓ O RESTO DA MINHA VIDA.
CORBEAU NÃO BRINCOU QUANDO FALOU DA TEMPESTADE... ELA NEM CHEGOU E JÁ ESTÁ LEVANDO MEUS PODERES AO LIMITE.
MEU CONSOLO É QUE NEM MESMO COLOSSUS SOBREVIVERIA TANTO TEMPO.
AGUENTA FIRME, JEAN... PELO AMOR DE TUDO QUE É MAIS IMPORTANTE...
AGUENTA FIRME!
SÓ FALTAM... VINTE... MINUTOS...
MAS NÃO AGUENTO... MUITO MAIS...
TAC
OH, NÃO!
MEU ESCUDO COMEÇOU A CEDER!
TAC TACATAC
A RADIAÇÃO DA TEMPESTADE... ESTÁ PASSANDO POR ELE!
SCOTT!!
TAC
TAC-A-TAC TACA
TAC-A
CONCLUI A SEGUIR...

Uncanny X-Men 101
Arte da capa

Ciclope. Tempestade. Banshee. Noturno. Wolverine. Colossus. Filhos do átomo, alunos de Charles Xavier. MUTANTES — temidos e odiados pelo mundo que juraram proteger. Eles são os heróis mais ESTRANHOS de todos os tempos!

Stan Lee APRESENTA:

OS FABULOSOS X-MEN!™

CHRIS CLAREMONT ROTEIRO | DAVE COCKRUM DESENHOS | FRANK CHIARAMONTE ARTE-FINAL | BONNIE WILFORD CORES | ARCHIE GOODWIN EDITOR

A NAVE APARECE DO NADA NO RADAR AERONÁUTICO, A 320 QUILÔMETROS DO **AEROPORTO J. F. KENNEDY**, A CERCA DE 2.778 km/h.
ATENTO, UM CONTROLADOR DE TRÁFICO AÉREO APERTOU SEU BOTÃO DE PÂNICO, IMEDIATAMENTE LIBERANDO O CAMINHO DA NAVE DESCONHECIDA...
...E TENTOU, EM VÃO, CONTATÁ-LA.
NÃO HAVIA TEMPO PARA PREPARAR NADA. NUM MINUTO, O OBJETO VOADOR ESTAVA NUM EXTREMO DO RADAR. NO OUTRO, PASSOU UIVANDO SOBRE LONG BEACH E CEDARHURST...
...EM SUA DESESPERADA TENTATIVA DE POUSAR ANTES DE SE DESMANTELAR EM PLENO AR.
NÃO QUE FAÇA MUITA DIFERENÇA NO FINAL.
KARAM!
OS X-MEN NÃO ESPERAVAM CHEGAR TÃO LONGE QUANDO FORAM ATINGIDOS PELA TEMPESTADE SOLAR E OS REGISTROS NOS SENSORES DE RADIAÇÃO **ULTRAPASSARAM** QUALQUER ESCALA. O GRUPO SABIA QUE JEAN GREY ESTAVA **CONDENADA**... ASSIM COMO ELE...
SCREEEEEEEE
...MAS, QUANDO A NAVE CHEGOU À ATMOSFERA E OBVIAMENTE SE ENCONTRAVA SOB CONTROLE HUMANO, TODOS PASSARAM A ACREDITAR QUE HAVIA UMA CHANCE...
...ATÉ A **ATERRISSAGEM**...
COMO UMA FÊNIX RENASCIDA DAS CINZAS!

TUDO ACABA RÁPIDO. O ÔNIBUS ESPACIAL ESPALHA DESTROÇOS E COMBUSTÍVEL EM CHAMAS PELA PISTA DO AEROPORTO E ATINGE A ÚLTIMA BARREIRA DE CONTENÇÃO.
SBANG!
EM SEGUIDA, DESLIZA ATÉ A BAÍA JAMAICA.
QUICA UMA...
...DUAS...
...TRÊS VEZES.
THOD!
FTHOD!
FTHLOOM!
...E, AÍ, O STARCORE ÁGUIA UM...
SSSSSSS
...DESAPARECE...
...DEIXANDO APENAS UM RASTRO DE ÓLEO PARA MARCAR SUA PASSAGEM.
AQUI, TALVEZ, NOSSA HISTÓRIA DEVESSE TERMINAR...
...EXCETO PELO FATO DE QUE OS X-MEN SEMPRE FORAM DUROS NA QUEDA.
CONSE-GUI!!
CICLOPE! EU FUI O ÚLTIMO A SAIR!
ENTÃO, TODOS ESTÃO SEGUROS.
TODOS MENOS QUEM NOS TROUXE AQUI...
AGORA, VOU MERGULHAR ATRÁS DELA!
ENLOUQUECEU DE VEZ?
VOCÊ NÃO PODE MAIS SALVAR JEAN! A RADIAÇÃO... A QUEDA--
VOCÊ JÁ ME SEGUROU UMA VEZ, NOTURNO! SE INTERFERIR AGORA, EU TE MATO!

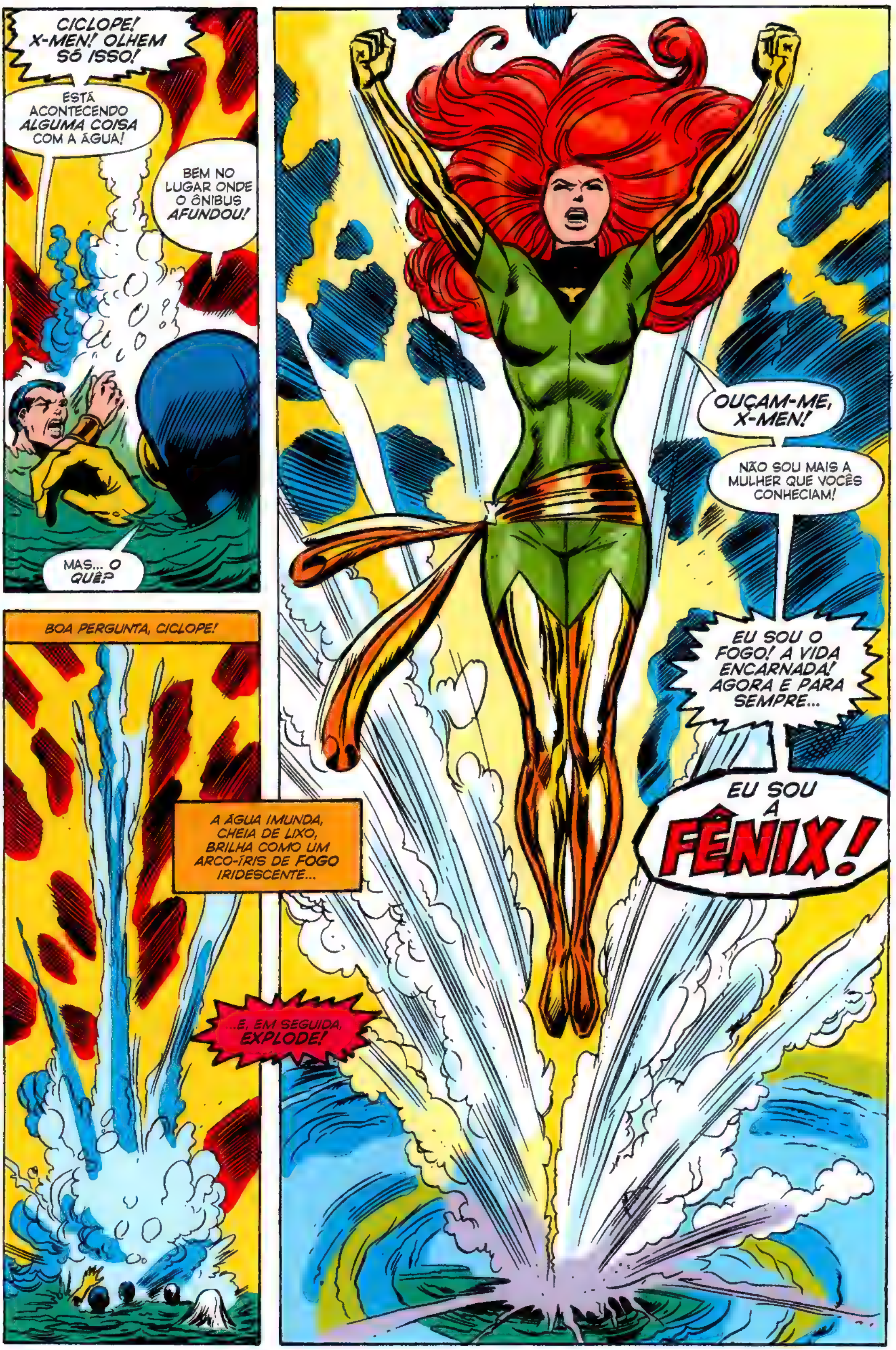
CICLOPE! X-MEN! OLHEM SÓ ISSO!
ESTÁ ACONTECENDO ALGUMA COISA COM A ÁGUA!
BEM NO LUGAR ONDE O ÔNIBUS AFUNDOU!
MAS... O QUÊ?
BOA PERGUNTA, CICLOPE!
A ÁGUA IMUNDA, CHEIA DE LIXO, BRILHA COMO UM ARCO-ÍRIS DE FOGO IRIDESCENTE...
...E, EM SEGUIDA, EXPLODE!
OUÇAM-ME, X-MEN!
NÃO SOU MAIS A MULHER QUE VOCÊS CONHECIAM!
EU SOU O FOGO! A VIDA ENCARNADA! AGORA E PARA SEMPRE...
EU SOU A FÊNIX!

EU... EU...
MINHA MENTE... QUEIMANDO... SÃO TANTAS MEMÓRIAS... SENSAÇÕES... DOR! ISSO ESTÁ ME DESTRUINDO!
O QUE... ME ACONTECEU? QUE FOI QUE EU FIZ?!
SCOTT!!
JEAN!
CALMA, QUERIDA! JÁ PEGUEI VOCÊ.
ESTÁ TUDO BEM AGORA. O VOO TERMINOU E NÓS VOLTAMOS À TERRA. VOCÊ VAI FICAR BEM.
MAS ESTÁ TÃO PARADA... MAL RESPIRA... QUASE SEM PULSO.
PARA DE PENSAR ASSIM, SCOTT! ELA VAI SOBREVIVER. TEM QUE ESCAPAR!
CICLOPE, O UNIFORME DELA--
EU VI, COLOSSUS. TEMOS MAIS PERGUNTAS DO QUE RESPOSTAS NO MOMENTO. JEAN CRIOU UM NOVO TRAJE DO NADA. USOU SEUS PODERES COMO NUNCA ANTES...
...SEM FALAR NO FATO DE ELA ESTAR VIVA. MAS ISSO É O MAIS IMPORTANTE.
JÁ ME DOU POR CONTENTE.
POR ENQUANTO, ALUNOS, NÃO VAMOS ACUMULAR PROBLEMAS.
CREIO QUE QUANTO MENOS SUPERSERES UNIFORMIZADOS PRESENTES QUANDO A POLÍCIA CHEGAR, MELHOR.
PRONTO, HERR PROFESSOR! CORTESIA DO INDUTOR DE IMAGENS.
TAMBÉM VOU ME "TROCAR".
É MUITO SIMPLES EMPREGAR MEUS PODERES PRA REPOLARIZAR AS MOLÉCULAS INSTÁVEIS DO TRAJE, CRIANDO UM UNIFORME DO STARCORE.
OU QUAISQUER ROUPAS QUE DESEJAR.
BELO TRUQUE, TEMPESTADE... MAS ACHO QUE DISFARCES NÃO NOS AJUDAM MUITO.
AFINAL, NÃO É A SEGUNDA VEZ QUE OS X-MEN FAZEM A MAIOR CONFUSÃO NO AEROPORTO KENNEDY?*
INFELIZMENTE, SIM, DR. CORBEAU.
ACHA QUE ADIANTA ALGUMA COISA DIZER QUE SENTIMOS MUITO?
(*) A PRIMEIRA FOI EM X-MEN 97. –A.G.

A PERGUNTA DE NOTURNO FICA SEM RESPOSTA ENQUANTO A MULTIDÃO E O TUMULTO AUMENTAM. NINGUÉM REPARA QUANDO OS OITO MUTANTES SE AFASTAM DO LOCAL DA QUEDA.
MEDICA
GRAÇAS AOS PODERES MENTAIS QUE O PROFESSOR XAVIER USOU DISCRETAMENTE...
...NINGUÉM SE LEMBRA DE VÊ-LOS ALI.
CLARIM DIÁRIO
AUMENTA O MISTÉRIO DO JFK
PETER CORBEAU PASSA A SER O "ÚNICO SOBREVIVENTE"... E OS X-MEN ESTÃO LIVRES PARA TOCAREM SUAS VIDAS.
VEJA O MUTANTE CONHECIDO APENAS COMO WOLVERINE.
BUQUÊ DE FLORES A UM DÓLAR. É O QUE DIZ A PLACA.
TÁ COMPRANDO PRA UM AMIGO DOENTE?
NÃO É DA TUA CONTA, XARÁ!
TOMA O TEU DÓLAR. ME DÁ AS FLORES.
CARA, CÊ DEVE ESTAR DOIDO, SABIA?
AGINDO QUE NEM UM MOLEQUE FEDENDO A LEITE. AINDA MAIS POR UMA GURIA!
MEDICA
O QUE JEAN GREY É PRA MIM AFINAL?
ALGUÉM DE QUE EU GOSTO... E QUERO.
E O QUE WOLVERINE QUER...
...ELE PEGA.
NÃO DESTA VEZ, XARÁ.
NUNCA ME VI ASSIM ANTES... TODO PREOCUPADO POR CAUSA DUMA MULHER.
NUNCA DEI BOLA PRA NINGUÉM... SEMPRE CURTI A VIDA SOLITÁRIA.
BOM, VOU SURPREENDER ELA COM ESTAS FLORES. QUEM SABE NÃO PUXO ASSUNTO...
MAS QUE--
NÓS AVISAMOS, WOLVERINE.
VOCÊ DEVIA ESPERAR QUE OS AMIGOS DE JEAN ESTIVESSEM O MAIS PRÓXIMO POSSÍVEL... ATÉ SABER SEU DESTINO.
SEJA ELE QUAL FOR.
POR OUTRO LADO, SEU COMPORTAMENTO É ACEITÁVEL: AFINAL, VOCÊ NUNCA TEVE AMIGOS DE VERDADE, CERTO?

VIDA E MORTE SÃO IGUAIS PARA VOCÊ. TÃO SEM SENTIDO... E CASUALMENTE DESCARTÁVEIS... QUANTO UM RAMALHETE DE FLORES.
OS MÉDICOS ESTÃO HÁ UM BOM TEMPO COM JEAN, CHARLES. TEM CERTEZA DE QUE NÃO PODE FAZER NADA?
POR EXEMPLO, USAR SEUS DOTES TELEPÁTICOS?
QUEM ME DERA, MOIRA... MAS NÃO POSSO.
SEMPRE QUE TENTO USÁ-LOS EM DEMASIA, MINHA MENTE É DEVASTADA POR AQUELE PESADELO.
ATÉ MESMO ALGO PEQUE-NO... COMO A HIPNOSE EM MASSA QUE USEI PRA TIRAR OS X-MEN DO AEROPORTO...
...QUASE ME CAUSA OUTRA CONVULSÃO.
NÃO, MOIRA... EU NÃO POSSO AJUDAR A GAROTA QUE JULGUEI AMAR TANTO QUANTO VOCÊ.
NÃO TENHO A MENOR CONDIÇÃO.
AS HORAS SE ARRASTAM. O DIA SE CONVERTE EM NOITE, QUE VOLTA A SER DIA, SEM NOTÍCIAS SOBRE A CONDIÇÃO DE JEAN. OS X-MEN SÓ SABEM QUE ELA ESTÁ VIVA, E OLHE LÁ.
AH, MOIRA... DÁ PRA SENTIR QUE LOGO TERMINA.
POBRE SCOTT.
É UM HOMEM DE ATITUDE... MAS ESTA ESPERA INTERMINÁVEL DEVE SER UM INFERNO PRA ELE.
SE AO MENOS VOCÊ SOUBESSE, KURT...
DURANTE ANOS E ANOS... EU AMEI JEAN E VICE-VERSA. PENA QUE NENHUM DE NÓS CRIOU CORAGEM PRA CONTAR.
AGORA, SE ELA MORRER, TUDO TERÁ SIDO EM VÃO.
AFINAL, O QUE SE FAZ QUANDO A LUZ DA SUA VIDA SE APAGA?
QUANDO JEAN SE MUDOU PRA MANHATTAN COM O INTUITO DE CONSTRUIR SUA VIDA FORA DOS X-MEN, EU NÃO ME OPUS...
...MAS NÃO SAÍ DO GRUPO, POIS É ELE QUE DÁ SENTIDO À MINHA VIDA.
SÓ QUE, NA VERDADE, É A JEAN QUEM FAZ ISSO.
SEMPRE FOI ELA E EU NUNCA PERCEBI... ATÉ AGORA...
NÃO É DO SEU FEITIO CONTESTAR A REALIDADE, CORBEAU... OU NEGAR A EVIDÊNCIA DIANTE DE SEUS OLHOS.
HEIN?
...QUANDO ESTOU PRESTES A PERDER A COITADA.

ADMITA, MEU AMIGO... CONFORME SHERLOCK HOLMES DIZIA, "DEPOIS DE ELIMINAR O IMPOSSÍVEL, TUDO QUE RESTAR... POR MAIS IMPROVÁVEL QUE SEJA... DEVE SER VERDADE".
DR. CORBEAU... DR. McKAY!
COMO ELA ESTÁ?!
A SITUAÇÃO É PREOCUPANTE POR UM TEMPO, SR. SUMMERS, MAS, COM O DEVIDO DESCANSO E TRATAMENTO, COM AMIGOS QUE ZELEM PELA PACIENTE...
...EU E O DR. CORBEAU ACREDITAMOS QUE A SRTA. GREY VÁ FICAR BEM.
DADAS AS CIRCUNSTÂNCIAS, O QUE ACONTECE A SEGUIR É COMPREENSÍVEL: OS X-MEN SIMPLESMENTE VÃO À LOUCURA!
ENQUANTO A MAIORIA COMEMORA... UM MUTANTE SE ISOLA...
EU VI SCOTT SE AFASTAR QUANDO A GRITARIA COMEÇOU.
AS BOAS NOTÍCIAS ABALARAM NOSSO LÍDER... O QUE NÃO SURPREENDE, JÁ QUE ELE FOI ESMAGADO PELA PRESSÃO DOS ÚLTIMOS DIAS.
ESPERO QUE-- OH!
EU ENTENDO, MEU AMIGO.
EXISTEM MOMENTOS EM QUE TODOS PRECISAM FICAR SOZINHOS.
JEAN.
VOCÊ VAI FICAR BEM, QUERIDA!
OH, JEAN... GRAÇAS A DEUS.
GRAÇAS... A DEUS.

SCOTT ESTÁ NA SALA AO LADO...
...E LOGO SE JUNTA A NÓS.
NÃO IMPORTA, KURT. NÃO PRECISO DELE PARA COMUNICAR MINHA DECISÃO...
...MAS SÓ POSSO FALAR SE TODOS FIZEREM A GENTILEZA DE SE ACALMAR.
NÃO PRECISA FICAR BRAVO, CHARLES.
PERDÃO, SEAN... AS PRESSÕES DAS ÚLTIMAS SEMANAS TAMBÉM ME AFETARAM.
ISTO É PARTE DO MOTIVO PELO QUAL VOU OBRIGAR VOCÊS CINCO A TIRAREM FÉRIAS FORÇADAS...
VAI TE CATAR, XARÁ!
SNIKT!
NÃO VOU A LUGAR NENHUM ATÉ A JEANNIE SARAR!
CONTROLE-SE, WOLVERINE. PELO MENOS UMA VEZ NA VIDA, PARE, PENSE E ESCUTE.
TODOS OUVIRAM O MÉDICO. A RECUPERAÇÃO DE JEAN DEPENDE DO CUIDADO E DA ATENÇÃO QUE RECEBER.
CUIDADO ESSE QUE EU E SCOTT ESTAMOS PREPARADOS PARA DAR.
INFELIZMENTE, NÃO PODEMOS CUIDAR DA MOÇA E COMANDAR OS X-MEN AO MESMO TEMPO. ASSIM SENDO, É NECESSÁRIO QUE TIREM MERECIDAS FÉRIAS.
HAJA O QUE HOUVER, NÃO QUERO NINGUÉM NO HOSPITAL.
VOCÊS SÓ ATRAPALHARIAM.
SNAKT!
NÃO SEI SE CONCORDO, CHARLES... MAS VOCÊ É O CHEFE.
SE AINDA NÃO DECIDIU PRA ONDE VAI NOS MANDAR, ACHO QUE POSSO DAR UMA SUGESTÃO.
MEU ADVOGADO, O SR. FLAHERTY, ESCREVEU DIZENDO QUE HERDEI O LAR ANCESTRAL DOS CASSIDY.
DEIXE-ME VER.
FICA NUMA PARTE REMOTA DO CONDADO DE MAYO, NO LITORAL ATLÂNTICO DA IRLANDA. ALI TEM POUCAS CASAS E MENOS GENTE AINDA.
ORA, ORA... É UMA EXCELENTE SUGESTÃO.
OBRIGADO, SEAN. VOCÊS VÃO PARTIR ASSIM QUE CONCLUÍREM TODOS OS PREPARATIVOS.
ESPERO QUE SE DIVIRTAM.

NINGUÉM SE EMPOLGA TANTO QUANTO O PROFESSOR X... NEM NO HOSPITAL, NEM NA MANSÃO XAVIER, BASE DOS X-MEN EM WESTCHESTER, ONDE OS MUTANTES DESCOBREM QUE POSSUEM IDENTIDADES E PASSAPORTES AMERICANOS AUTÊNTICOS. SEGUNDO O PROFESSOR, TODA A DOCUMENTAÇÃO ESTÁ EM ORDEM.
O HUMOR DO GRUPO COMEÇA A MUDAR NO VOO PARA DUBLIN E MELHORA AINDA MAIS NA SEMANA DE PASSEIOS NA CAPITAL IRLANDESA. EM SEGUIDA, OS X-MEN SE DIRIGEM RUMO A OESTE, AO CONDADO DE MAYO.
SEM DÚVIDA, QUANDO DESCEM DO TREM EM BALINA E ENTRAM NO CARRO ALUGADO PARA CUMPRIR A ÚLTIMA ETAPA DA JORNADA...
MXY421
...ALGUNS HERÓIS REALMENTE ESTÃO SE DIVERTINDO.
OUTROS, PORÉM, ESTÃO CADA VEZ MAIS IRRITADOS.
Ô IRLANDÊS! QUANTO TRANCO!
MXY421
TIROU CARTEIRA DE MOTORISTA PELO CORREIO?
NÃO PRECISA FICAR TÃO BRAVO, TAMPINHA. AQUI, NÓS SÓ CONSTRUÍMOS ESTRADAS COM PERSONALIDADE.
ENTÃO DEVIAM MONTAR AUTOMÓVEIS À ALTURA... TALVEZ COM MAIS MOLAS, AMORTECEDORES E ASSENTOS MACIOS?
EU PREFERIA VOAR.
ESTÁ UM BELO DIA PRA ISSO...
...MAS CHARLES PEDIU PRA NÃO CHAMAR ATENÇÃO, LEMBRA?
O PROFESSOR X NÃO ESTÁ SOFRENDO NESTA CÂMARA DE TORTURA SOBRE RODAS, CAMARADA CASSIDY.
ISSO FOI UMA PIADA, PETER? UAU! AS SURPRESAS NUNCA TERMINAM!
A TORTURA ESTÁ QUASE NO FIM, AMIGOS...
...POIS NÓS CHEGAMOS.

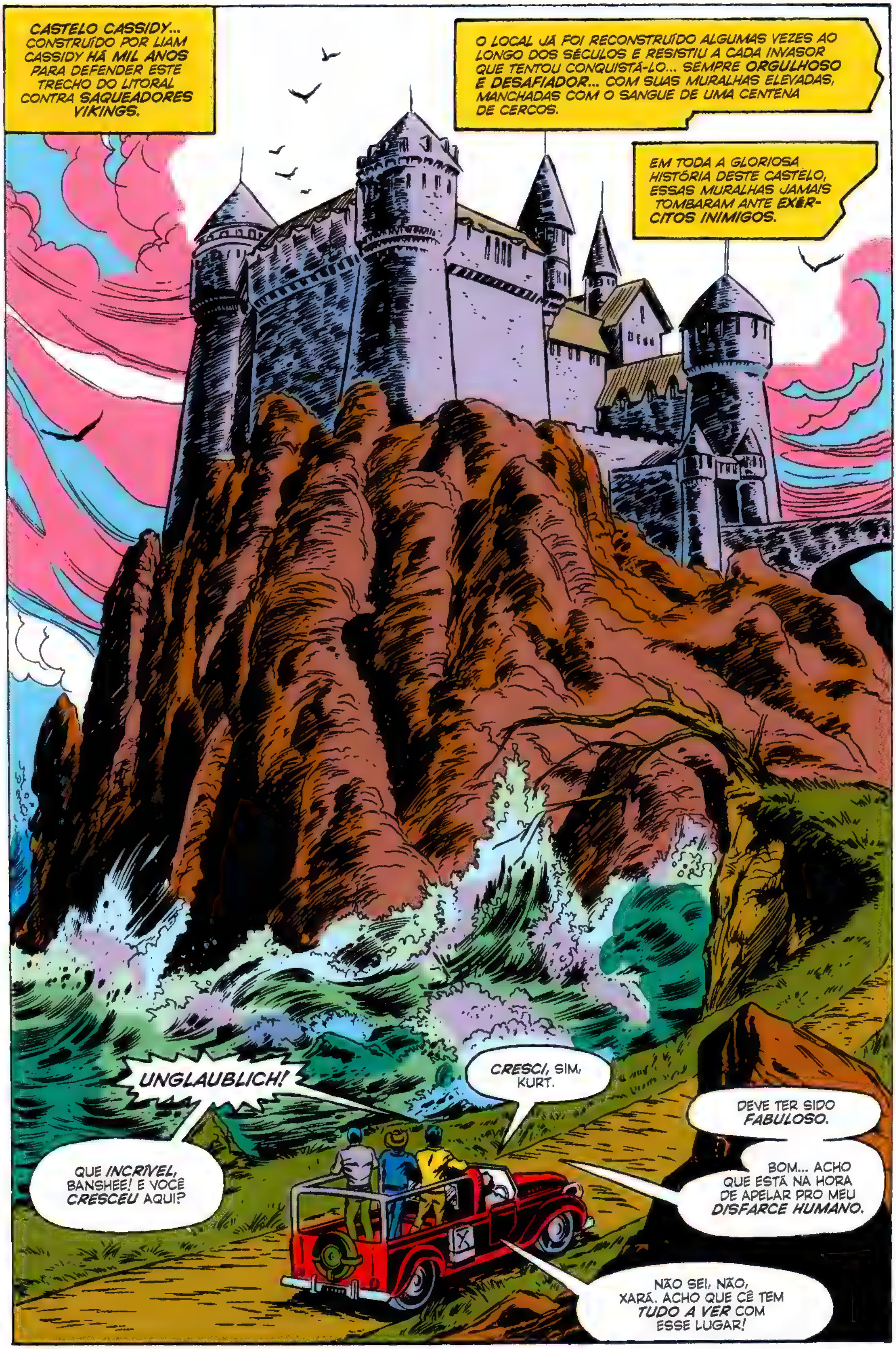
CASTELO CASSIDY... CONSTRUÍDO POR LIAM CASSIDY HÁ MIL ANOS PARA DEFENDER ESTE TRECHO DO LITORAL CONTRA SAQUEADORES VIKINGS.
O LOCAL JÁ FOI RECONSTRUÍDO ALGUMAS VEZES AO LONGO DOS SÉCULOS E RESISTIU A CADA INVASOR QUE TENTOU CONQUISTÁ-LO... SEMPRE ORGULHOSO E DESAFIADOR... COM SUAS MURALHAS ELEVADAS, MANCHADAS COM O SANGUE DE UMA CENTENA DE CERCOS.
EM TODA A GLORIOSA HISTÓRIA DESTE CASTELO, ESSAS MURALHAS JAMAIS TOMBARAM ANTE EXÉRCITOS INIMIGOS.
UNGLAUBLICH!
QUE INCRÍVEL, BANSHEE! E VOCÊ CRESCEU AQUI?
CRESCI, SIM, KURT.
DEVE TER SIDO FABULOSO.
BOM... ACHO QUE ESTÁ NA HORA DE APELAR PRO MEU DISFARCE HUMANO.
NÃO SEI, NÃO, XARÁ. ACHO QUE CÊ TEM TUDO A VER COM ESSE LUGAR!

COMO JÁ DISSEMOS, O CASTELO JAMAIS CAIU EM MÃOS INIMIGAS...
...MAS, NO QUE SE REFERE À TRAIÇÃO... A HISTÓRIA É OUTRA.
COMO ENTRAMOS?
SIMPLES. BASTA APERTAR A CAMPAINHA...
...E ESPERAR QUE O SR. O'DONNELL BAIXE A PONTE LEVADIÇA.
ENTÃO, VOCÊ VEIO MESMO, PRIMO... E, PELO VISTO, TROUXE AMIGOS.
SÃO CINCO MOSCAS BATENDO AS ASINHAS RUMO À TEIA DE BLACK TOM. JAMAIS ESCAPARÃO!
JÁ TEM SUAS ORDENS, EAMON O'DONNELL. RECEBA O GRUPO E FAÇA COM QUE SE SINTAM CONFORTÁVEIS...
...MAS NÃO DÊ SINAIS DE QUE ALGO MUDOU.
NÃO, TOM CASSIDY... EU NUNCA VOU FAZER ISSO. JÁ FIZ MUITAS COISAS RUINS A SEU SERVIÇO...
...MAS NÃO QUERO ME ENVOLVER NO ASSASSINATO DE INOCENTES!
ESTÁ ME DESAFIANDO?
JÁ ESQUECEU AS VIDAS QUE TENHO NA PALMA DA MINHA MÃO? DOS SEUS ENTES QUERIDOS...
...APRISIONADOS PRA GARANTIR SEU BOM COMPORTAMENTO?
VOCÊ OUSA ME CONTESTAR?!
BRAK!
TRATE DE FAZER ABSOLUTAMENTE TUDO QUE EU QUISER, HOMENZINHO...
...OU VAI VER AS PESSOAS QUE MAIS AMA MORREREM EM AGONIA!
SERÁ QUE FUI CLARO, EAMON O'DONNELL?
MALDITO SEJA SEU CORAÇÃO ASSASSINO...
CLARO COMO CRISTAL.
É BURRICE CONFIAR NELE.
AÍ É QUE VOCÊ SE ENGANA, AMIGO.
ENQUANTO AS FAMÍLIAS ESTIVEREM SOB MEU PODER, EAMON FARÁ TUDO QUE EU PEDIR.

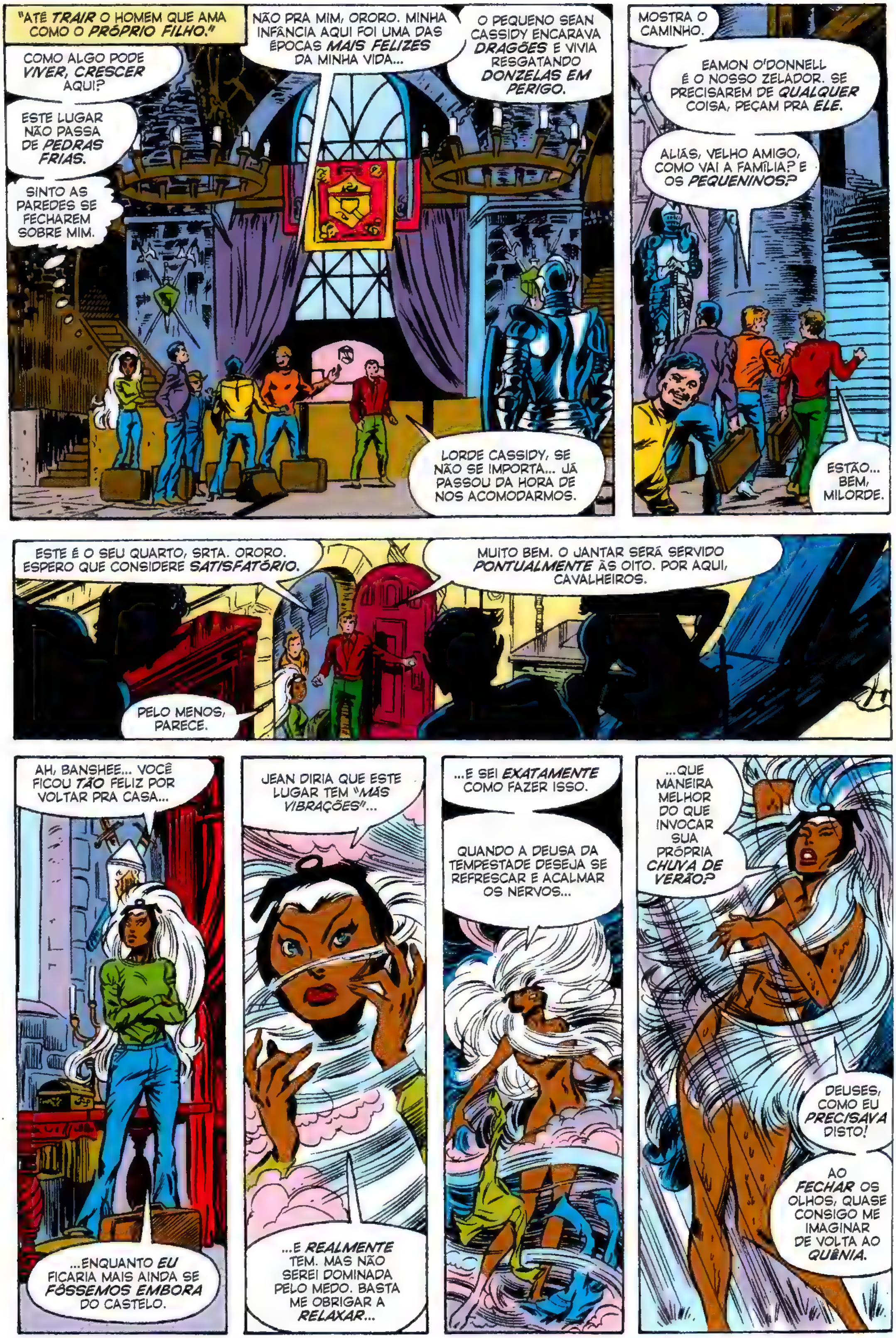

"ATÉ TRAIR O HOMEM QUE AMA COMO O PRÓPRIO FILHO."
COMO ALGO PODE VIVER, CRESCER AQUI?
ESTE LUGAR NÃO PASSA DE PEDRAS FRIAS.
SINTO AS PAREDES SE FECHAREM SOBRE MIM.
NÃO PRA MIM, ORORO. MINHA INFÂNCIA AQUI FOI UMA DAS ÉPOCAS MAIS FELIZES DA MINHA VIDA...
O PEQUENO SEAN CASSIDY ENCARAVA DRAGÕES E VIVIA RESGATANDO DONZELAS EM PERIGO.
LORDE CASSIDY, SE NÃO SE IMPORTA... JÁ PASSOU DA HORA DE NOS ACOMODARMOS.
MOSTRA O CAMINHO.
EAMON O'DONNELL É O NOSSO ZELADOR. SE PRECISAREM DE QUALQUER COISA, PEÇAM PRA ELE.
ALIÁS, VELHO AMIGO, COMO VAI A FAMÍLIA? E OS PEQUENINOS?
ESTÃO... BEM, MILORDE.
ESTE É O SEU QUARTO, SRTA. ORORO. ESPERO QUE CONSIDERE SATISFATÓRIO.
PELO MENOS, PARECE.
MUITO BEM. O JANTAR SERÁ SERVIDO PONTUALMENTE ÀS OITO. POR AQUI, CAVALHEIROS.
AH, BANSHEE... VOCÊ FICOU TÃO FELIZ POR VOLTAR PRA CASA...
...ENQUANTO EU FICARIA MAIS AINDA SE FÔSSEMOS EMBORA DO CASTELO.
JEAN DIRIA QUE ESTE LUGAR TEM "MÁS VIBRAÇÕES"...
...E REALMENTE TEM. MAS NÃO SEREI DOMINADA PELO MEDO. BASTA ME OBRIGAR A RELAXAR...
...E SEI EXATAMENTE COMO FAZER ISSO.
QUANDO A DEUSA DA TEMPESTADE DESEJA SE REFRESCAR E ACALMAR OS NERVOS...
...QUE MANEIRA MELHOR DO QUE INVOCAR SUA PRÓPRIA CHUVA DE VERÃO?
DEUSES, COMO EU PRECISAVA DISTO!
AO FECHAR OS OLHOS, QUASE CONSIGO ME IMAGINAR DE VOLTA AO QUÊNIA.

MAS AQUI NÃO É O QUÊNIA, É A IRLANDA...
...E HÁ UM JANTAR FORMAL ÀS OITO DA NOITE.
QUANDO ORORO ESTÁ PRONTA PARA SAIR...
CUIDADO, BELA DONZELA... EIS O PÁRIA PELUDO!
COMO É, KURT?
BAMF
EU VIM TE ACOMPANHAR ATÉ A SALA DE JANTAR.
AFINAL, POR QUE SÓ COLOSSUS PODE SE DIVERTIR?
BOA PERGUNTA. VAI SE VESTIR ASSIM?
NÃO, ORORO. JÁ ESQUECEU MEU FIEL INDUTOR DE IMAGENS?
COM ELE, POSSO SER QUEM QUISER...
"FRANCAMENTE, SCARLET"... CONCEDE-ME A PRIMEIRA CONTRADANÇA?
KLIK
O QUE ME DIZ DE UM VOO DIRETO PRO RIO, BONECA?
KLIK
AFINAL, EU RIO DE TUDO UM POUCO, SE É QUE ME ENTENDE.
KLIK
SE BEM QUE EXISTE O TRADICIONAL...
KLIK
BEM, AGORA QUE SEU SHOW ACABOU, É A MINHA VEZ DE PASSAR POR UMA RÁPIDA MUDANÇA.
COMO ESTOU?
HÃ... É... BEM, EU...
UAU.
EU NUNCA VESTI NADA IGUAL, KURT.
DIGA... FIQUEI BONITA?
ORORO, VOCÊ É UMA DAS MULHERES MAIS LINDAS QUE JÁ TIVE O PRIVILÉGIO DE CONHECER.
SE FOR VERDADE, OBRIGADA...
ACHO.

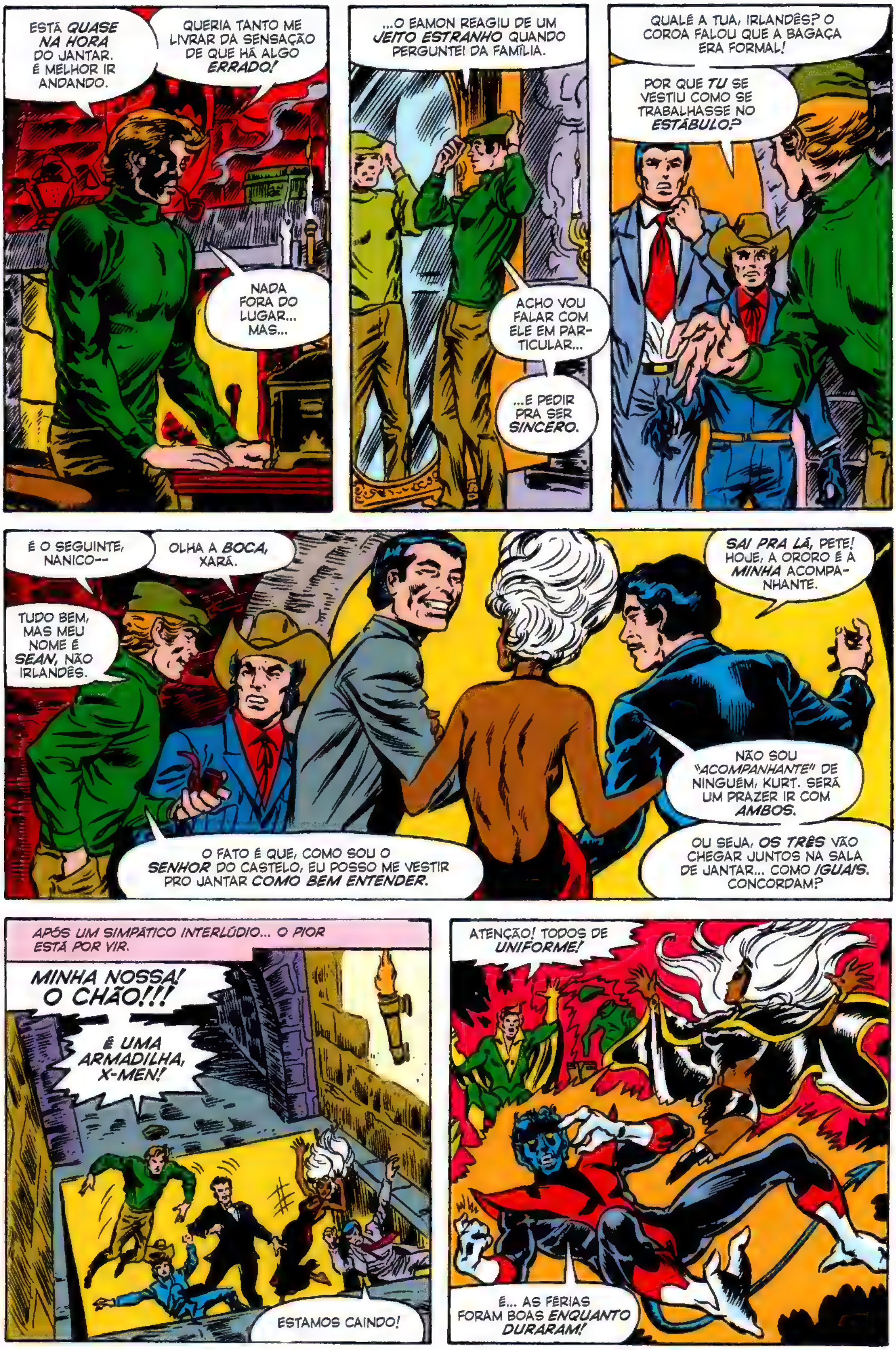
ESTÁ QUASE NA HORA DO JANTAR. É MELHOR IR ANDANDO.
QUERIA TANTO ME LIVRAR DA SENSAÇÃO DE QUE HÁ ALGO ERRADO!
NADA FORA DO LUGAR... MAS...
...O EAMON REAGIU DE UM JEITO ESTRANHO QUANDO PERGUNTEI DA FAMÍLIA.
ACHO VOU FALAR COM ELE EM PARTICULAR...
...E PEDIR PRA SER SINCERO.
QUALÉ A TUA, IRLANDÊS? O COROA FALOU QUE A BAGAÇA ERA FORMAL!
POR QUE TU SE VESTIU COMO SE TRABALHASSE NO ESTÁBULO?
É O SEGUINTE, NANICO--
OLHA A BOCA, XARÁ.
TUDO BEM, MAS MEU NOME É SEAN, NÃO IRLANDÊS.
O FATO É QUE, COMO SOU O SENHOR DO CASTELO, EU POSSO ME VESTIR PRO JANTAR COMO BEM ENTENDER.
SAI PRA LÁ, PETE! HOJE, A ORORO É A MINHA ACOMPANHANTE.
NÃO SOU "ACOMPANHANTE" DE NINGUÉM, KURT. SERÁ UM PRAZER IR COM AMBOS.
OU SEJA, OS TRÊS VÃO CHEGAR JUNTOS NA SALA DE JANTAR... COMO IGUAIS. CONCORDAM?
APÓS UM SIMPÁTICO INTERLÚDIO... O PIOR ESTÁ POR VIR.
MINHA NOSSA! O CHÃO!!!
É UMA ARMADILHA, X-MEN!
ESTAMOS CAINDO!
ATENÇÃO! TODOS DE UNIFORME!
É... AS FÉRIAS FORAM BOAS ENQUANTO DURARAM!

ORA, ORA, MEU CARO PRIMO SEAN! FOI MUITA GENTILEZA SUA, DIGAMOS... "DAR UM PULINHO" AQUI.
CASO NÃO TENHAM PERCEBIDO, EU E MEU AMIGO MUSCULOSO SOMOS OS VILÕES DO DIA. MEU NOME É BLACK TOM CASSIDY.
QUANTO A MIM, ALUNINHOS DE CHARLES XAVIER, O MEU ODIOSO MEIO-IRMÃO... AH, SIM... NÓS SABEMOS QUEM VOCÊS SÃO, X-MEN!
EU SOU O FANÁTICO!
E, JUNTOS, VAMOS CONSEGUIR O QUE NENHUM OUTRO CRIMINOSO CONSEGUIU ATÉ HOJE...
...MATAR OS X-MEN!
QUER NOS ASSUSTAR, TOM? VAI FALAR PELOS COTOVELOS ATÉ MORRERMOS?
NÃO ADIANTA NADA VIR COM ESSA PANCA DE MACHÃO, PRIMO! AGORA OS X-MEN ESTÃO NAS MASMORRAS DO CASTELO, COM TONELADAS DE PEDRAS ENTRE VOCÊS E A LIBERDADE. SEU BANDO NÃO TEM CHANCE, BANSHEE... ESTE LUGAR SERÁ A SUA TUMBA!
TUMBA...
ESPAÇO CONFINADO... CERCADA POR ROCHAS... NÃO HÁ FUGA! ESSAS PEDRAS ESTÃO ME ENTERRANDO... VÃO ME ESMAGAR...
NÃO CONSIGO RESPIRAR DIREITO... NEM PENSAR! MÃE, ME AJUDE!
NNNÃÃAOOo
MEIN GOTT! ESSE GRITO?!?
É A TEMPESTADE...
ELA SURTOU GERAL!
A SEGUIR: QUEM VAI DETER O FANÁTICO?

Uncanny X-Men 102
Arte da capa

Ciclope. Tempestade. Banshee. Noturno. Wolverine. Colossus. Filhos do átomo, alunos de Charles Xavier. MUTANTES — temidos e odiados pelo mundo que juraram proteger. Eles são os heróis mais ESTRANHOS de todos os tempos!
Stan Lee APRESENTA: OS FABULOSOS X-MEN!™
CHRIS CLAREMONT ROTEIRO
DAVE COCKRUM DESENHOS
SAM GRAINGER ARTE-FINAL
BONNIE WILFORD CORES
ARCHIE GOODWIN EDITOR
ENTÃO, VOCÊS SÃO OS NOVOS X-MEN, HEIN? POIS EU SÓ QUERO SABER O SEGUINTE: DE TODOS VOCÊS...
QUEM VAI DETER O FANÁTICO?

BOA PERGUNTA! BLACK TOM E O FANÁTICO ESTÃO NOS TRITURANDO FEITO UM BANDO DE AMADO-RES! O PIOR É QUE A GENTE TALVEZ SEJA MESMO.
VIEMOS PRO CASTELO ANCESTRAL DA MINHA FAMÍLIA PRA TIRAR MERECIDAS FÉRIAS.
BOM!!
BAIXAMOS A GUARDA... E AGORA PAGAMOS CARO!
VAI ME ENFRENTAR, PRIMO?
VOCÊS NÃO TÊM A MENOR CHANCE! O FANÁTICO É MAIS FORTE QUE OS CINCO JUNTOS E, QUANTO A MIM...
BEM, NÃO É UMA PENA QUE EU SEJA IMUNE À FAMOSA RAJADA SÔNICA DO BANSHEE?
O DESGRAÇADO TEM RAZÃO! SEMPRE QUE CAIN MARKO ENFRENTOU OS X-MEN, FORAM OS PODERES MENTAIS DE JEAN GREY E DO PROFESSOR X QUE O VENCERAM NO FINAL.
MAS JEAN ESTÁ NO HOSPITAL E CHARLES FICOU LÁ PRA ACOM-PANHAR.
OU SEJA, TENHO QUE ME VIRAR SOZINHO!
VOCÊ PODE SER IMUNE AO MEU PODER, BLACK TOM...
...MAS VAMOS VER COMO SE SAI NO BOM E VELHO PEGA PRA CAPAR!

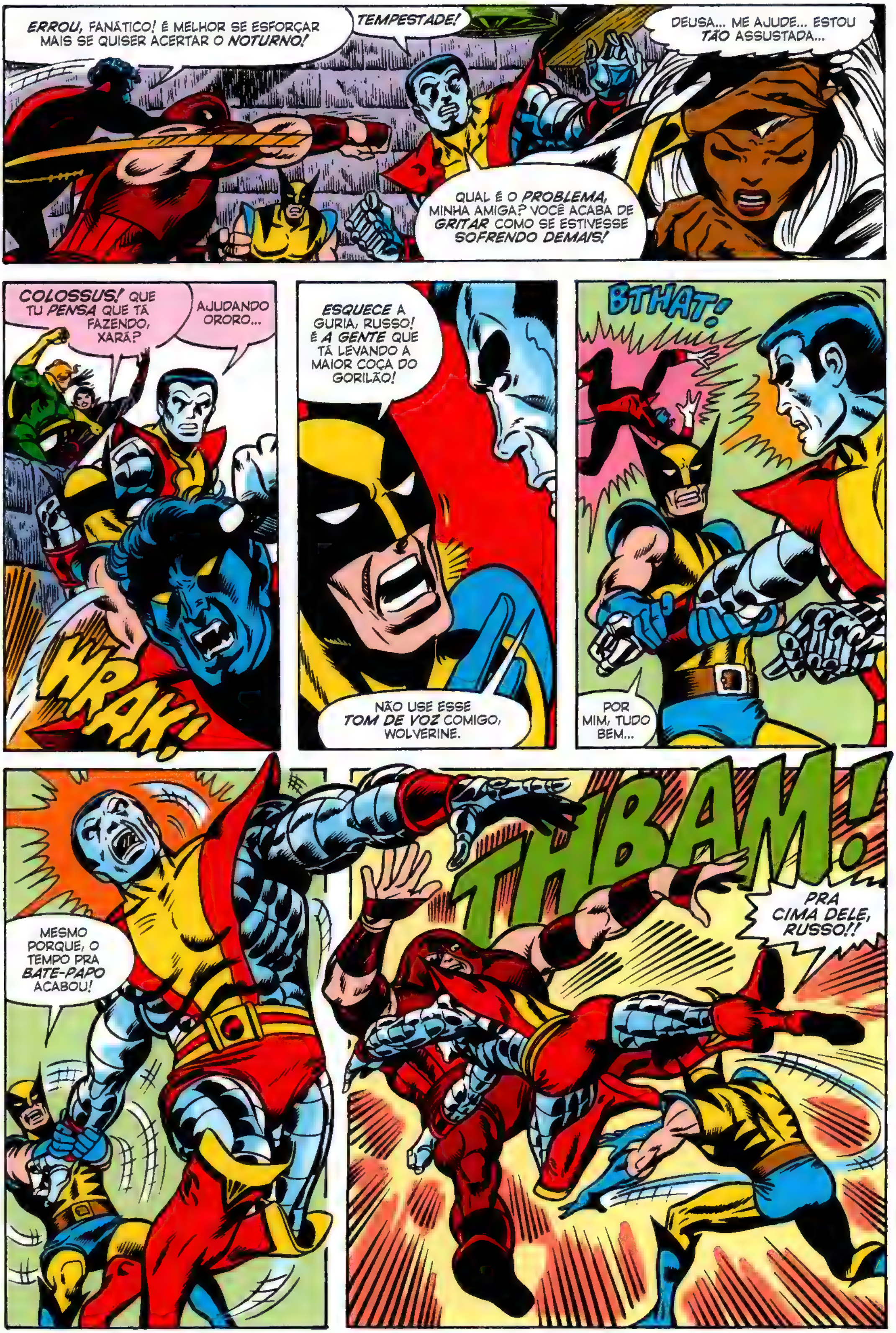
ERROU, FANÁTICO! É MELHOR SE ESFORÇAR MAIS SE QUISER ACERTAR O NOTURNO!
TEMPESTADE!
DEUSA... ME AJUDE... ESTOU TÃO ASSUSTADA...
QUAL É O PROBLEMA, MINHA AMIGA? VOCÊ ACABA DE GRITAR COMO SE ESTIVESSE SOFRENDO DEMAIS!
COLOSSUS! QUE TU PENSA QUE TÁ FAZENDO, XARÁ?
AJUDANDO ORORO...
WRAK!
ESQUECE A GURIA, RUSSO! É A GENTE QUE TÁ LEVANDO A MAIOR COÇA DO GORILÃO!
NÃO USE ESSE TOM DE VOZ COMIGO, WOLVERINE.
BTHAT!
POR MIM, TUDO BEM...
MESMO PORQUE, O TEMPO PRA BATE-PAPO ACABOU!
THBAM!
PRA CIMA DELE, RUSSO!!

NÃO ME CHAME ASSIM! E *NUNCA MAIS* FIQUE ENTRE MIM E MEUS AMIGOS, WOLVERINE! SENÃO, POR TUDO QUE É MAIS SAGRADO--
ORRA... QUEM DIRIA? O PETE "*CORAÇÃO PURO*" RASPUTIN É CAPAZ DE FICAR *BRAVO!* TU QUE SABE, XARÁ! É SÓ ESCOLHER A HORA E O LUGAR!
SNIKT!
OLHEM PRA CÁ, SEUS BURROS!
O QUE--
COLOSSUS... CUIDA-DO!!
TARDE DEMAIS, X-MAN!
KTHOW!
TEU CHEGADO JÁ APRENDEU *DO PIOR JEITO* QUE NUNCA SE DÁ AS COSTAS PRO FANÁTICO!
NÃO IMPORTA COM QUANTA *FORÇA* BATAM EM MIM...
...NINGUÉM PODE DETER O FANÁTICO!
ISSO É O QUE *TU* DIZ, BALOFO! AGORA VAMOS VER COMO A TUA ARMADURA SE SAI...
...CONTRA O MUTANTE COM *GARRAS DE ADAMANTIUM!*
SCREEEK!

VALEU A TENTATIVA, WOLVERINE... MAS VOCÊ NEM RETARDOU O CARA!
DE NÓS CINCO, SÓ TEMPESTADE TERIA ALGUMA CHANCE.
MAS ELA SÓ FICA CHORANDO NUM CANTO.
TEMPESTADE! ORORO! VOLTE A SI, MULHER!
KURT... POR FAVOR, EU...
ESTAMOS SENDO MASSACRADOS! POR QUE NÃO NOS AJUDA?
NO TEU LUGAR, EU NÃO ESQUENTARIA A CACHOLA COM A MULHER, DUENDE!
GOTT!
QUASE, FAFÁ... MAS ERROU!
WHAM!
E MEU NOME É NOTURNO, VERSTEHEN SIE?
TEU NOME VAI SER DEFUNTO QUANDO EU ACABAR COM A TUA RAÇA!
VOCÊ FALA DEMAIS, MEIN HERR! QUE TAL ME PEGAR PRIMEIRO?
O PROBLEMA É QUE NÃO DÁ PRA FICAR FORA DO ALCANCE DELE PRA SEMPRE... E, PELO QUE LI, É IMPOSSÍVEL VENCER O FANÁTICO NUMA BRIGA PADRÃO.
NOSSA ÚNICA CHANCE É SERMOS MAIS ESPERTOS.

QUEM DERA FOSSE *TÃO* FÁCIL.
ENTÃO TÁ! JÁ QUE O DUENDE FEIOSO ESCAPOU...
...VOU *ARRANCAR* A CABEÇA DESTA AQUI PRA COMPENSAR!
¡ARRGH!¡
SOLTE A MULHER, ASSASSINO! SENÃO, VAI DESCOBRIR O QUANTO POSSO SER DEMONÍACO!
COM PRAZER, ORELHUDO!
A GURIA NÃO VALE O *ESFORÇO* MESMO!
BAMF
MALDITA SEJA, ORORO!
SEUS AMIGOS VÃO MORRER... E ESTÃO *CLAMANDO* PELA SUA AJUDA!
E *QUAL* É SUA RESPOSTA?
EU... SINTO MUITO...
AJUDE-OS!
DEUS ME PERDOE... NÃO CONSIGO!
A MENTE DE ORORO SE DESDOBRA... ENQUANTO SEU GRITO ABRE PORTAS HÁ MUITO TRANCADAS...
...REVELANDO MEMÓRIAS DE UM TEMPO E UM LUGAR ESTRANHOS.
112 ST
AMSTERDAM AV
DE NOVA YORK... DO HARLEM... NO VERÃO DE 1951.

AGORA VOCÊ SE LEMBRA DE TUDO... EMBORA, NA ÉPOCA, TIVESSE APENAS SEIS MESES DE IDADE...
ADEUS, RUA 112... ESPERO NUNCA MAIS TE VER.
FELIZ, AMOR?
POR QUE NÃO? AINDA QUE O CAIRO FIQUE TRÊS MIL QUILÔMETROS AO NORTE DO QUÊNIA, EU ESTOU INDO PRA CASA.
SABE, ÀS VEZES, ME PERGUNTO DE ONDE DAVID MUNROE... FOTOJORNALISTA INICIANTE... TIROU CORAGEM PRA PEDIR A MÃO DE UMA PRINCESA AFRICANA EM CASAMENTO.
QUEM SABE... DO AMOR? FOI DE LÁ QUE TIREI CORAGEM PARA ACEITAR.
OLHA A ORORO! É SÓ UM BEBÊ E PARECE QUE ENTENDEU CADA PALAVRA DO QUE FALAMOS.
ELA ENTENDE, DAVID...
TAXI
...POIS É UMA CRIANÇA MUITO ESPECIAL. EU SOUBE DISSO DESDE O MOMENTO EM QUE FOI CONCEBIDA.
MEIA DÉCADA DEPOIS, NO FATÍDICO ANO DE 1956, DURANTE A GUERRA PELO CANAL DE SUEZ...
O PRESIDENTE NASSER NACIONALIZOU O CANAL. INGLESES E FRANCESES, ALIADOS A ISRAEL, REAGIRAM INVADINDO O EGITO.
EM QUESTÃO DE DIAS, A FRENTE TRIPLA ENCURRALOU O EGITO...
10
...E AVIÕES "ALIADOS" SOBREVOARAM SUEZ COMO BEM ENTENDERAM.
OS FRANCESES ESTÃO BOMBARDEANDO A RODOVIA PRINCIPAL... E NOSSA CASA FICA PERTO DEMAIS DO ALVO DELES!
PRECISAMOS SAIR JÁ DAQUI, N'DARE! DEPRESSA!
VAMOS PRA EMBAIXADA AMERICANA NO CENTRO DA CIDADE.
NÃO SE PREOCUPE, MEU AMOR... TUDO VAI DAR CERTO.

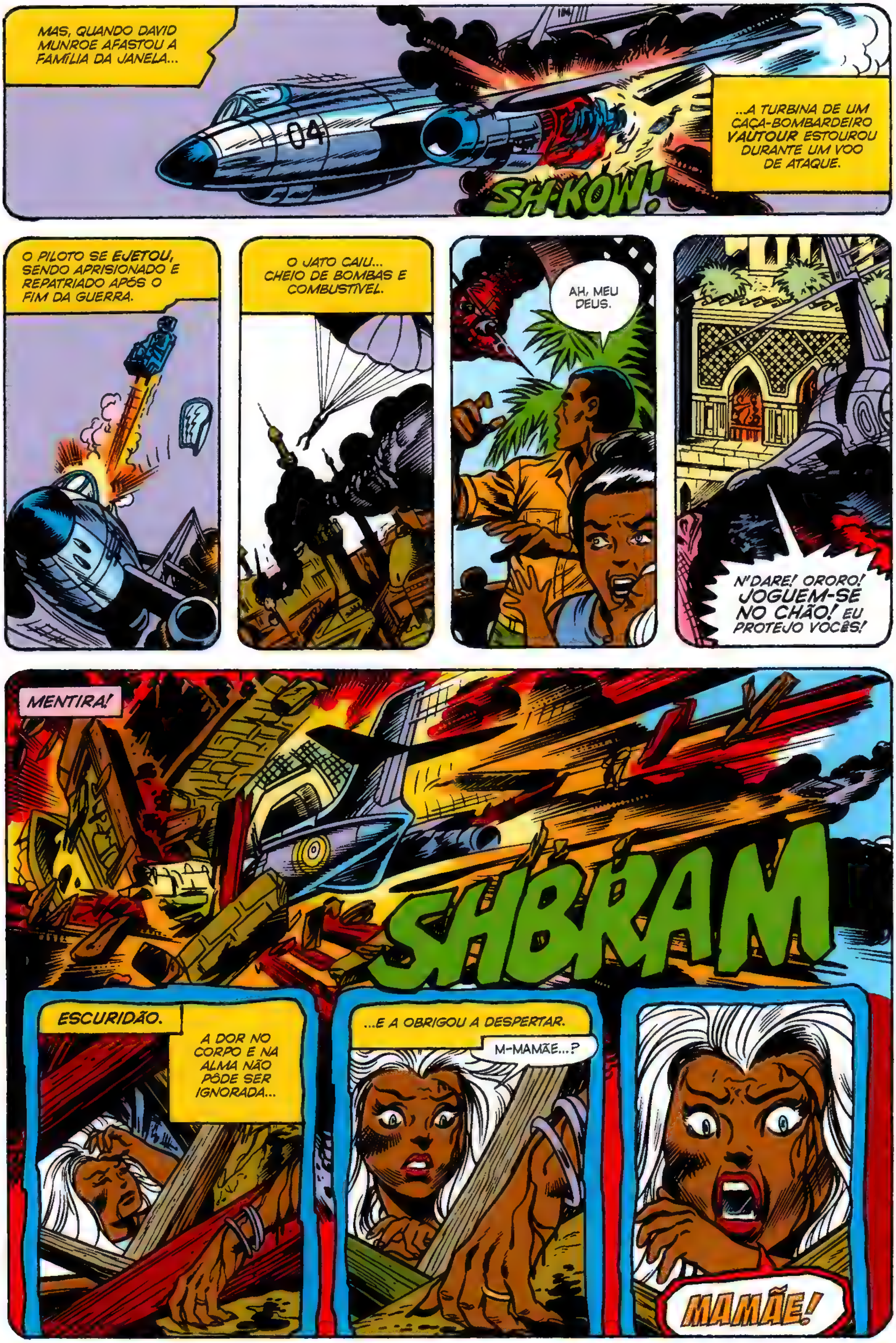

MAS, QUANDO DAVID MUNROE AFASTOU A FAMÍLIA DA JANELA...
...A TURBINA DE UM CAÇA-BOMBARDEIRO VAUTOUR ESTOUROU DURANTE UM VOO DE ATAQUE.
SH-KOW!
O PILOTO SE EJETOU, SENDO APRISIONADO E REPATRIADO APÓS O FIM DA GUERRA.
O JATO CAIU... CHEIO DE BOMBAS E COMBUSTÍVEL.
AH, MEU DEUS.
N'DARE! ORORO! JOGUEM-SE NO CHÃO! EU PROTEJO VOCÊS!
MENTIRA!
SHBRAM
ESCURIDÃO.
A DOR NO CORPO E NA ALMA NÃO PÔDE SER IGNORADA...
...E A OBRIGOU A DESPERTAR.
M-MAMÃE...?
MAMÃE!

AS TREVAS RETORNARAM... COM SEU ABENÇOADO VAZIO... MAS, QUANDO VOCÊ ACORDOU, O CORPO DA SUA MÃE HAVIA SUMIDO... E VOCÊ ESTAVA SÓ, CERCADA POR ESCOMBROS, SOTERRADA.
DE ALGUM MODO, PORÉM, VOCÊ CONSEGUIU SE SOLTAR.
RONDOU BECOS E VIELAS POR UM TEMPO ATÉ QUE ALGUNS TROMBADINHAS DE ACHMED AL GIBAR A ENCONTRARAM.
O VELHO A ADOTOU E A ENSINOU A SOBREVIVER. EM UM ANO, VOCÊ SE TORNOU A MELHOR LADRA/MENDIGA DO CAIRO.
ENTÃO, AOS DOZE ANOS, VOCÊ SENTIU NECESSIDADE DE CAMINHAR PARA O SUL, AFASTANDO-SE DO EGITO E DO SAARA.
FOI UM ANO DE CAMINHADA, PERCORRENDO 3200 km DO CAIRO ATÉ A PLANÍCIE DO SERENGUETI. EMBORA NUNCA TIVESSE VISTO A MATA, ORORO LOGO SOUBE QUE TINHA CHEGADO EM CASA.

VOCÊ FICOU POR LÁ... E A MENINA SE TORNOU MULHER. TODAS AS MEMÓRIAS DO PASSADO DESAPARECERAM COM A PASSAGEM DOS ANOS... CONTENTE EM SUA SOLIDÃO...
...ATÉ QUE CHARLES XAVIER PROCUROU A DEUSA PARA TIRÁ-LA DE SEU NINHO.
A UM OCEANO DALI, O PROFESSOR X SE SOBRESSALTA...
HEIN? ACHO QUE OUVI FALAREM MEU NOME... MAS DE UMA FORMA TÃO APAGADA... DISTANTE...
É... TEMPESTADE!
IMAGENS INUNDAM MEUS SENTIDOS PELO ELO TELEPÁTICO QUE COMPARTILHO COM MEUS ALUNOS... SINTO A DOR E O MEDO DELA! E... DOMINANDO SEUS PENSAMENTOS, VEJO O ROSTO DE... CAIN MARKO!
SCOTT, É IMPERATIVO QUE CONVERSEMOS NO CORREDOR.
HÃ? CLARO, PROFESSOR. JÁ VOU LÁ.
ENQUANTO ISSO, ESTA É A OPORTUNIDADE PERFEITA PRA TE APRESENTAR A AMIGA QUE MORA COMIGO EM NOVA YORK.
CHARLES XAVIER, ESTA É MISTY KNIGHT.
PRAZER.
SCOTT, POR FAVOR... CADA SEGUNDO É VITAL.
MINHA NOSSA! DESCULPA POR ISSO, MISTY!
NUNCA VI O PROFESSOR SER TÃO GROSSO ANTES.
TUDO BEM. É COM VOCÊ QUE ME PREOCUPO. TEM ALGUMA COISA TE INCOMODANDO DESDE AQUELE VOO ESPACIAL. QUE FOI, JEAN? EU QUERO AJUDAR.
EU SEI.
ENTÃO ME DIZ, MISTY...
...COMO VOCÊ SE SENTIRIA SE MORRESSE E DEPOIS FOSSE TRAZIDA DE VOLTA À VIDA?

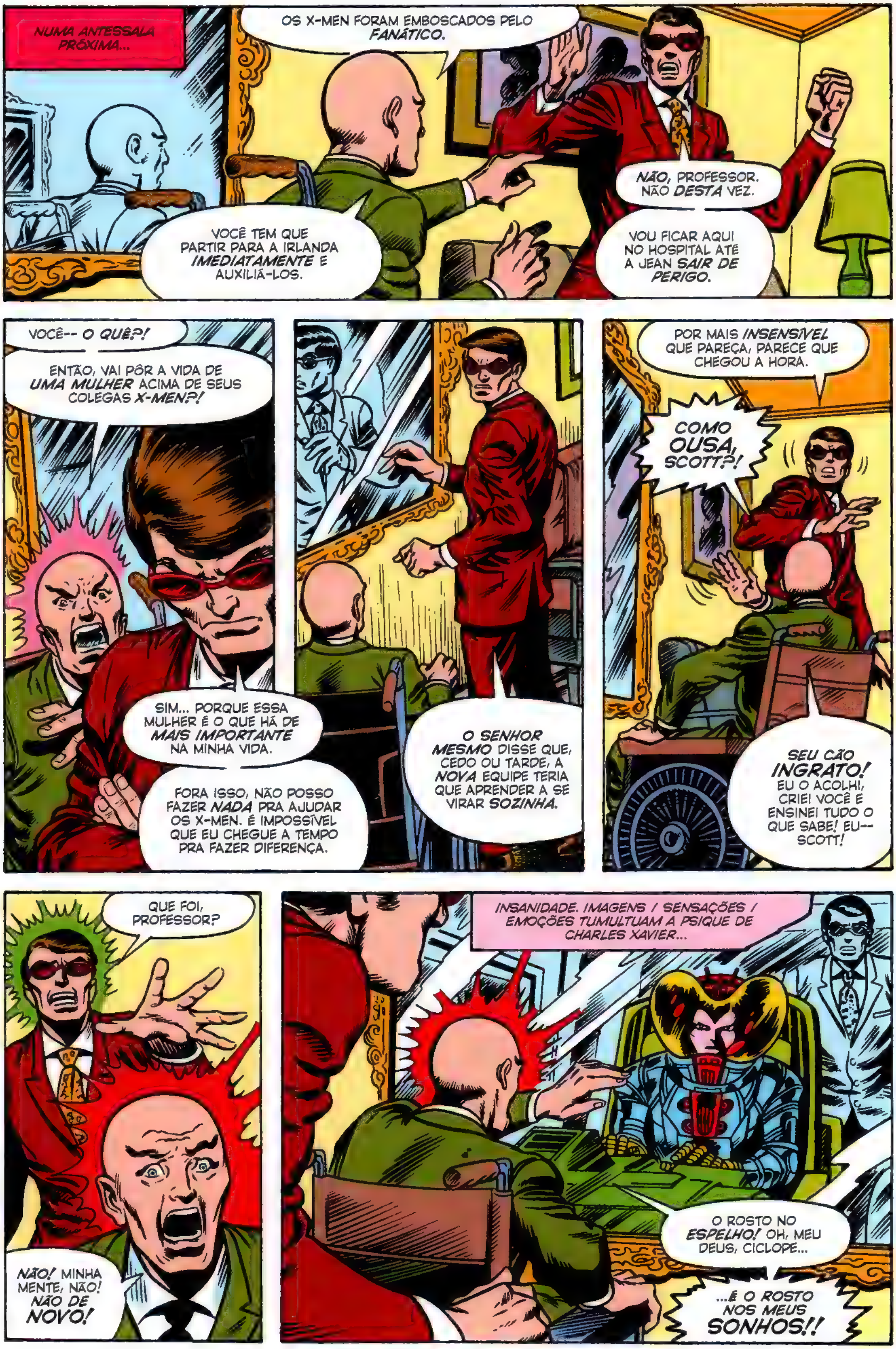
NUMA ANTESSALA PRÓXIMA...
OS X-MEN FORAM EMBOSCADOS PELO FANÁTICO.
VOCÊ TEM QUE PARTIR PARA A IRLANDA IMEDIATAMENTE E AUXILIÁ-LOS.
NÃO, PROFESSOR. NÃO DESTA VEZ.
VOU FICAR AQUI NO HOSPITAL ATÉ A JEAN SAIR DE PERIGO.
VOCÊ-- O QUÊ?!
ENTÃO, VAI PÔR A VIDA DE UMA MULHER ACIMA DE SEUS COLEGAS X-MEN?!
SIM... PORQUE ESSA MULHER É O QUE HÁ DE MAIS IMPORTANTE NA MINHA VIDA.
FORA ISSO, NÃO POSSO FAZER NADA PRA AJUDAR OS X-MEN. É IMPOSSÍVEL QUE EU CHEGUE A TEMPO PRA FAZER DIFERENÇA.
O SENHOR MESMO DISSE QUE, CEDO OU TARDE, A NOVA EQUIPE TERIA QUE APRENDER A SE VIRAR SOZINHA.
POR MAIS INSENSÍVEL QUE PAREÇA, PARECE QUE CHEGOU A HORA.
COMO OUSA, SCOTT?!
SEU CÃO INGRATO! EU O ACOLHI, CRIEI VOCÊ E ENSINEI TUDO O QUE SABE! EU-- SCOTT!
QUE FOI, PROFESSOR?
NÃO! MINHA MENTE, NÃO! NÃO DE NOVO!
INSANIDADE. IMAGENS / SENSAÇÕES / EMOÇÕES TUMULTUAM A PSIQUE DE CHARLES XAVIER...
O ROSTO NO ESPELHO! OH, MEU DEUS, CICLOPE...
...É O ROSTO NOS MEUS SONHOS!!

ODIAMOS FAZER ISSO, MAS, DE VOLTA AO CASTELO CASSIDY...
...AS COISAS VÃO DE MAL A PIOR.
THIP
THIP
THOT
FICA PARADO, SEU COELHO DOS INFERNOS!
SHOK!
NEM SONHANDO, FANÁTICO! NEM NUM PESADELO!
NÃO ADIANTA, KURT... NADA ESTÁ DANDO CERTO. QUANTO MAIS FORTE ATINGIMOS O FANÁTICO, MENOS ELE SENTE.
COM A TEMPESTADE, NÓS TERÍAMOS ALGUMA CHANCE... MAS A CLAUSTROFOBIA TRAUMÁTICA PARALISOU A COITADA DE TERROR.
EU SÓ DESISTO DEPOIS DE MORTO!
OH, NÃO...
NÃO, WOLVERINE!
SE TU QUER MORRER, REALIZO TEU DESEJO RAPIDINHO, TAMPINHA METIDO!
WRAK!
WOLVERINE!
HÃ?!?

EM *POUCOS* SEGUNDOS, O FANÁTICO VAI DESFERIR O *GOLPE FATAL*...
POR ISSO, PRECISO TER CERTEZA DE QUE ESSE MOMENTO *NUNCA CHEGUE!*
¡AAARGH!¡
DUENDE *DESGRAÇADO!* TU... ME *MACHUCOU!*
VERDADE! E VAI SER UM PRAZER PRA MIM...
ZRAK!
...FAZER COM QUE O ALEMÃO *PAGUE MIL VEZES* POR ISSO!
EMBORA *BANSHEE* SEJA TÃO IMUNE AOS MEUS DONS MUTANTES QUANTO EU SOU AOS DELE...
...*VOCÊ,* NOTURNO, *NÃO É.*
THOP!
ELE CAI PESADO...
...E NÃO VOLTA A SE MOVER.

ENTRETANTO, CONFORME KURT WAGNER JAZ INCONSCIENTE... TALVEZ MORRENDO... A BATALHA PROSSEGUE.
DEPRESSA! NÃO TEMOS TEMPO A PERDER!
QUE OS SANTOS NOS PRESERVEM!
OLHA SÓ PRA ISSO! PARTE DESSE CARA É INVISÍVEL!
VAMOS TIRAR DAQUI.
NÃO QUE ALGUÉM PERCEBA.
UNNH!
BWOK!
QUE VERGONHA, SEAN! ONDE ESTÁ O BANSHEE DE ANTIGAMENTE... O AGENTE DA INTERPOL QUE ME MANDOU PRA PRISÃO PERPÉTUA?
DO QUE VOCÊ ESTÁ FALANDO?!
VOCÊ NÃO ME PERGUNTOU NADA, PRIMO! NEM O MAIS ÓBVIO.
POR EXEMPLO: QUEM LIBERTOU A MIM E AO FANÁTICO DA PRISÃO? QUEM NOS DEU DINHEIRO E INFORMAÇÕES PRA TOMAR ESTE CASTELO E O TRANSFORMAR NUMA ARMADILHA MORTAL?
ORA, SEU SUJO--
RESUMINDO, QUEM NOS PAGOU PRA MATAR OS X-MEN?
PENA QUE VÁ MORRER SEM SABER.
KOAM!

ADMITO QUE SUA CHEGADA INESPERADA NOS OBRIGOU A ACELERAR O CRO-NOGRAMA...
BRAK!
...MAS O FINAL É O MESMO. NOSSA VINGANÇA FICOU AINDA MAIS DOCE GRAÇAS AO BELO LUCRO QUE TIVEMOS.
VERDADE, MAS A MINHA VINGANÇA SÓ VAI ESTAR COM-PLETA QUANDO MEU ODIADO MEIO-IRMÃO, CHARLES XA-VIER, ESTIVER MORTINHO DA SILVA NA MINHA FRENTE!
ISSO NUNCA VAI ACONTECER!
HEIN?!
BWHAM!
PORQUE, PRA ATACAR TTPOdECCOP XAVIER, PRIMEIRO, VOCÊ TEM DE PASSAR POR...
...COLOSSUS!
E EU NÃO SEREI DER-ROTADO!

LEVANTA, FANÁTICO! FAÇO QUESTÃO DE TE DERRUBAR OUTRA VEZ!
VOCÊ AINDA NÃO ENTENDEU O RECADO, NÉ, RUSSO?
EU... SOU... O... FANÁTICO! SE ME DERRUBAR MIL VEZES, EU LEVANTO MIL VEZES... MAIS FORTE DO QUE NUNCA!
THOOM!
PALAVRAS NÃO ME DERROTAM, MONSTRO! E, APESAR DE MEU TALENTO ACROBÁTICO NÃO SER DE NÍVEL OLÍMPICO...
...ELE É MAIS DO QUE SUFICIENTE PRA TE JOGAR NA PAREDE!
PÉSSIMA IDEIA, COLOSSUS, POIS ESSA PAREDE JÁ FOI ATINGIDA ANTES E ESTÁ ENFRAQUECIDA...
CRRRRUMBLE!
PETER... A PAREDE!
VAI DESMORONAR!!
PETER!
RAKOW!

TU É CORAJOSO PRA DEDÉU, GAROTO... MAS SÓ UMA COISA INTERESSA NA HORA DE ENCARAR O FANÁTICO.
PODER.
AH, PETER, EU FALHEI COM VOCÊ... COM TODOS OS X-MEN.
PRECISO... FAZER... O SUPREMO ESFORÇO... E SUPERAR MEU MEDO.
SE A QUESTÃO É PODER, FANÁTICO... PREPARE-SE PRA APRENDER COMIGO O SIGNIFICADO DESSA PALAVRA!
TÔ ESPERANDO, MOÇA!
MAS, SE ESSE FOI O TEU MELHOR GOLPE... ACHO MELHOR ENCURTAR A PARADA!
ELE ESTÁ DEVOLVENDO MEU RAIO!
ESTOU FRACA DEMAIS... PRA RESISTIR. EU--
UNNNNNNH!
KZAK!
ELES PERDERAM, BLACK TOM. O ÚNICO QUE IMPORTA AGORA É O XAVIER.
E EU SEI COMO PEGAR O CARA. ELE MANTÉM UM ELO TELEPÁTICO CONSTANTE COM OS PUPILOS. SE UM DELES SOFRE... O CHARLIE SENTE.
SE A GENTE OS MACHUCAR FEIO...
...MEU IRMÃO CAI NA NOSSA ARMADILHA FATAL!
TÃO MANSINHO E INDEFESO QUANTO UM CORDEIRO PRO SACRIFÍCIO!!
A SEGUIR: A QUEDA DA TORRE

Uncanny X-Men 103

ARTE DA CAPA

Ciclope. Tempestade. Banshee. Noturno. Wolverine. Colossus. Filhos do átomo, alunos de Charles Xavier. MUTANTES — temidos e odiados pelo mundo que juraram proteger. Eles são os heróis mais ESTRANHOS de todos os tempos!

Stan Lee APRESENTA:

OS FABULOSOS X-MEN!™

CHRIS CLAREMONT ROTEIRO · DAVE COCKRUM DESENHOS · SAM GRAINGER ARTE-FINAL · JANICE COHEN CORES · ARCHIE GOODWIN EDITOR

É DIFÍCIL ACREDITAR, MAS OS X-MEN FORAM DERROTADOS!
AFINAL, ELES VIERAM À IRLANDA EM FÉRIAS PARA DESCANSAR DE TODOS OS TUMULTOS DOS ÚLTIMOS MESES.
PENA QUE NÃO DEU MUITO CERTO.*
(*) CONFORME VIMOS NA HISTÓRIA ANTERIOR.
DONAL, ELE ESTÁ ACORDANDO! E AGORA?
SEGURE FIRME E FIQUE QUIETO, SEU PATETA!
SE ELE COMEÇAR A BERRAR, ESTAMOS PERDIDOS!
AH, MAS É MAIS FÁCIL FALAR DO QUE FAZER, DONAL O'BRADAIGH...
CUIDADO! ELE SE SOLTOU!
CALMA, WOLVERINE! EU--!
HÃ... WOLVERINE? ONDE VOCÊ-- ACH! ONDE EU ESTOU?
SÓ POSSO ESTAR SONHANDO. QUE ACONTECEU COM A BRIGA?
E QUEM SÃO VOCÊS?
TODOS SÃO TÃO... PEQUENOS... E TÊM ORELHAS PONTUDAS COMO AS MINHAS.
EU ESTOU SONHANDO... PORQUE, SENÃO, QUER DIZER QUE VOCÊS SÃO... NÃO! IMPOSSÍVEL!
NÃO É, RAPAZ.

LEPRECHAUNS?! PHANTASTISCH! ESTOU FALANDO COM-- ESPERA SÓ ATÉ EU CONTAR PROS MEUS AMIGOS!
MEIN GOTT! MEUS AMIGOS! QUE ACONTECEU COM ELES?
TODOS FORAM CAPTURADOS POR BLACK TOM E FANÁTICO, NOTURNO.
QUEM?! OH, VOCÊ É--
EAMON O'DONNELL, AMIGO...
O ZELADOR DO CASTELO CASSIDY... E, ATÉ BLACK TOM CHEGAR... ERA EU QUEM PROTEGIA AS FAMÍLIAS. SEM DÚVIDA, SEUS AMIGOS CORREM RISCO DE VIDA...
...MAS OS MEUS TAMBÉM.
"TUDO COMEÇOU HÁ CERCA DE UM MÊS, QUANDO BLACK TOM CASSIDY ENTROU NO CASTELO QUE JÁ FOI SEU LAR UM DIA."
"ELE TROUXE O FANÁTICO... E É FÁCIL IMAGINAR O QUE ACONTECEU DEPOIS."
"NA PRIMEIRA NOITE, OS DOIS PRENDERAM A MAIORIA DAS FAMÍLIAS..."
"...FAZENDO-AS REFÉNS PRA QUE EU ME COMPORTASSE."
"EU NÃO FIZ SÓ A VONTADE DE TOM, MAS TAMBÉM DO SUJEITO ALTO, DE ARMADURA VERMELHA E CAPACETE COM CHIFRES, QUE DÁ ORDENS PRA ELE."
"EU TENTEI AVISAR O ADVOGADO FLAHERTY, MAS ELE ENTENDEU TUDO ERRADO E PENSOU QUE TOM ESTAVA ATRÁS DA HERANÇA DE SEAN..."
"...SEM SABER QUE O QUE O BANDIDO QUERIA ERA A VIDA DO PRIMO... E AS DE TODOS VOCÊS."

ALGUÉM COM CAPACETE VIKING? ACHO QUE SEI DE QUEM ESTÁ FALANDO.
MAS VAMOS ÀS PRIORIDADES. PRECISAMOS DE UM PLANO PRA RESGATAR OS X-MEN.
ESPERE UM POUCO, NOTURNO! EU ANDEI PENSANDO...
QUANDO TE ENCONTRAMOS, PARTE DO SEU CORPO ESTAVA NA SOMBRA E DESAPARECEU!
COMO VOCÊ FAZ ISSO?
COMO ASSIM? EU NÃO FAÇO ESSAS COISAS.
IMAGINA! EU VI COM MEUS PRÓPRIOS OLHOS!
ALIÁS, O SEU ROSTO ESTÁ SEMPRE NA SOMBRA.
ISSO EU JÁ SABIA... MAS O RESTO...
BOM, NÃO CUSTAR DAR UMA OLHADA.
VOU POR O MEU BRAÇO NA SOMBRA E--
UAU.
MAS QUE FABULOSO!
A MINHA MÃO... FICOU INVISÍVEL!
PRECISO TESTAR MEU CORPO INTEIRO.
DÁ PRA ME VER, EAMON?
SÓ OS OLHOS. EU TE SINTO... ENTÃO, SEI QUE AINDA ESTÁ AQUI.
QUE COISA MAIS ASSUSTADORA!
EAMON O'DONNELL! VENHA DEPRESSA!
BLACK TOM LEVOU OS X-MEN PRO LABORATÓRIO...
...E VAI TORTURAR UM POR UM!

COMO É?!?
MINHA NOSSA SENHORA!
ONDE FICA ESSE LABORATÓRIO? DEPRESSA, ME MOSTRA O CAMINHO!
VEM COMIGO, NOTURNO, QUE EU TE LEVO NUM PISCAR DE OLHOS.
TOMARA QUE NÃO SEJA TARDE.
NÃO É, EAMON O'DONNELL... SE É QUE ADIANTA ALGO.
MEU DEUS, EAMON! MEUS AMIGOS!
EU SEI, RAPAZ... TAMBÉM ME SINTO MAL...
...POIS OS MEUS AMIGOS... AS FAMÍLIAS LEPRECHAUNS... ESTÃO PRESOS NAS MAS-MORRAS ATRÁS DESTE LABORATÓRIO.
CALMA, FANÁTICO! QUE DIFERENÇA FAZ SE NOTURNO ESCAPOU?
SOZINHO, ELE É INOFENSIVO... E OS PODERES DOS OUTROS X-MEN FORAM NEUTRALIZADOS.
ASSIM QUE EU ATIVAR MINHA LUVA DE MESCLA NEURONAL, PODEMOS COMEÇAR OS TRABA-LHOS DO DIA!

A GENTE *NÃO PRECISA* DESSA LUVA DE FRESCO, TOM! SE TU QUER FERIR OS ALUNINHOS DO MEU IRMÃO...
NÃO, CAIN. ESTA É UMA DAS *RARAS* OCASIÕES EM QUE FORÇA BRUTA *NÃO* RESOLVE.
...O *FANÁTICO* É MAIS DO QUE CAPAZ DE FAZER ISSO!
EM TERMOS FÍSICOS, EXISTE UM *LIMITE DE DOR* PRA CADA CORPO.
DO *SEU* JEITO, OS X-MEN PROVAVELMENTE MORRERIAM *BEM ANTES* DE CUMPRIREM SEU PROPÓSITO.
AGORA, DO *MEU*... PODEMOS TORTURAR A MENTE SEM PREJUDICAR O CORPO! TENHA *CERTEZA* DE QUE A AGONIA DELES SERÁ *EXTREMA!*
XAVIER FARÁ *DE TUDO* PRA POUPAR A DOR DE SEUS PUPILOS.
ATÉ NOS DEIXARÁ MATÁ-LO.
ENTÃO, ELES QUEREM O *PROFESSOR!* ISSO ME DEU UMA *IDEIA.*
MAS, SE DER *ERRADO,* EAMON...
...ENVIE MEU CORPO PRA *ESCOLA PARA JOVENS SUPERDOTADOS DO PROFESSOR XAVIER!*
BAMF
QUE CHEIRO *HORRÍVEL* É ESSE? TÁ FEDENDO A *ENXOFRE!*
TOM! O MEU IRMÃO! *XAVIER TÁ AQUI!!*
EU SOUBE QUE VOCÊ QUERIA ME VER, CAIN.
É *DESNE-CESSÁRIO* AMEAÇAR MEUS ALUNOS. BASTAVA ME *TELEFONAR.*

ENGANO TEU, MEIO-IRMÃO DUMA FIGA! TUDO QUE EU E O BLACK TOM QUEREMOS DE TI...
...É A TUA VIDA!
ENTENDO.
ESPERO QUE ENTENDAM SE EU NÃO CEDÊ-LA.
AH, CAIN... CREIO QUE VOCÊ ESTÁ FICANDO LENTO COM A IDADE.
FOI POR ISSO QUE PRECISOU DE AJUDA PARA EMBOSCAR OS X-MEN?
CÊ TÁ... TI-RANDO SARRO DE MIM?!
MAS É CLARO QUE SIM, CARO IRMÃO. HÁ MUITO PARA SE RIR DE VOCÊ.
CALA-BOCA!
CAIN! HÁ ALGO ERRADO AQUI! VOCÊ NÃO ME CONTOU QUE SEU IRMÃO É ALEIJADO?!
JÁ FALOU DEMAIS, TOMMY!
CONSIDERE ISTO UM PAGAMENTO PARCIAL PELO QUE FEZ AO NOTURNO!

JÁ QUE GOSTA TANTO DAQUELE DUENDE, XAVIER...
ZRAK!
...SERÁ UM PRAZER TE DAR UM TRATAMENTO IGUAL AO DELE!
MAS O QUE-- ELE ESTÁ ADERINDO À PAREDE!
OU SEJA, NÃO É O MEU IRMÃO COISA NENHUMA! NÃO IMPORTA A APARÊNCIA...
AZUL COM MÃOS E PÉS DEFORMADOS!... SÓ PODE SER AQUELE MONS-TRENGO
O GOLPE ATINGE A PAREDE COM FORÇA DESCOMUNAL. AS ONDAS DE CHOQUE ABALAM A ANTIGA ESTRUTURA DE GRANITO DO CASTELO...
SKAKOW!
...DESTRUINDO ROCHAS A PONTO DE PULVERIZÁ-LAS E PROJETÁ-LAS PARA O LADO EXTERNO, ATÉ QUE...
PELOS DEUSES! EU... POSSO VER O CÉU!
BASTA UM RELES MOMENTO PARA ELIMINAR A CLAUSTROFOBIA TRAUMÁTICA QUE CONTINHA ORORO MUNROE COM MAIS EFICIÊNCIA QUE QUALQUER ALGEMA USADA PELOS VILÕES...
EI! O QUE A BRUXA TÁ FAZENDO?!

EM SEGUIDA, O CAOS TOMA CONTA!
NEM TODO MUNDO, ANÃO! O BANSHEE FICA!
TEMPESTADE ESTÁ GERANDO UM FURACÃO!
FALOU E DISSE, RUSSO! O VENTO TÁ ARRASTANDO TODO MUNDO PRA LONGE!
LIVRE! QUE OS DEUSES DA TERRA E DO AR SEJAM LOUVADOS!
ESTOU LIVRE!
TU QUE MANDA, GURIA... MAS QUE TAL ME BOTAR JUNTO COM O PETEY NO CHÃO?
QUASE DE IMEDIATO...
Ô! ASSIM TAMBÉM NÃO!
¡UUUUFF!¡
KLUNK!
QUE DOR NAS COSTAS! VOU TE CONTAR, XARÁ, AQUELA BONECA FICOU TANTÃ! OLHA SÓ PRA ELA!
A ORORO FICOU MUITO FELIZ, WOLVERINE... MAS NUNCA MAIS A CHAME DE "BONECA"... "TAMPINHA"!

ENQUANTO ISSO, NO QUE RESTOU DO LABORATÓRIO DE BLACK TOM... AS PAREDES VIERAM ABAIXO.
AQUELE VENTO REPENTINO... DERRUBOU TUDO!
JÁ TEMOS UMA SAÍDA!
VOCÊ E SEU TEMPERAMENTO! SE NÃO ESMURRASSE A PAREDE DAQUELE JEITO--
EU SEI, TOM. DESCULPA MESMO.
MAS A GENTE AINDA TEM O BANSHEE.
VAMOS.
E BOCA DE SIRI! NÃO FAÇAM BARULHO!
HEIN? ELE DE NOVO!
PARECE QUE MEIO LABORATÓRIO DESABOU NO COITADO.
QUE É ISSO, KELSON? UM DEMÔNIO?
UM AMIGO. ALGUÉM QUE TEMOS O DEVER DE SALVAR... DESDE QUE ESTEJA VIVO.
E, APÓS A "ESPERANÇOSA" OBSERVAÇÃO...
VAI, GRANDÃO! TIRA ESSAS BOTAS DE MIM!
NÃO ADIANTA, WOLVERINE. NEM MESMO EU CONSIGO QUEBRAR ESSE METAL.
POSSO AJUDAR, CAVALHEIROS?
VOCÊ, TEMPESTADE?
OLHA, SE NEM O COLOSSUS QUEBROU...
...O QUE TU PENSA QUE PODE...
...FAZER?
KLIK
JÁ FUI A MAIOR LADRA DO CAIRO, WOLVERINE. SEI TUDO SOBRE FECHADURAS...
...MAS CONTO ESSA HISTÓRIA DEPOIS... QUANDO NOSSOS AMIGOS ESTIVEREM A SALVO.

ENQUANTO ISSO...
MUITO BEM, CAIN... CHEGAMOS.
AO PASSAR POR AQUELA PORTA, ESTAREMOS NO TOPO DO CASTELO CASSIDY.
PRA QUE SUBIR AQUI, TOM? CÊ VAI JOGAR O BANSHEE LÁ EMBAIXO?
SE FOR PRECISO.
MAS, PRIMEIRO, VAMOS BUSCAR O DIÁLOGO...
OUÇAM-ME, X-MEN!
BANSHEE ESTÁ CONOSCO! SE QUEREM SEU AMIGO VIVO...
...TÊM DE SUBIR AQUI PRA BUSCAR!
VOCÊS TÊM CINCO MINUTOS, MEUS CAROS... SENÃO, EU MANDO MEU PRIMO AÍ PRA BAIXO...
...PEDACI-NHO POR PEDACINHO!
É UMA ARMADILHA!
NÃO BRINCA! SÓ QUE, ENQUANTO O IRLANDÊS FOR PRISIONEIRO, ELES TÃO COM A FACA E O QUEIJO NA MÃO!
E QUANTO AO NOTURNO? NÃO PODEMOS FICAR AQUI PARADOS SÓ ASSISTINDO!

POIS BEM... SE BLACK TOM DESEJA QUE OS X-MEN *LUTEM* PELA LIBERDADE DE BANSHEE, NÓS *LUTAREMOS*...
...COMO SÓ OS X-MEN *SABEM!*
Ô BONECA TAPADA! *VOLTAQUI!* SE ATACAR OS CARAS *SOZINHA,* VAI ACABAR MORRENDO!
É O *FIM DA PICADA,* MULHER! E AGORA? COMO É QUE A GENTE VAI TE SEGUIR, HEIN?
WOLVERINE...
HEEYYYYY!
...JÁ FALEI PRA *NUNCA MAIS* CHAMAR TEMPESTADE DE "*BONECA*".
FELIZ ATERRISSAGEM, TOVARISH.
KRAK!
PENA QUE NÃO SOBROU NINGUÉM PRA *ME* JOGAR LÁ EM CIMA.
O JEITO É *ESCALAR* A MURALHA...
...DO JEITO *MAIS DIFÍCIL.*
ACERTOU EM CHEIO, SEU PANACA DE METAL! *VAI* SER DIFÍCIL...
...PORQUE, ESCALANDO O MURO DESSE JEITO, TU FICOU TÃO *VULNERÁVEL* QUE ATÉ UM *CEGO* TE ACERTA!

DEUSES!
ARMAS ENERGÉTICAS EMBUTIDAS NAS TORRES DO CASTELO... E ABRINDO FOGO CONTRA MIM!
SE NÃO FOSSEM MINHAS HORAS DE TREINAMENTO NA SALA DE PERIGO, OS DISPAROS JÁ TERIAM ME FRITADO!
O QUE PRECISO FAZER PRA TE MATAR, MUTANTE?!
KBRAK!
PETER ESTÁ MAIS ENCRENCADO DO QUE IMAGINA...
...MAS NÃO OUSO AJUDÁ-LO ANTES DE SILENCIAR AS ARMAS.
MINUTOS ATRÁS, O CÉU ESTAVA LIMPO. ERA UMA NOITE TRANQUILA, SEM QUALQUER NUVEM QUE OCULTASSE AS ESTRELAS...
...MAS ISSO MUDOU...
...JÁ QUE A FÚRIA OFENSIVA DA TEMPESTADE ALTERA OS PADRÕES CLIMÁTICOS NUM RAIO DE QUILÔMETROS, CRIANDO, INSTANTANEAMENTE, O PIOR FURACÃO DE QUE SE TEM NA HISTÓRIA DO OCEANO ATLÂNTICO.

COLOSSUS, SEU BURRO! VOCÊ ME JOGOU COM TANTA FORÇA QUE FUI PARAR DO OUTRO LADO DO CASTELO!
CUMÉ QUE TU ESPERA QUE EU ENTRE NA BRIGA AGORA?!?
EU POSSO TE AJUDAR COM ISSO, SEU LOGAN.
HÃ? QUEM TU É, XARAZINHO? E COMO SABE MEU NOME?
MEU NOME É PADRAIC... E O NOSSO POVINHO SABE MUITAS COISAS.
NEM A PAU, XARÁ. O WOLVERINE AQUI NÃO ACREDITA EM LEPRECHAUNS.
À VONTADE. TALVEZ LEPRECHAUNS TAMBÉM NÃO ACREDITEM EM CARCAJUS FALANTES.
E AÍ? VEM COMIGO OU NÃO?
ERREI, DROGA!
ELA É RÁPIDA... MAS OS COMPUTADORES DE COMBATE JÁ COMEÇARAM A COMPENSAR A DIFERENÇA. LOGO, LOGO, TEMPESTADE SERÁ ATINGIDA NO FOGO CRUZADO!
AÍ... SERÁ O FIM DA MULHER!
VOCÊ NÃO FALARIA COM ESSA MARRA SE EU ESTIVESSE LIVRE, PRIMO... MAS O PROBLEMA É QUE NÃO ESTOU. SOU OBRIGADO A ASSISTIR ENQUANTO VOCÊ ASSASSINA MINHA AMI-- HÃ?
SNAPT!
AGRADEÇA AOS SEUS AMIGOS LEPRECHAUNS POR ME MOSTRAREM O CAMINHO!
TOM, O DUENDE AZUL SOLTOU BANSHEE!
XIII... JÁ NOS VIRAM, SEAN!
DETENHA-O, CAIN, ANTES QUE--
TARDE DEMAIS, MEU PRIMO! JÁ TIREI A MORDAÇA... E DEIXEI DE SER SEU PRISIONEIRO!

BANSHEE! O FANÁTICO--
NÃO SE PREOCUPE, NOTURNO! CAIN MARKO NÃO TEM COMO CORRER SE PERDER O CHÃO SOB OS PÉS!
EEEEEE
MALDITO SEJA ESSE TEU GRITO, BANSHEE!
MAS VOCÊ É UM IDIOTA SE PENSA QUE UM TOMBO QUALQUER VAI ME DETER!
ESSA BRINCADEIRA SÓ ADIOU SUAS MORTES PELO TEMPO QUE VOU LEVAR PRA SUBIR AS ESCADAS!
FWHUMP!
ENTÃO, NÃO VAMOS DEIXAR QUE SUBA, FANÁTICO!
FALOU E DISSE, COLOSSUS! E TEM MAIS... O FAFÁ AÍ NOS DEVE UMA REVANCHE!
POR QUE ACHAM QUE O RESULTADO VAI SER DIFERENTE DA PRIMEIRA BRIGA? CÊS ACABAM DE ASSINAR SEUS ATESTADOS DE ÓBITO, X-MEN!
AGORA É A SUA VEZ, BLACK TOM!
ISSO MESMO, SEAN CASSIDY...
...BANQUE O HERÓI E CAIA NA MINHA ARMADILHA!
PODE ESQUECER, PRIMO!
POSSO SER VELHO, MAS NÃO SOU BURRO!
KRAK

E AGORA ESTOU ARMADO!
EXCELENTE.
COMO NOSSOS DONS MUTANTES SE ANULAM...
...É MUITO APROPRIADO QUE NOSSO DUELO FINAL ESTEJA À ALTURA DOS CAVALEIROS MEDIEVAIS!
HOMEM CONTRA HOMEM... ESPADA CONTRA ESPADA!
UM DUELO QUE SÓ PODE TER UM FIM!
AARRGH!
SHRAM
FANÁTICO... E OS X-MEN!
TE PEGUEI!!
KANG
A SUA PREOCUPAÇÃO COM OS COMPANHEIROS É TOCANTE, SEAN, E BEM TÍPICA...
...MAS VAI LHE CUSTAR CARO. ADEUS!
SÓ TENHO UMA CHANCE!
HEIN? QUE ESTÁ FAZENDO, SEU DOIDO?!
NÓS DOIS VAMOS CAIR DA MURALHA!
NÃO, TOM.
SÓ PREFERIA QUE NÃO TERMINASSE ASSIM.

A SEGUIR: O NOME DO CAVALHEIRO É MAGNETO! PRECISA DIZER MAIS?

ORIGENS MARVEL

A segunda gênese dos X-Men

Muito foi falado sobre a luta dos X-Men pela sobrevivência comercial em seus primeiros anos – do cancelamento da série em 1970, após sete anos e 66 edições, à revitalização do grupo, que acabou por levá-lo a se tornar o título mais vendido da indústria de quadrinhos e uma pedra angular do império editorial da Marvel. O Quarteto Fantástico pode ter sido a "família fundamental" da Casa das Ideias, e o Homem-Aranha, seu personagem principal, mas os X-Men se tornaram a salvação (financeira) da empresa.

Muito desse sucesso se deve aos inovadores e variados mutantes novos que estrearam em *Giant-Size X-Men 1*, de 1975. Escrita pelo visionário roteirista Len Wein e ilustrada pelo falecido e notório Dave Cockrum, essa edição especial de 68 páginas documentou um momento de profunda mudança na Escola para Jovens Superdotados do Professor Xavier. Anjo e Homem de Gelo estavam às vésperas de migrar para os Campeões, uma superequipe baseada em Los Angeles, e o Fera (que já experimentara sua dramática mutação secundária) tinha ingressado nos Vingadores. Jean Grey também estava ansiosa para deixar o ninho.

Essas defecções levaram o Professor X a formar uma nova equipe em torno do eterno líder dos X-Men, Ciclope. O grupo era composto por Noturno, um teleportador demoníaco; Tempestade, que comanda o clima; Pássaro Trovejante, o poderoso nativo americano; Colossus, o inocente fazendeiro russo com pele de metal orgânico; e Wolverine, o diminuto canadense, que distendeu suas famosas garras de adamantium pela primeira vez em 1974, em *Incredible Hulk 180*.

No entanto, Wolverine não era o único a fazer um retorno: tanto o supersônico Banshee como o incandescente Solaris já haviam aparecido nas páginas de *X-Men*. Como Cockrum explicou: "Todos os envolvidos [no projeto] gostavam do Ciclope, achavam-no um bom líder e um elo com os antigos X-Men. Mas todo mundo sentia que a equipe original não venderia o suficiente pra suportar um novo gibi. Isso talvez não fosse necessariamente verdade... No meu entender, embora tenham cancelado o título enquanto Roy [Thomas] e Neal [Adams] o produziam, com base nas vendas anteriores, pelo que eu soube, quando os números finais realmente entraram, as edições de Roy e Neal venderam bastante bem."

Ao referir-se a essa "segunda gênese", Wein sorri: "Dave sempre carregava com ele uma pasta grossa, cheia de desenhos de uniformes e nomes de literalmente dezenas de personagens. À medida que decidimos a combinação adequada de poderes e personalidades para criar maior energia dentro do grupo, Dave e eu recorremos à pasta dele e escolhemos os visuais apropriados." Uma criação particularmente improvável de Cockrum, no entanto, foi Noturno, herança de seu período à frente da Legião dos Super-Heróis, da DC. Cockrum sorriu ao falar da interessante concepção do mutante azul: "Quando eu estava na Marinha, lotado em Guam, uma noite, no meio de um tufão horrível, minha primeira mulher e eu estávamos aterrorizados pelos elementos e não conseguiamos dormir, então nos sentamos lá e criamos um super-herói. 'Não seria divertido se ele fosse um demônio, pudesse se teletransportar, subir pelas paredes e uivar como um animal?' Todo tipo de coisa estranha!"

"Essencialmente, [já] era o Noturno, e mais tarde eu o coloquei como parceiro de um personagem que chamei de Intruso, que usava um crânio cromado e um traje preto. Era como um Batman com um ajudante demoníaco! Não exigiu muito transformar o conceito de demoníaco em mutante", acrescentou. Também não foi difícil

encaixar outra das criações não usadas de Cockrum para a Legião no distrito mutante do Universo Marvel. Como Wein explica: "Estávamos numa festa na casa do nosso colega Marv Wolfman anos atrás, de pé na varanda, conversando sobre personagens — [Cockrum] queria fazer algumas mudanças na Legião, que ele estava desenhando, e tinha bolado um personagem russo. Conversamos sobre as possibilidades, ele descreveu o poder e sugeri o nome Colossus — Colosso Russo e tal", revela o escritor. "Ele ia usá-lo lá, mas nunca teve chance, então nós decidimos: 'Nós criamos o personagem, podemos muito bem usá-lo em algum outro lugar'... E aí o colocamos nos X-Men!" Cockrum acrescentou: "Eu também havia inventado um personagem chamado Vampyr, um cara com pinta de morcego. Todo mundo gostava, mas ninguém queria usá-lo. Ele nunca foi visto desde então!"

A transformação de Noturno e Colossus dos conceitos originais de Cockrum em mutantes da Marvel foi bastante direta, mas a coisa não foi tão simples para Ororo Munroe, a feiticeira elemental conhecida como Tempestade. Cockrum discutia propostas para membros da Legião dos Super-Heróis e teve uma lembrança. "Criei um cara que manipulava o clima chamado Tufão, que tinha uma capa fluida com uma guarnição amarela. E tinha uma menina com asas, mas não saindo das costas — eram seus braços, como um pássaro. Ela era verde, seu nome era Quetzal [baseado num pequeno pássaro tropical de cores vivas] e tinha cabelos longos e fluidos. Se você colocasse Tufão e Quetzal juntos, obteria uma espécie de versão estranha da Tempestade."

Cockrum recordou o acréscimo de outro elemento: "Quando fiz os *designs* originais dos X-Men, uma das personagens se chamava Gata Negra. Pense em Tempestade sem os cabelos brancos e a capa, e terá essencialmente a Gata Negra. Tinha cabelos escuros parecidos com os do Wolverine, com tufos no alto dando o efeito das orelhas. Ela podia se transformar num gato — eu preferia a ideia de um gato doméstico, e acho que discutíamos sobre ser isso ou uma pantera — e também podia se transformar num gato humanoide."

A essa altura, com Gary Friedrich como escritor, o relançamento entrou em compasso de espera. Quando voltou a andar, Friedrich havia saído e outras heroínas do gênero, como Tigresa e Felina, tinham sido introduzidas no Universo Marvel. "Parecia meio idiota continuar e fazer mais um personagem desse tipo com todos os outros por aí, então deixamos a ideia pra lá", explicou Cockrum. "Estávamos debatendo, discutindo e tentando descobrir um jeito de trabalhar com ela, e já estava nos nossos planos usar o Tufão da Legião dos Super-Heróis."

"Não conseguíamos descobrir o que fazer com a garota negra... Nós realmente gostamos dela, queríamos usá-la", explicou, "e o Roy [Thomas, então editor-chefe da Marvel] simplesmente chegou e falou: 'Por que você não transforma ela no Tufão?' Todo mundo ficou de queixo caído! Corri pra fora da sala e a desenhei com longos cabelos brancos e uma capa, voltei e pronto!" Todos os elementos estavam no lugar.

Giant-Size X-Men 1 gerou uma verdadeira tempestade (sem trocadilhos), mas alguns ajustes ainda se faziam necessários antes que os X-Men realmente botassem fogo no mundo dos quadrinhos — ajustes que viriam nos anos seguintes, quando o arquiteto dos X-Men, Chris Claremont, e o lendário artista John Byrne substituíram Wein e Cockrum. No entanto, a influência da dupla não pode ser minimizada: até hoje, seu impacto nos muitos títulos mutantes da Marvel é sentido claramente. É a imaginação pura e a espontaneidade de equipes criativas como Len Wein e Dave Cockrum que estimulam a indústria e tornam as histórias de origem de super-heróis muito mais fabulosas.

EQUIPES X

Uma coletânea de outras equipes mutantes da Marvel

X-Force
De X-Force 2
Arte de Rob Liefeld

Novos Mutantes
De New Mutants Saga
Arte de Diogenes Neves

X-Men de A Era do Apocalipse
De X-Men Alpha 1
Arte de Joe Madureira

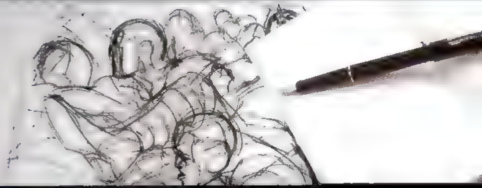

X-Factor
De X-Factor Forever 1
Arte de Dan Panosian

Geração X
Arte de Terry Dodson

Excalibur
Arte de Alan Davis

Ultimate X-Men
De Ultimate X-Men 45
Arte de David Finch

OUTRAS LEITURAS

Se você gostou do estilo e arte desta graphic novel, *pode se interessar em explorar alguns destes títulos também.*

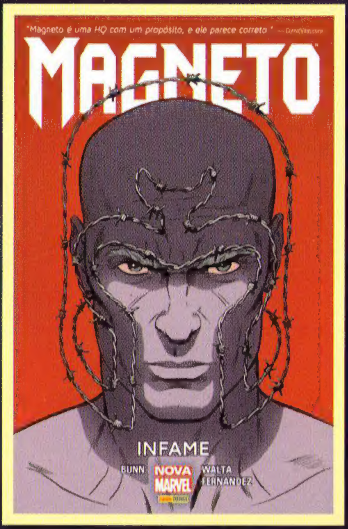

MAGNETO

Nas livrarias

FABULOSOS X-MEN: O BOM, O MAU E O INUMANO

Nas livrarias

OS FABULOSOS X-MEN: A SAGA DA FÊNIX NEGRA

Nesta coleção

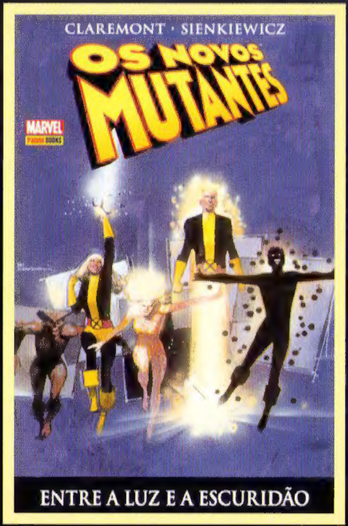

OS NOVOS MUTANTES: ENTRE A LUZ E A ESCURIDÃO

Nas livrarias

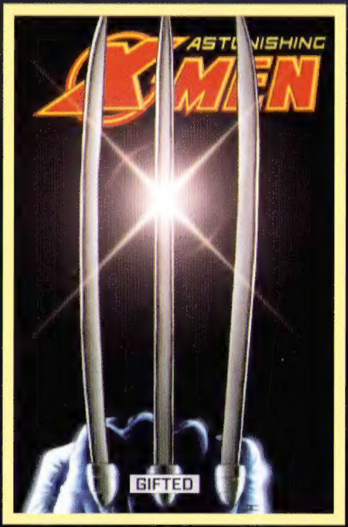

OS SURPREENDENTES X-MEN: SUPERDOTADOS

Nesta coleção

DINASTIA M

Nesta coleção

https://tudohqemanga.com.br
/tudohqemanga

Os Fabulosos X-Men: Segunda Gênese

Os X-Men originais desapareceram numa missão de rotina na misteriosa ilha de Krakoa. Agora, seu líder, Charles Xavier, o telepata mais poderoso do mundo, precisa recrutar uma nova equipe para salvar os heróis mutantes. Testemunhe a origem de uma nova geração de ícones da Marvel, como Wolverine, Tempestade, Noturno e Colossus, que entram na luta em resposta à conclamação de Xavier, dando início à segunda gênese dos X-Men!

Este volume reúne as edições *Giant-Size X-Men* 1 e 94-103 da revista *X-Men*.

MARVEL
marvel.com
© 2017 MARVEL

SALVAT